

Česká republika – Státní pozemkový úřad

sídlo: Husinecká 1024/11a, 130 00 Praha 3 – Žižkov

IČO: 01312774

DIČ: CZ 01312774

za který právně jedná Ing. Jitka Blehová vedoucí pobočky Děčín

adresa: 28. října 979/19, 405 02 Děčín 1

na základě oprávnění vyplývajícího z platného Podpisového řádu Státního pozemkového úřadu účinného ke dni právního jednání

bankovní spojení: Česká národní banka

číslo účtu: 60011-3723001/0710

ID DS: z49per3

(dále jen „propachtovatel“)

– na straně jedné –

a

obchodní firma **AGROPOS SLUŽBY s. r.o.**

sídlo: Heřmanov 144, 405 02 Heřmanov

IČO: 28366697

DIČ: CZ28366697

Zapsána v obchodním rejstříku vedeném u Krajského soudu v Ústí nad Labem, oddíl C, vložka 26190

osoba oprávněná jednat za právnickou osobu: p. Petr Pospíšil - jednatel

(dále jen „pachtýř“)

– straně druhé –

uzavírají podle ustanovení § 2332 a násl. zákona č. 89/2012 Sb., občanský zákoník, ve znění pozdějších předpisů (dále jen „OZ“), tuto

PACHTOVNÍ SMLOUVU č. 98N23/11

ČI. I

Propachtovatel je ve smyslu zákona č. 503/2012 Sb., o Státním pozemkovém úřadu a o změně některých souvisejících zákonů, ve znění pozdějších předpisů, příslušný hospodařit se zemědělskými pozemky ve vlastnictví státu specifikovanými v příloze č. 1 této smlouvy vedenými u Katastrálního úřadu pro Ústecký kraj, Katastrálního pracoviště Rumburk.

Příloha č. 1 je nedílnou součástí této smlouvy.

ČI. II

Propachtovatel přenechává pachtýři pozemky uvedené v čl. I do užívání za účelem: provozování zemědělské výroby v rozsahu PRV – AEKO / EZ dle závazku u Státního zemědělského intervenčního fondu a zabezpečení ochrany přírody.

ČI. III

Pachtýř je povinen:

- a) užívat pozemky řádně v souladu s jejich účelovým určením, hospodařit na nich způsobem založeným na střídání plodin a hnojení organickou hmotou ve dvou až čtyřletých cyklech podle fyzikálních vlastností půdy, způsobu hospodaření a nároků pěstovaných rostlin,
- b) dodržovat povinnosti vyplývající ze zákona č. 326/2004 Sb., o rostlinolékařské péči a o změně některých souvisejících zákonů, ve znění pozdějších předpisů,
- c) dodržovat zákaz hospodářské činnosti vyvolávající erozi půdy a používání toxických a jiných škodlivých látek s dlouhodobým reziduálním účinkem, dodržovat ustanovení § 3 odst. 1 zákona č. 334/1992 Sb., o ochraně zemědělského půdního fondu, ve znění pozdějších předpisů,
- d) umožnit propachtovateli provádění kontroly k bodům a) až c) formou nahlédnutí do evidence rozborů a vstupem na pozemky,
- e) dodržovat povinnosti vyplývající ze zákona č. 449/2001 Sb., o myslivosti, ve znění pozdějších předpisů,
- f) provádět podle podmínek sběr kamene,
- g) vyžádat si souhlas propachtovatele při realizaci zúrodňovacích opatření, likvidaci a zakládání trvalých porostů na pozemcích nebo při provádění změny druhu pozemku,
- h) trpět věcná břemena, resp. služebnosti, spojené s pozemky, jež jsou předmětem pachtu,
- i) platit v souladu se zákonnou úpravou daň z nemovité věci za propachtované pozemky, jež jsou předmětem nájmu,
- j) dodržovat veškeré povinnosti uložené zákonem č. 200/1994 Sb., o zeměměřictví, ve znění pozdějších předpisů, týkající se značek geodetického bodu zřízených ve veřejném zájmu na pozemcích, jež jsou předmětem pachtu.

ČI. IV

- 1) Tato smlouva se uzavírá na dobu určitou - od **1.1.2024 do 31.12.2027**.
- 2) Právní vztah založený touto smlouvou lze ukončit vzájemnou písemnou dohodou smluvních stran.
- 3) Propachtovatel může v souladu s ustanovením § 2334 OZ vypovědět pacht bez výpovědní doby, jestliže pachtýř propachtuje propachtované pozemky jinému, přenechá-li je k užívání nebo změní-li hospodářské určení pozemků, anebo jejich užívání nebo požívání bez propachtovatelova předchozího souhlasu.
- 4) **Tato pachtovní smlouva pozbývá platnosti a účinnosti k 1.10.2024 v případě, že pachtýř nejpozději do 30.6.2024 nedoloží kladné rozhodnutí SZIF o zařazení do agroenvironmentálně-klimatického opatření a opatření ekologické zemědělství.**
- 5) Propachtovatel je oprávněn jednostranně vypovědět pachtovní smlouvu před sjednanou dobou jejího trvání dle odst. 1 tohoto článku, jestliže předmět pachtu nebo jeho část bude

potřebovat z důvodů veřejného zájmu nebo k plnění funkcí státu nebo jiným úkolům v rámci své působnosti.

Výpovědní doba činí tři měsíce a počne běžet dnem doručení pachtýří nebo nepodaří-li se ji doručit, tak dnem, kdy se výpověď dostane do sféry pachtýře.

- 6) Pachtýř výslovně souhlasí s možností výpovědi z důvodů uvedených v odst. 5) tohoto článku a prohlašuje, že nebude z tohoto titulu uplatňovat jakékoliv finanční požadavky a náhrady včetně náhrady škod např. z titulu nevyplacení dotací atp.

Čl. V

- 1) Pachtýř je povinen platit propachtovateli pachtovné.
- 2) Pachtovné se platí **ročně pozadu** vždy k 1.10. běžného roku.
- 3) Roční pachtovné se stanovuje dohodou ve výši **113 950,- Kč (slovy: jedno sto třináct tisíc devět set padesát korun českých)**.
- 4) Pachtovné bude hrazeno převodem na účet propachtovatele vedený u České národní banky, číslo účtu **60011-3723001/0710**, variabilní symbol **9812311**.
- 5) Pachtovné za období od účinnosti smlouvy do 30. 9. 2024 včetně činí **85 228,- Kč (slovy: osmdesát pět tisíc dvě stě dvacet osm korun českých)** a bude uhrazeno k 1.10.2024.

Zaplacením se rozumí připsání placené částky na účet propachtovatele.

- 6) Nedodrží-li pachtýř lhůtu pro úhradu pachtovného, je povinen podle ustanovení § 1970 OZ zaplatit propachtovateli úrok z prodlení, a to na účet propachtovatele vedený u České národní banky, číslo účtu **180013-3723001/0710**, variabilní symbol **9812311**.
- 7) Prodlení pachtýře s úhradou pachtovného delší než 60 dnů se považuje za porušení smlouvy, které zakládá právo propachtovatele smlouvu vypovědět bez výpovědní doby (ustanovení § 2228 odst. 4 OZ).
- 8) Smluvní strany se dohodly, že propachtovatel je oprávněn k 1. 10. běžného roku jednostranně zvýšit pachtovné o míru inflace vyjádřenou přírůstkem průměrného ročního indexu spotřebitelských cen, vyhlášenou Českým statistickým úřadem za předcházející rok.

Zvýšené pachtovné bude uplatněno písemným oznámením ze strany propachtovatele nejpozději do 1. 9. a to bez nutnosti uzavírat dodatek a pachtýř bude povinen novou výši pachtovného platit s účinností od nejbližší platby pachtovného.

Základem pro výpočet zvýšeného pachtovného bude pachtovné sjednané před tímto zvýšením.

V případě, že meziroční míra inflace přestane být z jakéhokoli důvodu nadále publikováno, nahradí je jiný index vyhlášený příslušným orgánem, který propachtovatel dle svého rozumného uvážení zvolí.

Čl. VI

Pokud je na propachtovaných pozemcích zřízeno meliorační zařízení, pachtýř se zavazuje:

- u melioračních zařízení umístěných pod povrchem půdy zajistit jejich údržbu,
- k hlavním melioračním zařízením umožnit přístup za účelem provedení údržby

Čl. VII

Pachtýř bere na vědomí a je srozuměn s tím, že pozemky, které jsou předmětem pachtu dle této smlouvy, mohou být propachtovatelem převedeny na třetí osoby v souladu s jeho dispozičním oprávněním. V případě změny vlastnictví platí ustanovení § 2221 a § 2222 OZ.

Čl. VIII

Pachtýř není oprávněn propachtované pozemky, některé z nich nebo jejich části propachtovat nebo dát do užívání třetí osobě.

Čl. IX

Propachtovatel jako správce osobních údajů dle zákona č. 110/2019 Sb., o zpracování osobních údajů, a platného nařízení (EU) 2016/679 (GDPR), tímto informuje ve smlouvě uvedený subjekt osobních údajů, že jeho údaje uvedené v této smlouvě zpracovává pro účely realizace, výkonu práv a povinností dle této smlouvy. Uvedený subjekt osobních údajů si je vědom svého práva přístupu ke svým osobním údajům, práva na opravu osobních údajů, jakož i dalších práv vyplývajících z výše uvedené legislativy. Smluvní strany se zavazují, že při správě a zpracování osobních údajů budou dále postupovat v souladu s aktuální platnou a účinnou legislativou. Postupy a opatření se SPÚ zavazuje dodržovat po celou dobu trvání skartační lhůty ve smyslu § 2 písm. s) zákona č. 499/2004 Sb. o archivnictví a spisové službě a o změně některých zákonů, ve znění pozdějších předpisů.

Čl. X

- 1) Smluvní strany se dohodly, že jakékoliv změny a doplňky této smlouvy jsou možné pouze písemnou formou dodatku k této smlouvě na základě dohody smluvních stran.
- 2) Smluvní strany jsou povinny se vzájemně informovat o jakékoli změně údajů týkajících se jejich specifikace jako smluvní strany této smlouvy, a to nejpozději do 30 dnů ode dne změny.

Čl. XI

Tato smlouva je vyhotovena ve dvou stejnopisech, z nichž každý má platnost originálu. Jeden stejnopis přebírá pachtýř a jeden je určen pro propachtovatele.

Čl. XII

Tato smlouva nabývá platnosti dnem podpisu smluvními stranami a účinnosti dnem uvedeným v Čl. IV odst. 1) této smlouvy, nejdříve však dnem uveřejnění v registru smluv dle ustanovení § 6 odst. 1 zákona č. 340/2015 Sb., o zvláštních podmínkách účinnosti některých smluv, uveřejňování těchto smluv a o registru smluv (zákon o registru smluv), ve znění pozdějších předpisů.

Uveřejnění této smlouvy v registru smluv zajistí propachtovatel.

Čl. XIII

Smluvní strany po přečtení této smlouvy prohlašují, že s jejím obsahem souhlasí a že tato smlouva je shodným projevem jejich vážné a svobodné vůle, a na důkaz toho připojují své podpisy.

V Děčíně dne 20.12.2023



ČR – Státní pozemkový úřad
Krajský pozemkový úřad pro Ústecký kraj
Ing. Jitka Blehová
vedoucí pobočky Děčín
propachtovatel



AGROPOS SLUŽBY s.r.o.
Petr Pospíšil
jednatel
pachtýř

Za správnost: Bc. Renata Baštrnáková



Tato smlouva byla uveřejněna v registru smluv dle zákona č. 340/2015 Sb., o zvláštních podmínkách účinnosti některých smluv, uveřejňování těchto smluv a o registru smluv (zákon o registru smluv), ve znění pozdějších předpisů.

Datum registrace

ID dodatku

ID verze

Registraci provedl:

V dne

.....
podpis odpovědného zaměstnance

PRÍLOHA č.1

VÝPIS Z KATASTRU NEMOVITOSTÍ
prokazující stav evidovaný k datu 12.10.2023 12:15:02

Vyhotoveno bezúplatně dálkovým přístupem pro účel: Správa majetku, č.j.: 1 pro Státní pozemkový úřad

Okres: CZ0421 Děčín

Obec: 562432 Dolní Podluží

Kat.území: 629979 Dolní Podluží

List vlastnictví: 10002

V kat. území jsou pozemky vedeny ve dvou číselných řadách (St. = stavební parcela)

A Vlastník, jiný oprávněný	Identifikátor	Podíl
Vlastnické právo Česká republika	00000001-001	

Příslušnost hospodařit s majetkem státu

Státní pozemkový úřad, Husinecká 1024/11a, Žižkov, 13000 01312774
Praha 3

ČÁSTEČNÝ VÝPIS

B Nemovitosti

Pozemky

Parcela	Výměra[m2]	Druh pozemku	Způsob využití	Způsob ochrany
218/5	247	trvalý travní porost		rozsáhlé chráněné území, zemědělský půdní fond

B1 Věcná práva sloužící ve prospěch nemovitosti v části B - **Bez zápisu**

C Věcná práva zatěžující nemovitosti v části B včetně souvisejících údajů - **Bez zápisu**

D Poznámky a další obdobné údaje - **Bez zápisu**

Plomby a upozornění - **Bez zápisu**

E Nabývací tituly a jiné podklady zápisu

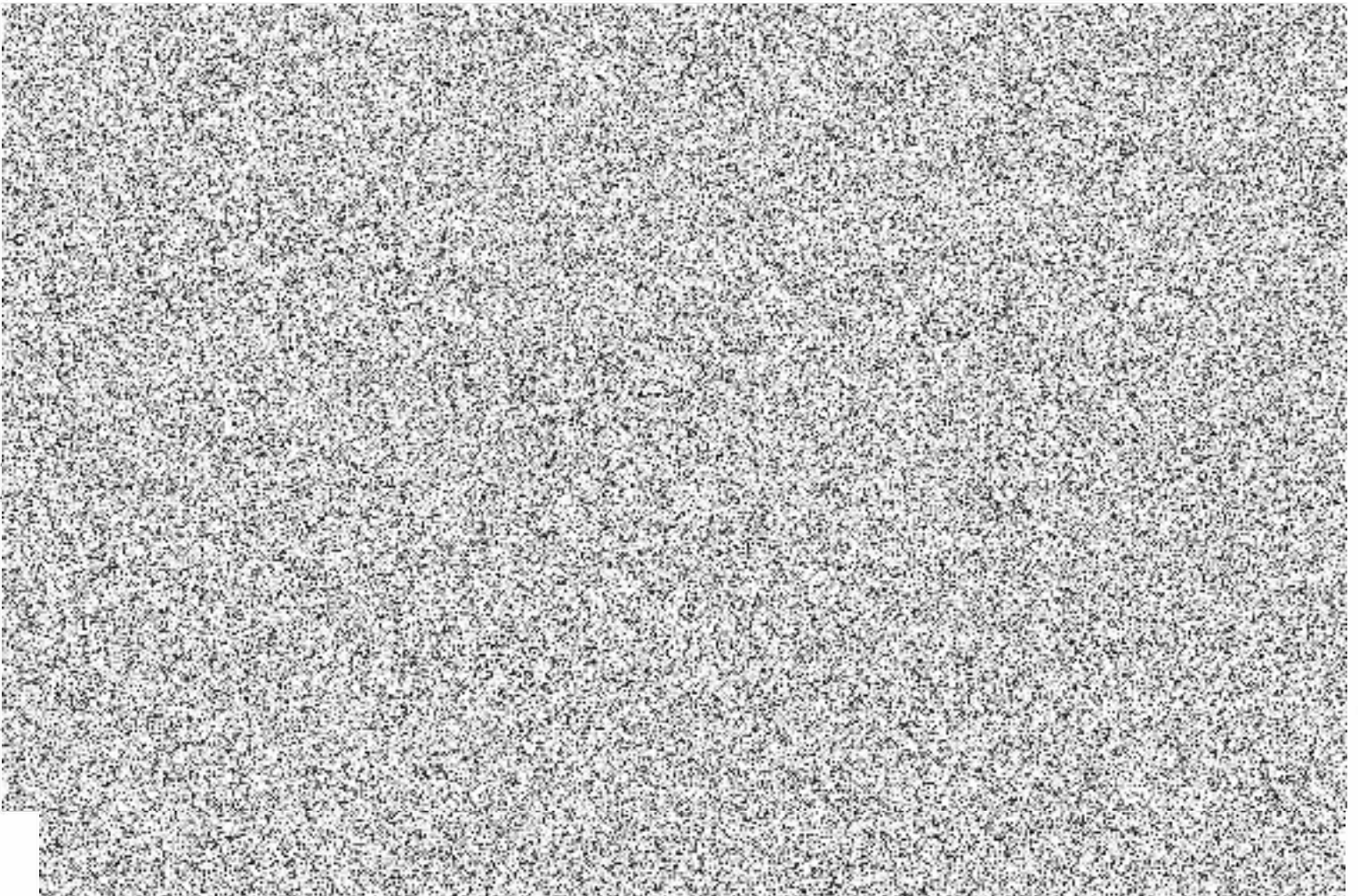

PŮLIHA č. 1

VÝPIS Z KATASTRU NEMOVITOSTÍ
prokazující stav evidovaný k datu 12.10.2023 12:15:02

Vyhotoveno bezúplatně dálkovým přístupem pro účel: Správa majetku, č.j.: 1 pro Státní pozemkový úřad

Okres: CZ0421 Děčín

Obec: 562793 Rybníště

Kat.území: 744034 Nová Chřibská

List vlastnictví: 10002

V kat. území jsou pozemky vedeny v jedné číselné řadě

A Vlastník, jiný oprávněný	Identifikátor	Podíl
Vlastnické právo Česká republika	00000001-001	

Příslušnost hospodařit s majetkem státu

Státní pozemkový úřad, Husinecká 1024/11a, Žižkov, 13000 01312774
Praha 3

ČÁSTEČNÝ VÝPIS

B Nemovitosti

Pozemky

Parcela	Výměra[m2]	Druh pozemku	Způsob využití	Způsob ochrany
418/1	8991	trvalý travní porost		rozsáhlé chráněné území, zemědělský půdní fond

B1 Věcná práva sloužící ve prospěch nemovitostí v části B - Bez zápisu

PŘÍLOHA č. 1

VÝPIS Z KATASTRU NEMOVITOSTÍ
prokazující stav evidovaný k datu 12.10.2023 11:35:02

Vyhotoveno bezúplatně dálkovým přístupem pro účel: Správa majetku, č.j.: 1 pro Státní pozemkový úřad

Okres: CZ0421 Děčín

Obec: 562793 Rybníště

Kat.území: 744042 Rybníště

List vlastnictví: 10002

V kat. území jsou pozemky vedeny v jedné číselné řadě

A Vlastník, jiný oprávněný	Identifikátor	Podíl
Vlastnické právo Česká republika	00000001-001	

Příslušnost hospodařit s majetkem státu

Státní pozemkový úřad, Husinecká 1024/11a, Žižkov, 13000 01312774
Praha 3

ČÁSTEČNÝ VÝPIS

B Nemovitosti

Pozemky Parcela	Výměra[m2]	Druh pozemku	Způsob využití	Způsob ochrany
47	17270	trvalý travní porost		rozsáhlé chráněné území, zemědělský půdní fond
596	4374	trvalý travní porost		zemědělský půdní fond
618	7234	trvalý travní porost		zemědělský půdní fond
722/1	2043	trvalý travní porost		rozsáhlé chráněné území, zemědělský půdní fond
723/1	24189	orná půda		rozsáhlé chráněné území, zemědělský půdní fond
795/1	96733	trvalý travní porost		rozsáhlé chráněné území, zemědělský půdní fond
842/1	28086	trvalý travní porost		rozsáhlé chráněné území, zemědělský půdní fond
842/3	19425	trvalý travní porost		rozsáhlé chráněné území, zemědělský půdní fond
852/1	45497	trvalý travní porost		rozsáhlé chráněné území, zemědělský půdní fond
853	52332	trvalý travní porost		zemědělský půdní fond
860/1	436389	trvalý travní porost		přírodní rezervace nebo přírodní památka, zemědělský půdní fond
862/1	42474	trvalý travní porost		zemědělský půdní fond

B1 Věcná práva sloužící ve prospěch nemovitostí v části B - Bez zápisu

C Věcná práva zatěžující nemovitosti v části B včetně souvisejících údajů

Typ vztahu

PŘÍLOHA č. 1

VÝPIS Z KATASTRU NEMOVITOSTÍ
prokazující stav evidovaný k datu 12.10.2023 11:35:02

Vyhotoveno bezúplatně dálkovým přístupem pro účel: Správa majetku, č.j.: 1 pro Státní pozemkový úřad

Okres: CZ0421 Děčín

Obec: 562882 Varnsdorf

Kat.území: 776971 Varnsdorf

List vlastnictví: 10002

V kat. území jsou pozemky vedeny v jedné číselné řadě

A Vlastník, jiný oprávněný	Identifikátor	Podíl
Vlastnické právo Česká republika	00000001-001	
Příslušnost hospodařit s majetkem státu		
Státní pozemkový úřad, Husinecká 1024/11a, Žižkov, 13000 Praha 3	01312774	

ČÁSTEČNÝ VÝPIS

B Nemovitosti

Pozemky

Parcela	Výměra[m2]	Druh pozemku	Způsob využití	Způsob ochrany
5886/3	291	orná půda		zemědělský půdní fond

B1 Věcná práva sloužící ve prospěch nemovitostí v části B - **Bez zápisu**

C Věcná práva zatěžující nemovitosti v části B včetně souvisejících údajů - **Bez zápisu**

D Poznámky a další obdobné údaje

Typ vztahu

o Změna výměr obnovou operátu

Povinnost k

Parcela: 5886/3

Plomby a upozornění - **Bez zápisu**

E Nabývací tituly a jiné podklady zápisu