

Č.j. KRPS-314731-16/ČJ-2023-0100IT-VZ
Identifikátor VZ: Nákup počítačů z rámcové smlouvy
Systémové číslo NEN je N006/23/V00035604

Počet listů: 6

Příloha: 2/2

KUPNÍ SMLOUVA

uzavřená v souladu s § 2079 a násl. zákona č. 89/2012 Sb., občanský zákoník,
v platném znění (dále jen „občanský zákoník“ a „smlouva“) níže uvedeného dne, měsíce a
roku mezi smluvními stranami:

YOUR SYSTEM, spol. s r.o.

Zastoupená: RNDr. Martinem Nehasilem, jednatelem
Sídlo: Türkova 2319/5b, 149 00 Praha 4 - Chodov
IČO: 00174939
DIČ: CZ00174939
Bankovní spojení: UniCredit Bank
Číslo účtu: 
Kontaktní osoba: 
e-mail: 
ID DS: 2j7cgj7

Zapsaná v obchodním rejstříku vedeném Městským soudem v Praze, oddíl C, vložka 72,
(dále jen „prodávající“)

a

Česká republika – Krajské ředitelství policie Středočeského kraje

Zastoupená: plk. Ing. Petrem Dostálem, náměstkem ředitele krajského
ředitelství pro ekonomiku
Sídlo : Na Baních 1535, 156 00 Praha 5 - Zbraslav
IČO: 75151481
DIČ: CZ75151481
Bankovní spojení: ČNB Praha
Číslo účtu: 507432881/0710
Kontaktní osoba: mjr. Ing. Jiří Fallada
e-mail: 
ID DS: 2dta5u

(dále jen „kupující“)

I.

Úvodní ustanovení

Tato smlouva byla smluvními stranami uzavřena na základě „Rámcové dohody na dodávky výpočetní techniky na rok 2023“, č. j. MV- 201320-80/VZ-2022, uzavřené dne 24.8.2023 (dále jen „rámcová dohoda“).

II.

Předmět smlouvy

1. Předmětem této smlouvy je dodávka výpočetní techniky (dále jen „VT“ nebo „zboží“) v množství a specifikaci dle **Přílohy č. 1 – „Technická specifikace“ a příloha č. 2** verifikační tabulka, které jsou nedílnou součástí smlouvy,. Předmětem smlouvy je rovněž dodání nezbytné dokumentace (návod k použití) popř. certifikátů ke zboží v českém jazyce (dále jen „dokumentace“).
2. Kupující se zavazuje, v případě naplnění podmínek smlouvy, zboží a dokumentaci převzít a uhradit sjednanou kupní cenu prodávajícímu podle Čl. III. smlouvy.
3. Specifikace předmětu:
 - a) Kvalitativní určení:

Zboží musí být nepoužívané, funkční, nerenovované, kompletní a homologované pro Českou republiku a musí odpovídat technické specifikaci uvedené v Příloze č. 1 - „Technická specifikace“.
 - b) Kvantitativní určení:

Počet kusů zboží, uvedený v Příloze č. 1, představuje maximální množství, jež je kupující oprávněn odebrat na základě této smlouvy.

III.

Kupní cena

- | | |
|--------------------------------------|--------------|
| 1. Cena je stanovena bez DPH ve výši | 401 700,- Kč |
| DPH 21 % ve výši | 84 357,- Kč |
| CELKEM | 486 057,- Kč |
- Slovy: čtyřistaosmdesátšesttisícpadesátsedmkorun českých

2. Nabídnuté jednotkové ceny uvedené v Příloze č. 1 této smlouvy jsou považovány za ceny nejvýše přípustné a nepřekročitelné, zahrnují veškeré náklady spojené s autorskými právy, celními poplatky, skladováním, dopravou, pojištěním, předáním a převzetím zboží v místě plnění, ekologickou likvidaci včetně dalších nákladů souvisejících s dodávkou zboží v této smlouvě výslovně neuvedených. Dále cena zahrnuje servis v době záruky ve smyslu rámcové dohody.
3. Cena je cenou nejvýše přípustnou, kterou je možné změnit jen v případě změny sazby DPH.

IV.

Doba a místo plnění

1. Prodávající je povinen dodat smluvené zboží na své náklady nejpozději do 30ti dnů po nabytí účinnosti smlouvy. Místem plnění je: Skupina skladů, **Krajské ředitelství policie Středočeského kraje, Na Baních 1535, Praha 5-Zbraslav 156 00.**
2. Dodávka zboží je splněna jeho převzetím oprávněným zaměstnancem kupujícího, kterým je:
mjr.Ing.Jiří Fallada ,Krajské ředitelství policie Středočeského kraje, Na Baních 1535, Praha 5-Zbraslav 156 00.tel 

V.

Všeobecné dodací podmínky

1. Dodávka zboží bude považována za uskutečněnou jejím převzetím kupujícím a datovaným podpisem dodacího listu zástupci obou smluvních stran v místě plnění. Jedno vyhotovení dodacího listu zůstane kupujícímu a druhé vyhotovení bude předáno prodávajícímu.
2. Kupující nabývá vlastnické právo k dodanému zboží jeho převzetím a je oprávněn zboží používat. Přejednost nebezpečí škody na zboží se řídí ustanoveními § 2121 a násl. občanského zákoníku.

VI.

Dodací podmínky

1. Prodávající předloží jako součást dokumentace při dodávce zboží:
 - a) dodací list dodávky se seznamem výrobních čísel podle typů dodávaných zařízení,
 - b) seznam SW s přiřazením k jednotlivým zařízením dodávky, přesným názvem včetně verze, množstvím licencí, typem licenčního omezení (*například zda se jedná o jednotlivé nebo síťové licence, freeware, multilicence omezené i neomezené, v případě OEM, ke které VT*) a množstvím dodaných originálních instalačních médií, na kterých je dodáván.
2. Prodávající je povinen dodat se zbožím ke každému zařízení – samostatnému funkčnímu celku záruční list, veškerou dokumentaci včetně návodu k obsluze v českém jazyce, bez této dokumentace nelze zboží převzít.
3. Prodávající je povinen předat kupujícímu kompletní dokumentaci k dodávané VT a kupující je povinen tuto dokumentaci převzít.
4. Prodávající předložil jako součást dodavatelské dokumentace pro části nabízeného zboží, na které se vztahuje zákon č. 22/1997 Sb., o technických požadavcích na výrobky a o změně a doplnění některých zákonů, ve znění pozdějších předpisů, kopie prohlášení o shodě.
5. Ostatní podmínky vztahující se k dodání zboží jsou uvedeny v rámcové dohodě.

VII.

Platební podmínky

1. Platby se budou uskutečňovat v Kč na základě faktury - daňového dokladu.
2. Prodávající uvede na faktuře celkovou cenu dodávky v Kč s DPH i bez DPH, s uvedením sazby DPH a jejím vyčíslením.
3. Prodávající na faktuře uvede jednotkové ceny v Kč bez DPH a s DPH s uvedením sazby DPH a jejím vyčíslením.
4. Prodávající je oprávněn fakturovat kupní cenu až po dodání a potvrzení převzetí zboží kupujícím a fakturu vystaví do 5 dnů po dodání zboží.
5. Daňové doklady musí obsahovat číslo jednacích kupní smlouvy, číslo jednacích rámcové dohody a všechny údaje uvedené v § 28 a § 29 zákona č. 235/2004 Sb., o dani z přidané hodnoty, ve znění pozdějších předpisů a podle § 435 občanského zákoníku.
6. Faktury jsou splatné do 30 kalendářních dnů ode dne jejich prokazatelného doručení kupujícím na adresu uvedenou v této smlouvě jako sídlo kupujícího Krajské ředitelství policie Středočeského kraje, Na Baních 1535, 156 00 Praha 5 Zbraslav.
7. Faktura je považována za proplacenou okamžikem odepsání příslušné částky z účtu kupujícího.
8. Zboží je určeno výhradně a zcela pro výkon působností v oblasti veřejné správy, ve které se kupující nepovažuje za osobu povinnou k dani ve smyslu § 5 zákona č. 235/2004 Sb., o dani z přidané hodnoty, ve znění pozdějších předpisů (dále jen „zákon o dani z přidané hodnoty“), a proto nelze na kupujícího aplikovat přenesenou daňovou povinnost podle ustanovení § 92a a násl. zákona o dani z přidané hodnoty.
9. Ostatní podmínky vztahující se k platbám za dodané zboží jsou uvedeny v rámcové dohodě.

VIII.

Záruka

1. Prodávající se zavazuje poskytovat záruku na dodané zboží minimálně v délce 24 měsíců (2 roky) od data dodání.
2. Ostatní podmínky vztahující se k záruce jsou uvedeny v rámcové dohodě.

IX.

Vady

1. Prodávající je povinen dodat VT v množství a technické specifikaci dle Přílohy č. 1 této smlouvy a při dodržení obchodních podmínek sjednaných v této smlouvě a v rámcové dohodě. Kupující je povinen dodanou VT převzít a zaplatit kupní cenu.

2. Poruší-li prodávající povinnosti stanovené v bodu 1 tohoto článku, jedná se o vady plnění. Kupující je povinen reklamovat vady bezodkladně po jejich zjištění.
3. Zjistí-li kupující vady týkající se typu a technických parametrů dodané VT již při dodání, je oprávněn odmítnout jejich převzetí a od smlouvy odstoupit. Odstoupení od smlouvy kupující bezodkladně písemně oznámí prodávajícímu.
4. Vady, které kupující zjistí až po převzetí dodávky, je prodávající povinen odstranit nejpozději do 14 kalendářních dnů od doručení reklamace. Prodávající odstraní vady bezúplatně dodáním náhradního plnění v množství, druhu a jakosti dle smlouvy. Obdobně postupuje prodávající i v případě, nevyužije-li kupující svého práva na odstoupení od smlouvy podle bodu 3 tohoto článku.

X.

Smluvní pokuta a úroky z prodlení

1. Všechny podmínky smluvních pokut a úroků z prodlení jsou uvedeny v rámcové dohodě.

XI.

Odstoupení od smlouvy

1. Odstoupení od smlouvy se řídí ustanoveními § 2001 a násl. OZ.
2. Smluvní strany pokládají za podstatné porušení smlouvy prodlení prodávajícího se splněním předmětu smlouvy ve sjednaném termínu dle čl. IV. této smlouvy nebo nedodání zboží v požadované kvalitě a množství dle této smlouvy.
3. Kupující je oprávněn odstoupit od smlouvy, jestliže je proti prodávajícímu vedeno exekuční řízení nebo nabyde právní moci rozhodnutí insolvenčního soudu, jímž se osvědčuje úpadek nebo hrozící úpadek prodávajícího dle zákona č. 182/2006 Sb., o úpadku a způsobech jeho řešení (insolvenční zákon), ve znění pozdějších předpisů.

XII.

Řešení sporů

1. Veškeré spory mezi smluvními stranami budou řešeny nejprve smírně.
2. Nebude-li smírného řešení dosaženo, budou spory řešeny v soudním řízení před obecnými soudy České republiky.

XIII.

Odpovědnost za škody

1. Prodávající odpovídá za škodu způsobenou vadným plněním této smlouvy v rozsahu stanoveném českým právním řádem, zejména pak občanským zákoníkem.

XIV.

Závěrečná ustanovení

1. Tato smlouva se řídí rámcovou dohodou a právním řádem České republiky, zejména příslušnými ustanoveními občanského zákoníku.
2. Smlouva nabývá platnosti dnem jejího podpisu oběma smluvními stranami, účinnosti dnem uveřejnění v registru smluv.
3. Smlouva může být měněna nebo doplňována jen písemnými, očíslovanými dodatky odsouhlasenými smluvními stranami, které se stanou nedílnou součástí této smlouvy.
4. Obě smluvní strany prohlašují, že tato smlouva nebyla uzavřena v tísní, ani za jednostranně nevýhodných podmínek a na důkaz toho připojují své elektronické podpisy.
5. Prodávající bez jakýchkoliv výhrad souhlasí se zveřejněním svých identifikačních údajů a dalších údajů uvedených v této rámcové dohodě, včetně ceny za předmět plnění.
6. Tato smlouva je vyhotovena pouze v elektronické podobě.
7. Nedílnou součástí této smlouvy jsou tyto přílohy:
Příloha č. 1 - „Technická specifikace“, která se sestává z 1 strany textu.
Příloha č. 2 - „Verifikační tabulka“, která se skládá z 1 stran textu

Za prodávajícího:

V Praze dne dle el. podpisu



RNDr. Martin Nehasil
jednatel

Za kupujícího:

V Praze dne dle el. podpisu

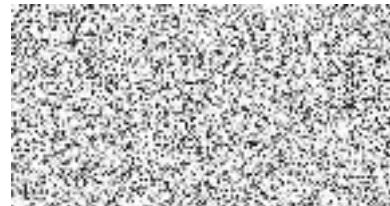

plk. Ing. Petr Dostál
náměstek ředitele krajského
ředitelství pro ekonomiku

P.č.	Název	Typ a značka	Počet ks	Jednotková cena v Kč bez DPH	DPH v Kč	DPH (v %)	Jednotková cena v Kč včetně DPH	Cena celkem v Kč bez DPH	Cena celkem v Kč včetně DPH
1	Stolní počítač	Acer VX4710G	30	13 390,00 Kč	2 811,90 Kč	21	16 201,90 Kč	401 700,00 Kč	486 057,00 Kč

Funkcionalita / požadované parametry závazné pro dodavatele		min. / max.	Sestava PC	Sestava PC
			Požadované parametry	Nabízené parametry
CPU (procesor)	Passmark CPU (www.passmark.com)	min.	25000	25000
	Podpora rozšíření instrukční sady AES-NI		ano	ano
Operační paměť	Virtualizace procesoru a síťové karty		ano	ano
	Technologie 64 bit		ano	ano
Operační paměť	Typ	min.	DDR4	DDR4
	Celková instalovaná velikost	min.	16GB	16GB
Hlučnost zařízení	podpora Windows 10 Virtualization-based Security (VBS) – VT-x, SLAT, VT-D, WSM, UEFI MAT, EFI Page Protections, MOR v2 (nebo ekvivalentní)		ano	ano
	při požadovaných výkonech procesorů a při teplotě 23°C ± 2°C a měřena dle normy ISO 7779	max.	38 dB	38 dB
UEFI/BIOS	Identifikace UEFI (Unified Extensible Firmware Interface) / BIOS musí obsahovat sériové číslo a informace o výrobci a modelu		ano	ano
	Možnost zabezpečení heslem proti neoprávněnému přístupu do BIOS		ano	ano
Fevní disk	Podpora SecureBoot s kapacitou NVRAM minimálně 128 KB pro uložení klíčů (PK, KEK, db, dbx)		ano	ano
	Možnost zablokování zavedení operačního systému z periferí		ano	ano
Fevní disk	Možnost zaměnit BIOS za UEFI (Unified Extensible Firmware Interface)		ano	ano
	Možnost zablokování vybraných zařízení (periferí) tak, aby s nimi nemohli pracovat		ano	ano
Fevní disk	SSD M2 slot	min.	500GB	500GB
	rychlost čtení / zápis MB / sec	min.	2000/2000	2000/2000
Fevní disk	otáčky (rpm)	min.		
	HDD kapacita	min.		
Základní deska	velikost cache	min.		
	Integrovaná síťová karta - 100/1000 Mbit/sec, RJ45, Wake on LAN, podpora "BIOS X", PXE (Preboot eXecution Environment)		ano	ano
Základní deska	Integrovaná rozšíření	min.	3840 x 2160	3840 x 2160
	grafická karta	min.	2	2
Základní deska	podpora práce více monitorů	min.	2x digitální připojení k externímu monitoru (DP/HDMI standard/mini/micro)	2x digitální připojení k externímu monitoru (DP/HDMI standard/mini/micro)
	rozhraní			
Základní deska	Integrovaná zvuková karta		ano	ano
	USB (2.0 a vyšší)	min.	8x - z toho vřadu min. 2x USB-A 3.2 (nebo vyšší) a min. 1x USB-C, z toho vpředu min. 3x USB-A 3.1 (nebo vyšší)	min. 8x - z toho vřadu min. 2x USB-A 3.2 (nebo vyšší) a min. 1x USB-C, z toho vpředu min. 3x USB-A 3.1 (nebo vyšší)
Základní deska	Integrovaná konektivita	ne		
	PCI / PCI Express (x16/x8)	min.	1	1
Napájecí zdroj	1x Jack konektor 3,5mm audio out a 1x Jack konektor 3,5mm audio in (může být společný)			
	Výkon odpovídající stabilnímu chodu sestavy		ano	ano
Napájecí zdroj	Napájecí síťový kabel délky min. 1,5 m		ano	ano
	Mechanika optických disků BD DL s RW interní nebo externí s možností připojení přes USB (včetně kabelů 1,5 m)		ne	ne
Mechanika paměťových médií	Provedení	SFF	SFF	SFF
	Zabezpečení: detekce unáknutí do skříně s hlášením		ano	ano
Mechanika paměťových médií	Maximální velikost skříně (rozměry nebo typ)		ano	ano
	Uzámkovatelna		ano	ano
Externí kursorový ovladač (myš)	USB: min. 3 tlačítka, délka kabelu min. 1,5m, symetrické provedení (pro praváky i leváky), rolovací kolečko, senzor laser nebo BlueTrack min. 1000 DPI, klasická velikost od 10 do 12 cm (ne malé notebookové)			
	Externí klávesnice	USB: klasické rozložení CZ, klávesy F1-F12 a numerická klávesnice (tlačítka Enter a Shift zvlášť), české rozložení kláves, délka kabelu min. 1,5 m, klávesy s nízkým zdvihem, min. 101 kláves včetně zabudované interní číselky číselných karet, kompatibilita s ISO IEC 7810 ID-1 a ISO IEC 7816, CCID, PC/SC, protikluzová úprava		
Společné parametry				
Systémová platforma	Základní předinstalované programové vybavení (image na disku) - OS OEM M3 Windows 10 Professional CZ 64 bit		ano	ano
	Základní předinstalované programové vybavení (image na disku) - OS OEM M3 Windows 11 pro CZ 64 bit.		ano	ano
Systémová platforma	Dodání CD/DVD/USB s operačním systémem, ovladači nebo managementem		ano	ano
	Vzdálená správa	Vzdálená správa prostřednictvím MSSC		ano
Systémová platforma	Servisní zásah administrátora: integrované KVM přes IP, možnost vzdáleného převzetí myši, klávesnice a monitoru bez ohledu na stav out of band management		ano	ano
	Záruka	Záruka v ČR garantovaná výrobcem dokončení opravy NBD on-site od nahlášení, ponechání vadného disku zákazníkovi.	min.	5 let
Záruka	Záruka mimo ČR - definice oblastí:		ano	ano
	Řešení závad - rozsah servisních středisek, telefonní podpora a podpora prostřednictvím internetu: Jedné kontaktní místo pro nahlášení poruch v celé ČR, servisní střediska pokrývají celé území ČR, možnost sledování servisních reportů prostřednictvím internetu. Podpora poskytovaná prostřednictvím telefonní linky (zdarma nebo běžný účastnický tarif) v českém /s lovenském jazyce musí být dostupná v pracovní dny minimálně v době od 8:00 do 17:00 hod. Podpora prostřednictvím internetu musí umožňovat stahování ovladačů a manuálů z internetu adresně pro konkrétní zadané sériové číslo zařízení nebo jiný unikátní identifikátor na zařízení.		ano	ano
Ostatní	Zařízení musí splňovat: Nařízení Komise EU č. 617/2013 ze dne 26. srpna 2013, kterým se provádí směrnice Evropského parlamentu a Rady 2009/2009/125/ES, soulad s direktivou RoHS (Restriction of Use of Certain Hazardous Substances), certifikát EPEAT (Electronic Product Environmental Assessment Tool)		ano	ano
	Sestava v odstínu jedné barvy (vyběr z barev černá, šedá, bílá, stříbrná)		ano	ano

Splnění technických parametrů prostřednictvím redaktorů je možné pouze po předchozím sebevěření zadavatelem prostřednictvím dotazu v průběhu zadávacího řízení.