

Město Tachov

sídlo: Hornická 1695, 347 01 Tachov
IČ:00260231 DIČ: CZ00260231
zastoupené: Mgr. Petrem Vránou, starostou
číslo účtu: 2688980287/0100
(„**Vlastník**“)

a

CETIN a.s.

sídlo: Českomoravská 2510/19, Libeň, 190 00 Praha 9
IČO: 04084063
DIČ: CZ04084063
zapsána v obchodním rejstříku vedeném Městským soudem v Praze, odd. B, vložka 20623
zastoupena na základě pověření Gabrielem Peškem, manažerem, Výstavba a údržba fixní sítě
(„**CETIN**“)

(Vlastník a CETIN jednotlivě dále jako „**Strana**“, společně jako „**Strany**“) uzavřeli

SMLOUVU O ZŘÍZENÍ SLUŽEBNOSTI
(„**Smlouva**“)

Čl. I
Úvodem

1. Vlastník vlastní pozemky parc.č. **1637**, parc.č.**1620/6**, parc.č.**1725**, parc.č.**1732/1**, parc.č. **1742/3**, parc.č.**1746**, parc.č.**1747/8**, parc.č.**1748/1**, parc.č. **1748/2**, parc.č.**1748/4**, parc.č.**1748/5**, parc.č. **1748/6**, parc.č. **1748/7**, parc.č. **1748/8**, parc.č.**1748/9**, parc.č. **1755**, parc.č.**1756/1**, parc.č.**1757**, parc.č.**1760**, parc.č.**1769/1**, parc.č.**1769/8**, parc.č.**1769/9**, parc.č.**1769/10**, parc.č.**1769/60**, parc.č.**1769/61**, parc.č.**1769/62**, parc.č.**1769/63**, parc.č.**1769/80**, parc.č.**1769/143**, parc.č.**1769/144**, parc.č.**1769/145**, parc.č.**1769/146**, parc.č.**1769/147**, parc.č.**1769/148**, parc.č.**1769/154**, parc.č.**1945/1**, parc.**1945/4**, parc.č.**1945/9**, parc.č.**1945/15**, parc.č.**1945/17**, parc.č.**1945/18**, parc.č.**1958**, parc.č.**2004/1**, parc.č.**2004/2**, parc.č.**2008**, parc.č.**2014**, parc.č.**2015/1**, parc.č.**2015/2**, parc.č.**2022**, parc.č.**2023/1**, parc.č.**2023/6**, parc.č.**2023/10**, parc.č.**2030**, parc.č.**2170/1**, parc.č.**3620/5**, parc.č.**3620/62** a parc.č.**1731/1**, zapsané na **LV č.1** a **LV č. 6760** pro katastrální území Tachov, obec Tachov, u Katastrálního úřadu pro Plzeňský kraj, katastrální pracoviště Tachov, („**Pozemky**“).
2. CETIN je podnikatelem ve smyslu příslušných ustanovení zákona č. 127/2005 Sb., o elektronických komunikacích a o změně některých souvisejících zákonů, ve znění pozdějších předpisů („**ZEK**“) a zajišťuje síť elektronických komunikací. Na Pozemku je umístěno podzemní komunikační vedení veřejné komunikační sítě:
HDPE trubky, MT, Multiduct chránička PE110, kabelové komory.
(„**Komunikační vedení a zařízení**“).

Čl. II Předmět Smlouvy

1. Vlastník zřizuje ve prospěch společnosti CETIN k Pozemkům služebnost **umístění a provozování** Komunikačního vedení a zařízení v rozsahu geometrického plánu č. **5284-521/2022** ze dne 28.1.2023, který je Přílohou č. 1 Smlouvy („**Služebnost**“).
2. CETIN Služebnost přijímá a Vlastník nebude jejímu výkonu bránit.
3. Služebnost je sjednána na dobu neurčitou.

Čl. III Náhrada

1. CETIN se zavazuje, že za Služebnost Vlastníkovi zaplatí náhradu ve výši **245.481,- Kč** (slovy: dvě sta čtyřicet pět tisíc čtyři sta osmdesát jedna koruna česká) („**Náhrada**“) k Náhradě bude připočtena daň z přidané hodnoty ve výši stanovené platným právním předpisem.
2. CETIN zaplatí náhradu Vlastníkovi na základě daňového dokladu („**Faktura**“). Vlastník vystaví Fakturu až poté, co mu bude doručeno vyrozumění katastrálního úřadu o provedení zápisu Služebnosti do katastru nemovitostí. Splatnost Faktury bude šedesát (60) dnů ode dne jejího doručení CETIN. Faktura Vlastníkem vystavená bude obsahovat všechny náležitosti daňového dokladu dle zákona č. 235/2004 Sb., o dani z přidané hodnoty, ve znění pozdějších předpisů, a rovněž bude obsahovat ČÍSLO SAP a NÁZEV AKCE, tedy údaje uvedené v zápatí Smlouvy. Fakturu Vlastník zašle na adresu společnosti CETIN uvedenou ve Smlouvě. Dnem uskutečnění zdanitelného plnění je den zápisu Služebnosti do katastru nemovitostí.
- 3.

Čl. IV. Práva a povinnosti

1. CETIN se zavazuje, že při výkonu oprávnění ze Služebnosti bude šetřit práv Vlastníka.
2. Po skončení prací uvede CETIN Pozemky na vlastní náklady do předchozího, popřípadě náležitého stavu.
3. Neuplatní se § 1263 občanského zákoníku; CETIN nenese náklady na udržování a zachování Pozemků.
4. Pokud by Vlastník ještě před zápisem Služebnosti do katastru nemovitostí převáděl na třetí osobu vlastnické právo k Pozemkům nebo jeho částem, pak Vlastník postoupí práva a povinnosti ze Smlouvy na nového vlastníka ve stejném rozsahu. CETIN uděluje k postoupení souhlas.

Čl. V. Zápis Služebnosti do katastru nemovitostí

1. Služebnost vznikne dnem zápisu Služebnosti do katastru nemovitostí.
2. Návrh na zápis Služebnosti podá CETIN do šedesáti (60) dnů ode dne uzavření Smlouvy.
3. Vlastník podpisem Smlouvy uděluje společnosti CETIN plnou moc k podání návrhu na zápis Služebnosti do katastru nemovitostí.

4. Náklady na vyhotovení Smlouvy, geometrického plánu a správní poplatky za zápis Služebnosti do katastru nemovitostí uhradí CETIN.

ČI. VI.

Ujednání na závěr

1. Strany ujednaly a potvrzují si, že změny Smlouvy sjednají výhradně písemně v listinné podobě.
2. Podmiňuje-li zákon č. 340/2015 Sb., o registru smluv, ve znění pozdějších předpisů (dále jako „ZRS“), nabytí účinnosti Smlouvy jejím uveřejněním v registru smluv dle ZRS, pak bez ohledu na ostatní smluvní ustanovení nabude Smlouva účinnosti nejdříve okamžikem jejího uveřejnění v registru smluv dle ZRS. Pokud Smlouva podléhá povinnosti uveřejnit ji v registru smluv, tak v souladu se ZRS, se povinný zavazuje, že Smlouvu uveřejní do třiceti (30) dnů ode dne podpisu Smlouvy oběma smluvními stranami, přičemž v rámci uveřejnění Smlouvy v registru smluv začerní veškeré osobní údaje v této Smlouvě obsažené
3. Ze strany společnosti CETIN může v některých případech docházet ke zpracování osobních údajů Vlastníka. Pokud ke zpracování osobních údajů Vlastníka dojde (pouze v relevantních případech, nikoli vždy), je toto zpracování prováděno vždy v souladu s platnými právními předpisy. Konkrétní zásady a podmínky zpracování osobních údajů společností CETIN jsou dostupné na adrese <https://www.cetin.cz/zasady-ochrany-osobnich-udaju>.
4. Smlouva byla schválena radou města Tachov usnesením č.49/1329 ze dne 7.4.2021 a usnesením č. 25/597 ze dne 6.11.2023.
5. Smlouva obsahuje úplné ujednání o předmětu Smlouvy a všech náležitostech, které Strany měly a chtěly ve Smlouvě ujednat, a které považují za důležité pro závaznost Smlouvy. Žádný projev Stran učiněný při jednání o Smlouvě, ani projev učiněný po uzavření Smlouvy nesmí být vykládán v rozporu s výslovnými ustanoveními Smlouvy a nezakládá žádný závazek žádné ze Stran.
6. Smlouva je sepsána ve třech (3) vyhotoveních, po jednom (1) obdrží každá Strana a jedno (1) vyhotovení CETIN použije pro účely zápisu Služebnosti do katastru nemovitostí.
7. Součástí Smlouvy je Příloha č. 1 – geometrický plán č. 5284-521/2022 ze dne 28.1.2023

V 6.12.2023 dne _____ V TACHOVĚ dne 20-12-2023
V Praze

CETIN:

CETIN a.s.

Na základě pověření
Gabriel Pešek

Starosta
Mgr. Petr Vrána

VÝKAZ DOSAVADNÍHO A NOVÉHO STAVU ÚDAJŮ KATASTRU NEMOVITOSTÍ

Dosavadní stav			Nový stav														
Označení pozemku parc. číslem	Výměra parcely		Druh pozemku	Označení pozemku parc. číslem	Výměra parcely		Druh pozemku	Typ stavby	Způsob využití	Způsob využití	Způsob určení výměr	Porovnání se stavem evidence právních vztahů					
	ha	m ²			Způsob využití	Způsob využití						Díl přechází z pozemku označeného v katastru nemovitosti	dřívější poz. evidenci	Číslo listu vlastnictví	Výměra dílu		Označení dílu
1620/1												1620/1		285			
1636/5												1636/5		1849			
1637												1637		1			
1638												1638		1208			
1643												1643		6761			
1620/6												1620/6		1			
1723/4												1723/4		3682			
1725												1725		1			
1731/1												1731/1		6760			
1732/1												1732/1		1			
1742/3												1742/3		1			
1746												1746		1			
1747/5												1747/5		3150			
1747/8												1747/8		1			
1748/1												1748/1		1			
1748/2												1748/2		1			
1748/4												1748/4		1			
1748/5												1748/5		1			

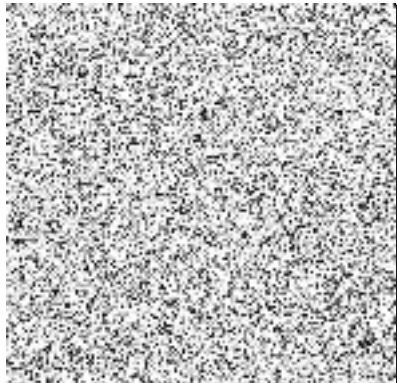
<p>GEOMETRICKÝ PLÁN pro</p> <p>vymezení rozsahu věcného břemene k části pozemku</p>	Geometrický plán ověřil úředně oprávněný zeměměřický inženýr:	Stejnopis ověřil úředně oprávněný zeměměřický inženýr:
	Jméno, příjmení: <i>Ing. Iva Bolehovská</i>	Jméno, příjmení: <i>Ing. Iva Bolehovská</i>
	Číslo položky seznamu úředně oprávněných zeměměřických inženýrů <i>2191/2003</i>	Číslo položky seznamu úředně oprávněných zeměměřických inženýrů <i>2191/2003</i>
	Dne: <i>28.1.2023</i> Číslo: <i>51/2023</i>	Dne: <i>10.2.2023</i> Číslo: <i>56/2023</i>
	Nálezitostmi a přesností odpovídá právním předpisům.	Tento stejnopis odpovídá geometrickému plánu v elektronické podobě uloženému v dokumentaci katastrálního úřadu.
<p>Vyhotovitel: <i>Ing. Iva Bolehovská</i> <i>Hnězdenská 767/2a</i> <i>181 00 Praha 8</i></p> <p>Číslo plánu: <i>5284-521/2022</i></p> <p>Okres: <i>Tachov</i></p> <p>Obec: <i>Tachov</i></p> <p>Kat.území: <i>Tachov</i></p> <p>Mapový list: <i>Tachov 9-7/31,33,Čl.1boř 0-7/42,44</i></p> <p>Dosavadním vlastníkům pozemků byla poskytnuta možnost seznámit se v terénu s průběhem navrhovaných nových hranic, které byly označeny předepsaným způsobem.</p>	<p>Katastrální úřad souhlasí s očíslováním parcel.</p> <p>Stanislava Jírová KÚ pro Plzeňský kraj KP Tachov PGP-70/2023-410 2023.02.01 10:39:36 +01'00'</p>	<p>Ověření stejnopisu geometrického plánu v listinné podobě.</p> 

VÝKAZ DOSAVADNÍHO A NOVÉHO STAVU ÚDAJŮ KATASTRU NEMOVITOSTÍ

Dosavadní stav			Nový stav										
Označení pozemku parc. číslem	Výměra parcely ha : m'	Druh pozemku	Označení pozemku parc. číslem	Výměra parcely ha : m'	Druh pozemku	Typ stavby	Způsob využití	Způsob určení výměr	Porovnání se stavem evidence právních vztahů				
		Způsob využití			Způsob využití	Díl přechází z pozemku označeného v katastru nemovitostí			dřívejší poz. evidenci	Číslo listu vlastnictví	Výměra dílu ha : m'	Označení dílu	
1748/6									1748/6		1		
1748/7									1748/7		1		
1748/8									1748/8		1		
1748/9									1748/9		1		
1755									1755		1		
1756/1									1756/1		1		
1757									1757		1		
1760									1760		1		
1769/1									1769/1		1		
1769/8									1769/8		1		
1769/9									1769/9		1		
1769/10									1769/10		1		
1769/60									1769/60		1		
1769/61									1769/61		1		
1769/62									1769/62		1		
1769/63									1769/63		1		
1769/80									1769/80		1		
1769/143									1769/143		1		
1769/144									1769/144		1		
1769/145									1769/145		1		
1769/146									1769/146		1		
1769/147									1769/147		1		
1769/148									1769/148		1		
1769/154									1769/154		1		
1931									1931		7134		
1945/1									1945/1		1		
1945/4									1945/4		1		
1945/8									1945/8		2776		
1945/9									1945/9		1		
1945/15									1945/15		1		
1945/17									1945/17		1		

VÝKAZ DOSAVADNÍHO A NOVÉHO STAVU ÚDAJŮ KATASTRU NEMOVITOSTÍ

Dosavadní stav			Nový stav											
Označení pozemku parc. číslem	Výměra parcely		Druh pozemku	Označení pozemku parc. číslem	Výměra parcely		Druh pozemku	Typ stavby	Způsob určení výměr	Porovnání se stavem evidence právních vztahů				
	Způsob využití				Způsob využití					Způsob využití		Díl přechází z pozemku označeného v katastru nemovitosti		Číslo listu vlastnictví
	ha	m ²		ha	m ²				katastru nemovitosti	dřívejší poz. evidenci	ha	m ²		
1945/18										1945/18		1		
1958										1958		1		
2004/1										2004/1		1		
2004/2										2004/2		1		
2008										2008		1		
2014										2014		1		
2015/1										2015/1		1		
2015/2										2015/2		1		
2022										2022		1		
2023/1										2023/1		1		
2023/6										2023/6		1		
2023/10										2023/10		1		
2030										2030		1		
2170/1										2170/1		1		
2170/15										2170/15		5609		
2192/1										2192/1		7670		
2196										2196		10002		
3620/5										3620/5		1		
3620/62										3620/62		1		

Oprávněný: dle smlouvy

Druh věcného břemene: Právo zřízení, provozování, údržby a úprav telekomunikačních vedení

Část 1

3620/22

v.
1945/15

3620/21

v.
3620/62

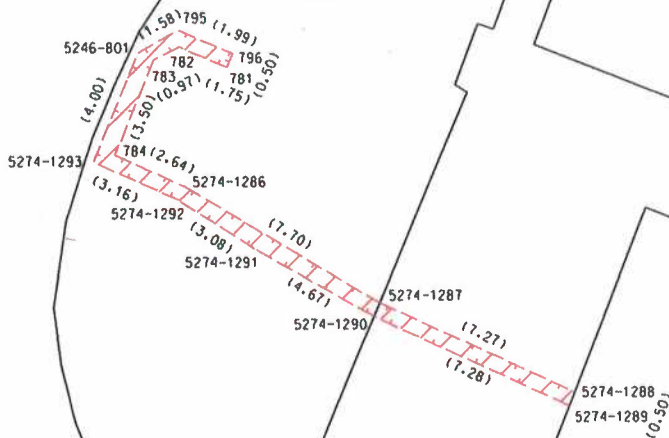

3620/9

3620/5

3620/4

Klad části

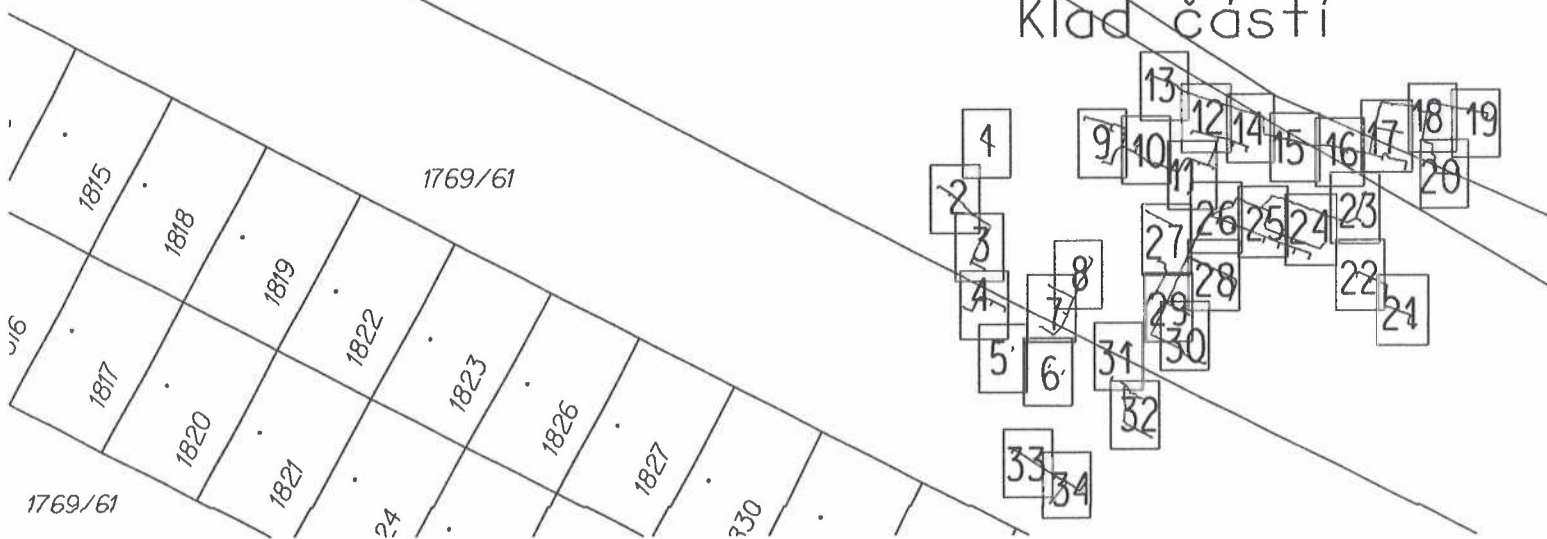

Část 2

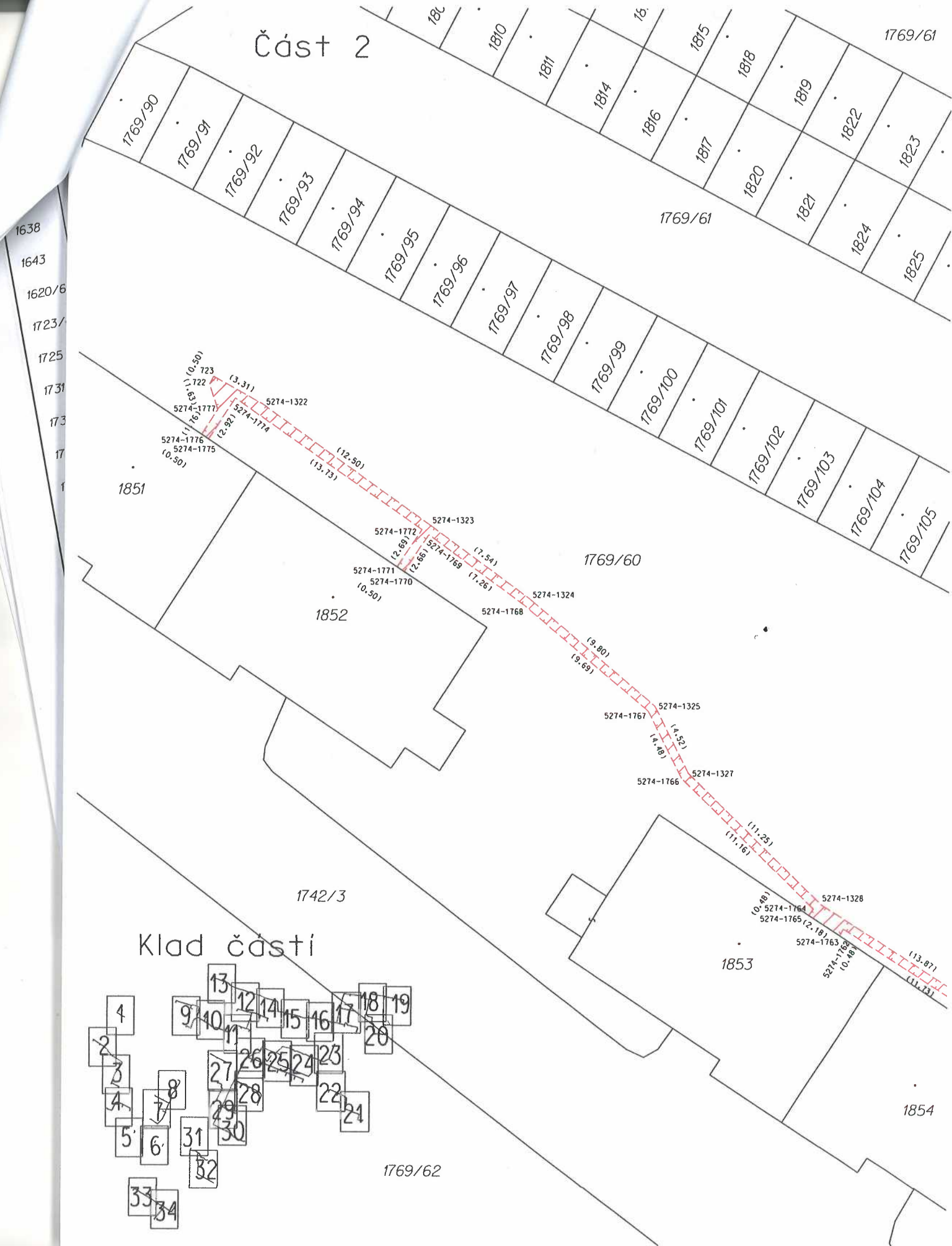

Klad části

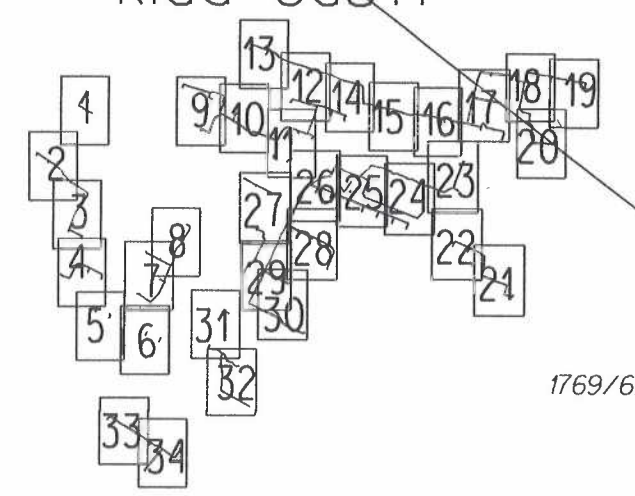

1638
 1643
 1620/6
 1723/
 1725
 1731
 173
 17
 1

1769/61

1769/61

1769/60

1742/3

1769/62

1851

1852

1853

1854

5274-1777 (3.31)
 5274-1778 (0.50)
 5274-1775 (0.50)
 5274-1774 (2.92)
 5274-1322 (12.50)
 5274-1323 (17.54)
 5274-1772 (2.89)
 5274-1769 (2.86)
 5274-1771 (10.50)
 5274-1770 (10.50)
 5274-1324 (17.26)
 5274-1768 (9.80)
 5274-1767 (19.69)
 5274-1325 (4.52)
 5274-1327 (14.48)
 5274-1766 (11.25)
 5274-1328 (11.16)
 5274-1764 (10.48)
 5274-1765 (12.18)
 5274-1763 (10.48)
 5274-1762 (13.87)
 5274-1761 (11.13)

Část 3

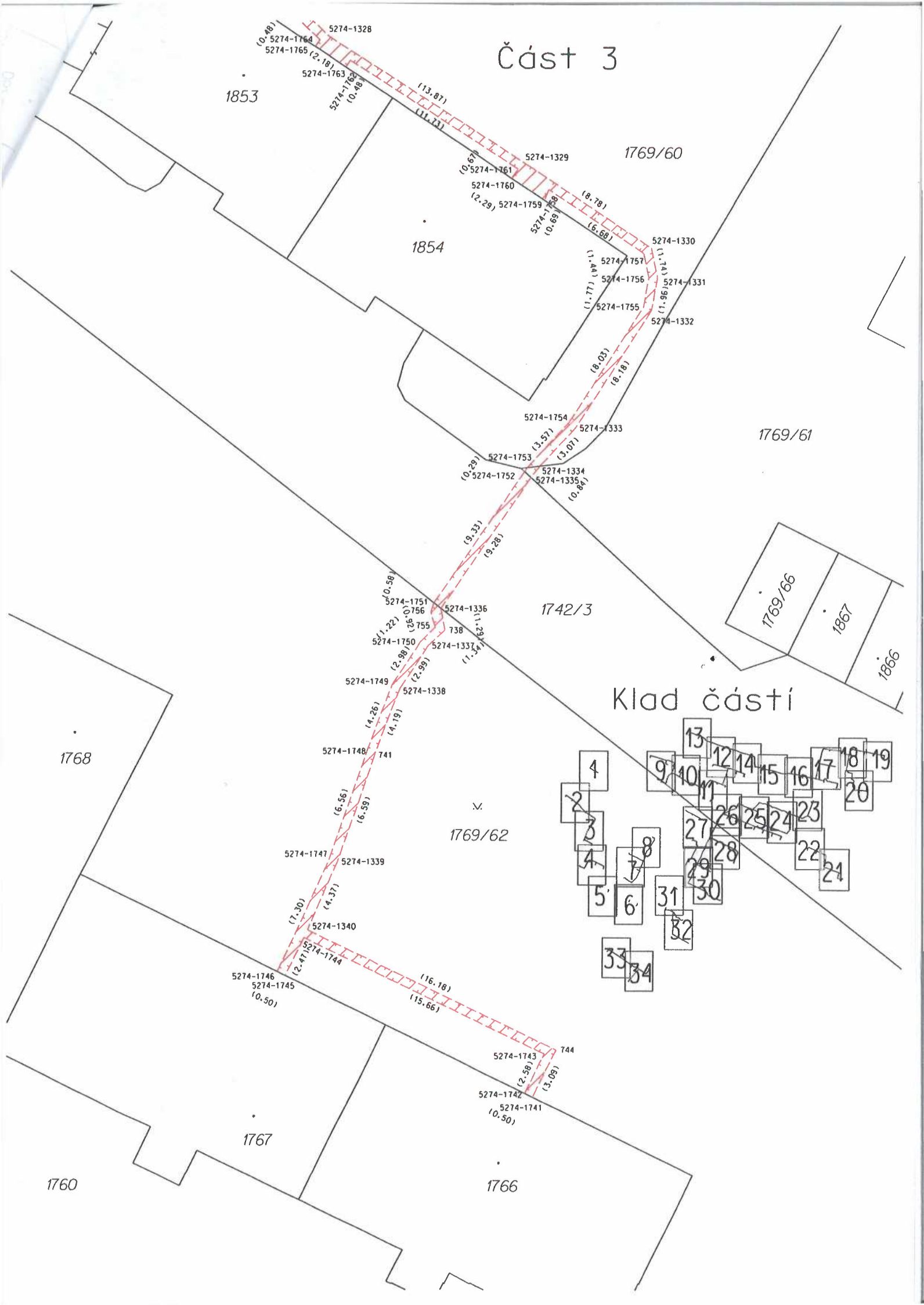

1853

1854

1769/60

1769/61

1742/3

1769/66

1867

1866

1768

Klad částí

1769/62

1767

1760

1766

5274-1328

5274-1765

5274-1763

5274-1329

5274-1761

5274-1760

5274-1759

5274-1758

5274-1330

5274-1757

5274-1756

5274-1755

5274-1331

5274-1332

5274-1754

5274-1333

5274-1753

5274-1752

5274-1334

5274-1335

5274-1751

5274-1750

5274-1749

5274-1336

5274-1335

5274-1338

5274-1748

5274-1747

5274-1339

5274-1340

5274-1744

5274-1746

5274-1745

5274-1743

5274-1742

5274-1741

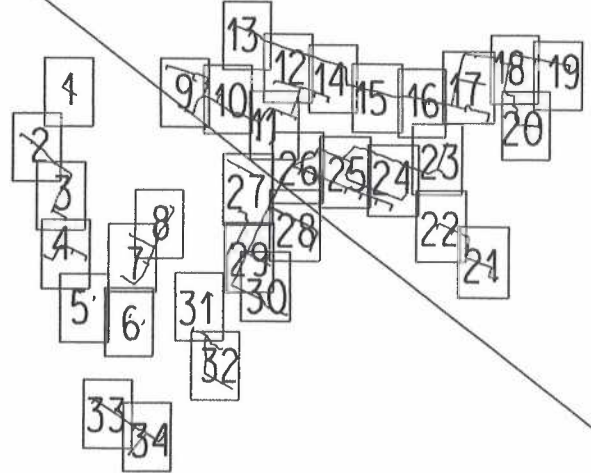
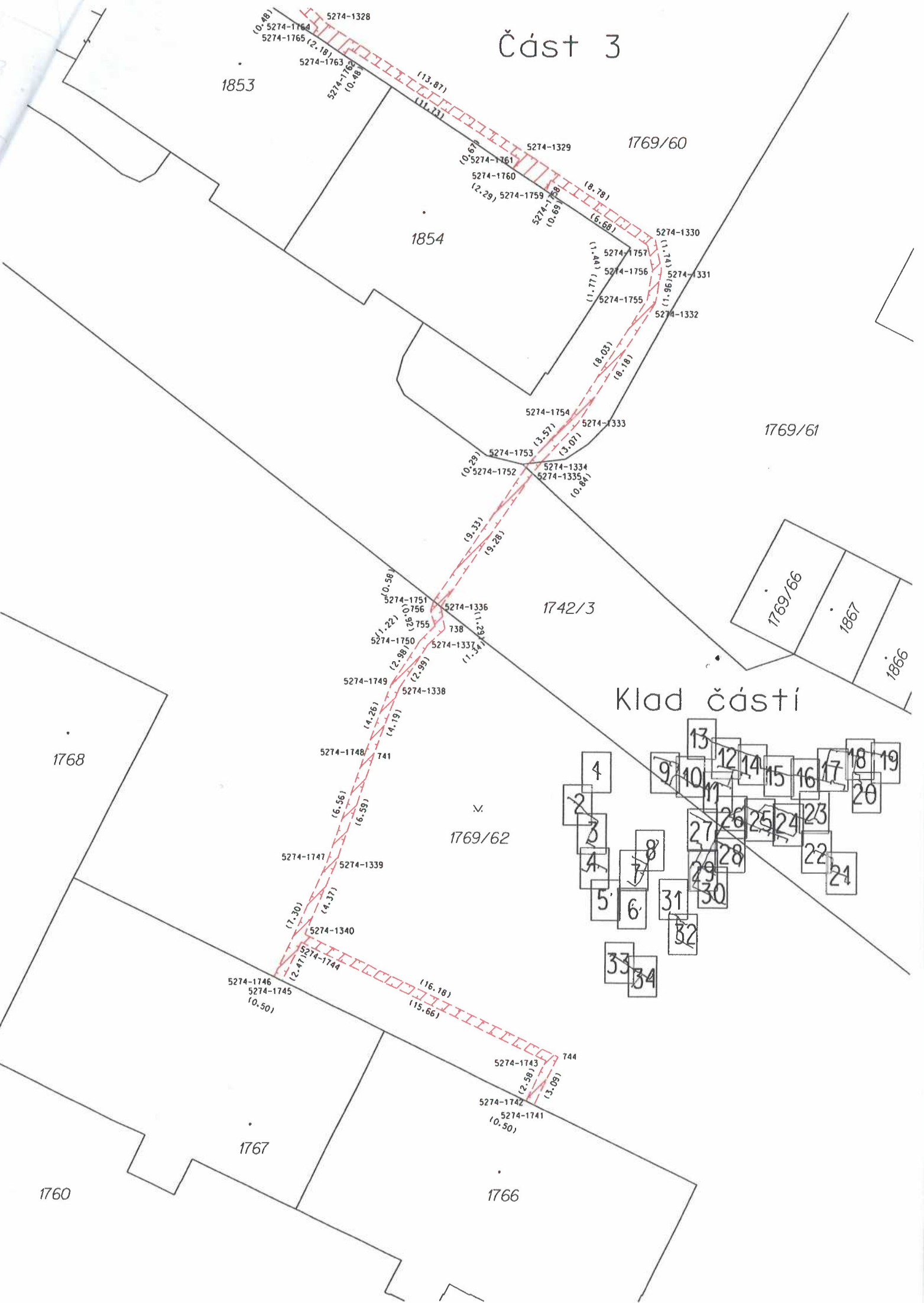

Část 3

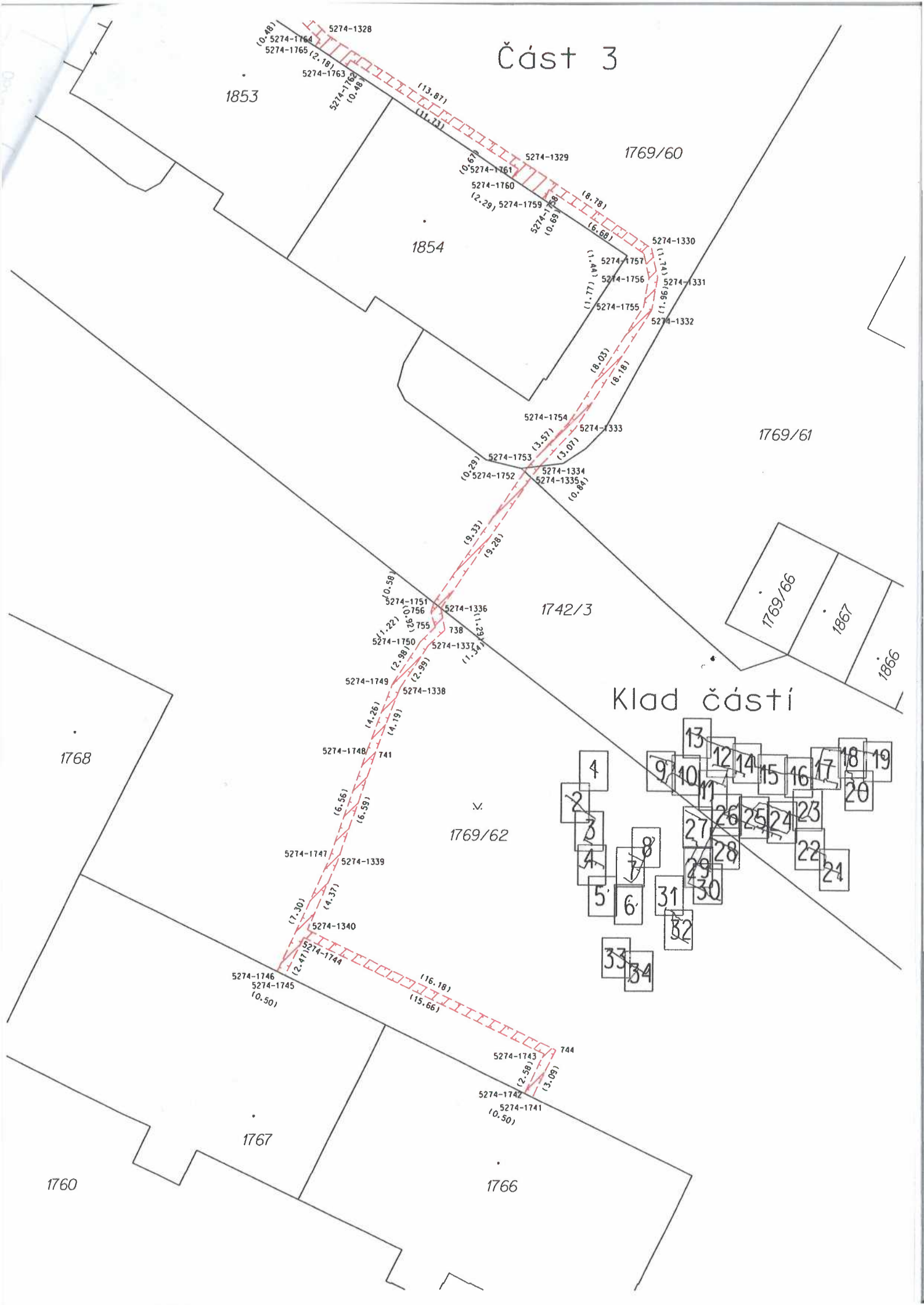

1853

1854

1769/60

1769/61

1742/3

1769/66

1867

1866

1768

Klad části

1769/62

1767

1760

1766

- 4
- 5
- 6
- 7
- 8
- 9
- 10
- 11
- 12
- 13
- 14
- 15
- 16
- 17
- 18
- 19
- 20
- 21
- 22
- 23
- 24
- 25
- 26
- 27
- 28
- 29
- 30
- 31
- 32
- 33
- 34

Část 4



Klad částí

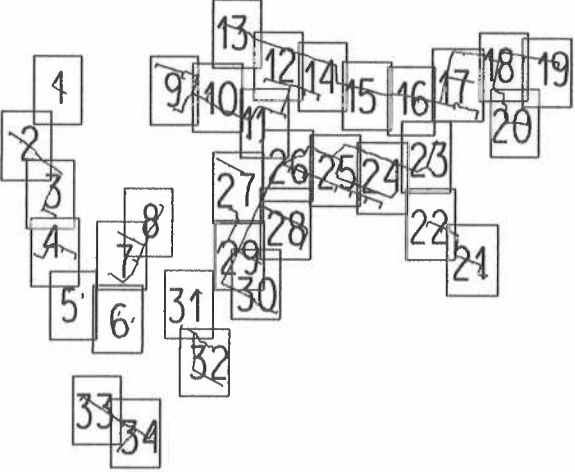

Část 5

1757



1762

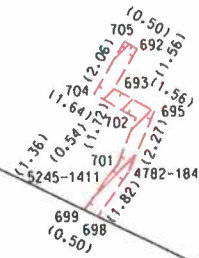

1761

1760

Klad částí

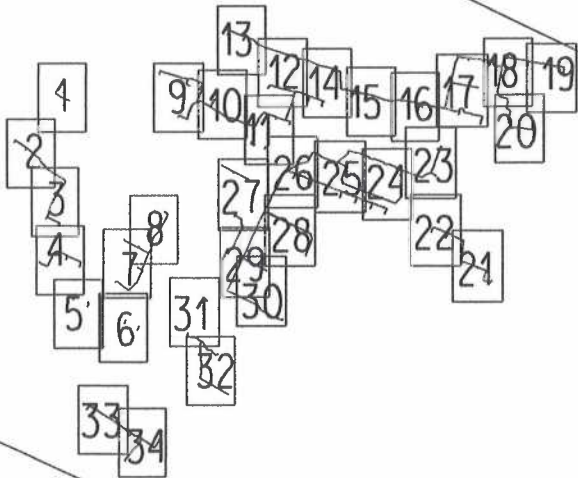

1756/1

1718/2

1718/1

1720/3

Klad částí

Část 6

1769/121

1742/3

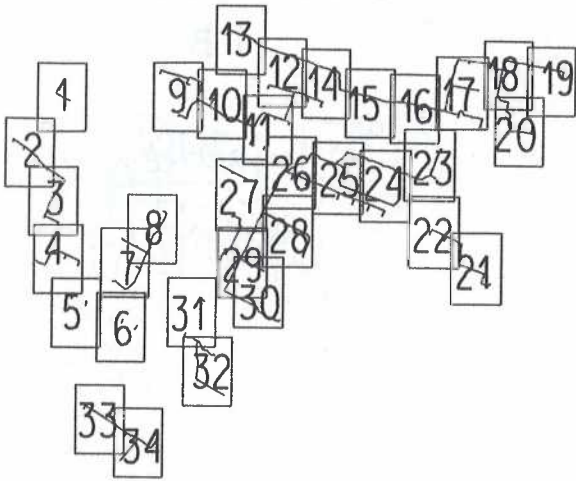

∞
1757

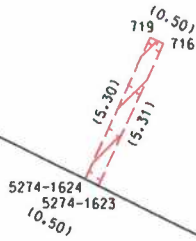

5274-1624
5274-1623
(0.50)

1759

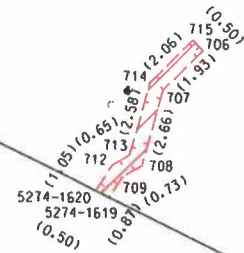

Část 7

Klad částí

- 4
- 2
- 3
- 4
- 5
- 6
- 33
- 34
- 8
- 13
- 12
- 14
- 15
- 16
- 17
- 18
- 19
- 20
- 21
- 22
- 23
- 24
- 25
- 26
- 27
- 28
- 29
- 30
- 31
- 32

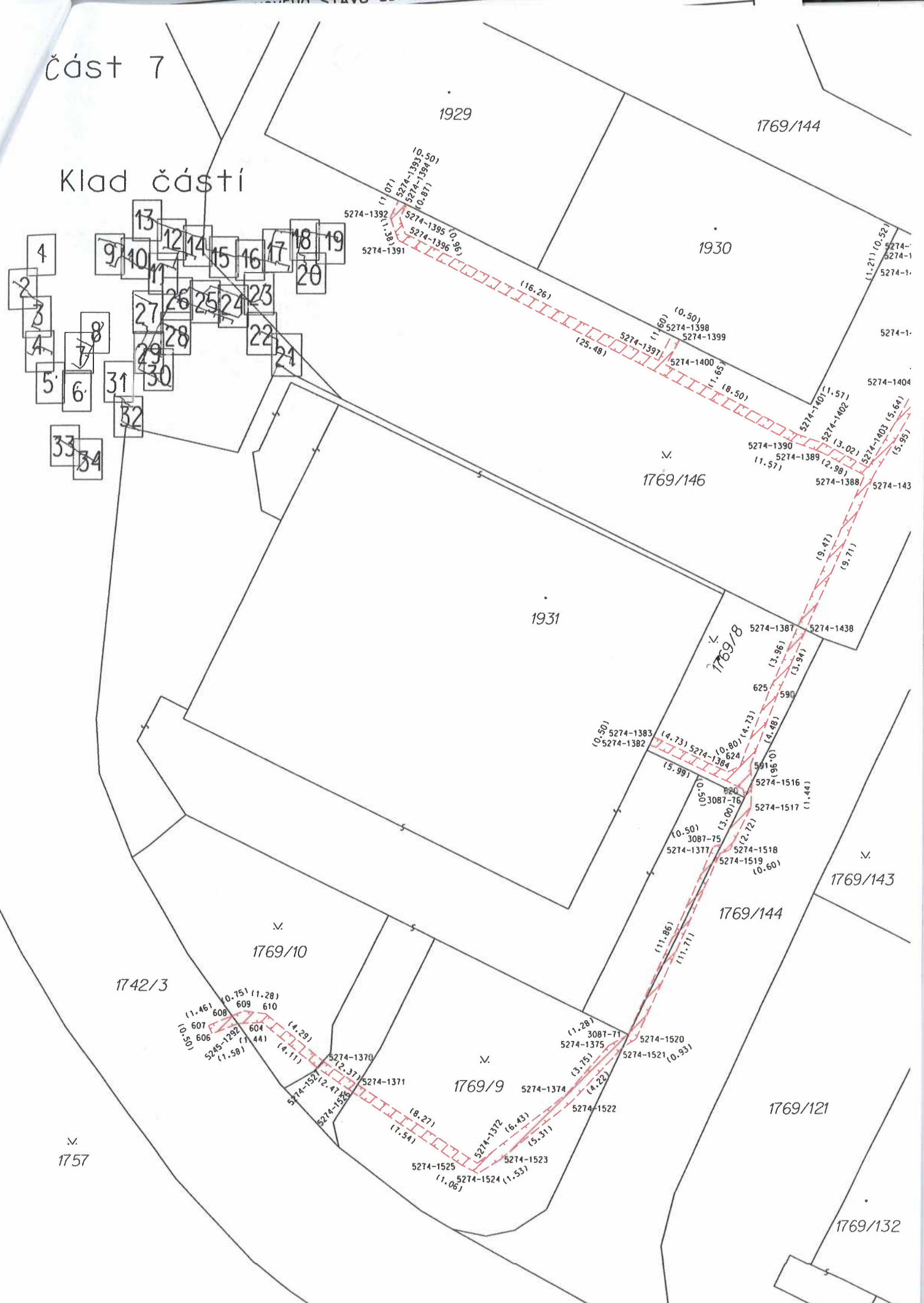

Část 8

1769/61

1939/1

1939/4

1927

1928

Klad částí

1769/146

1769/144

1930

1935

1769/145

1769/146

1931

1769/8

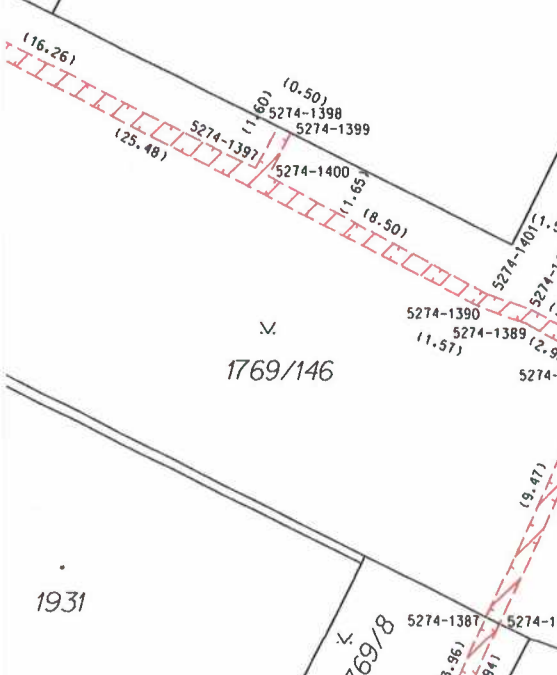
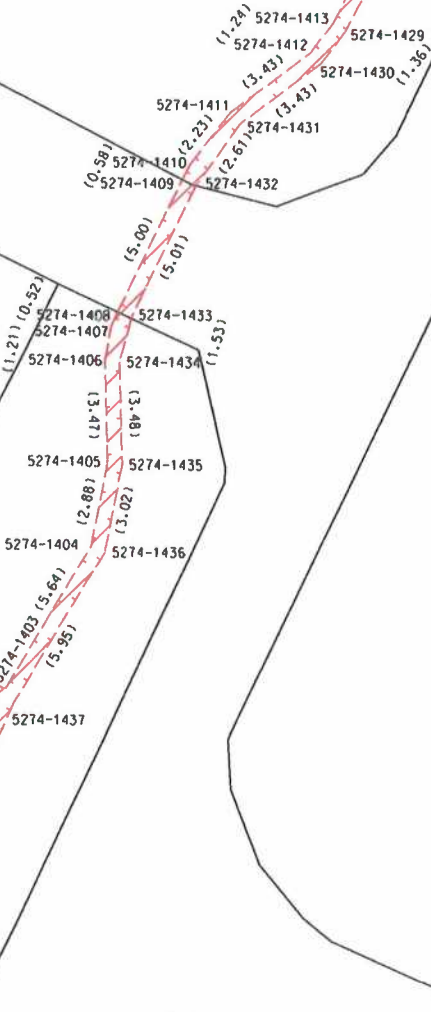
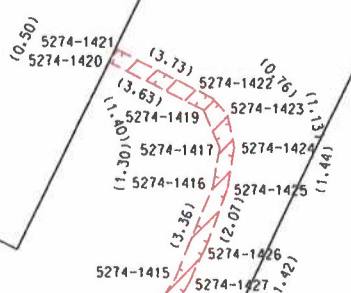
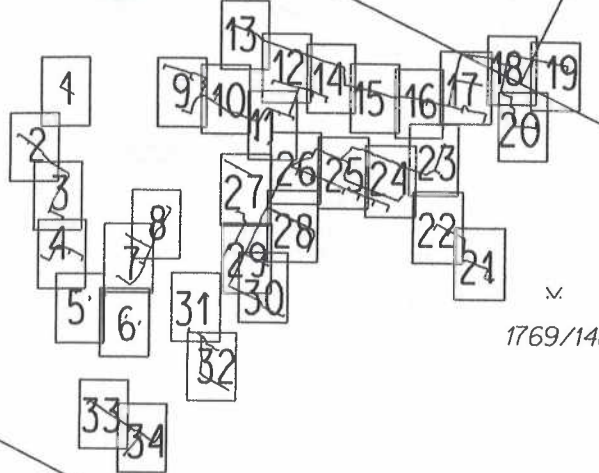

Část 10

Klad částí

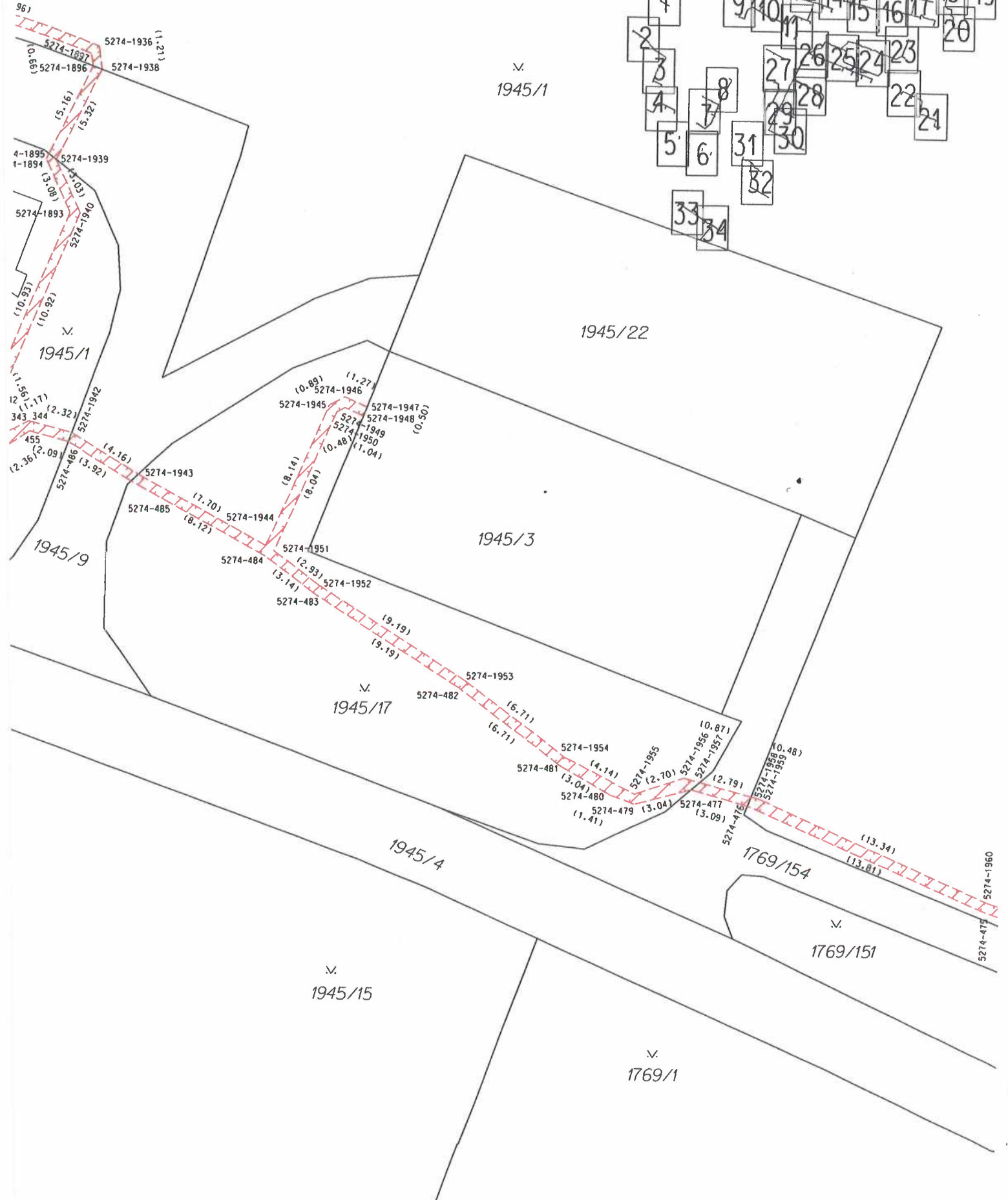
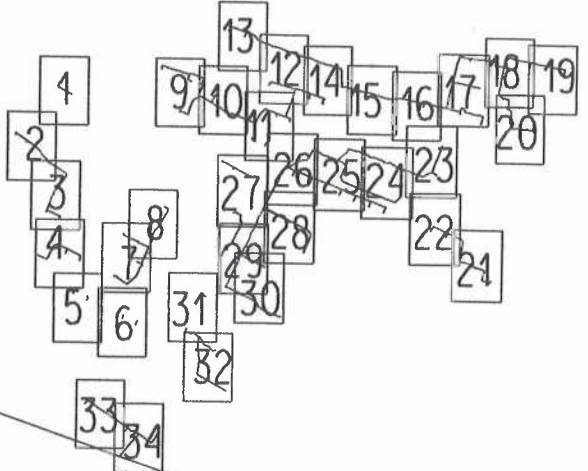

945/19

96)

v.
1945/1

1945/22

1945/3

v.
1945/1

1945/9

v.
1945/17

1945/4

v.
1945/15

v.
1769/1

1769/154

v.
1769/151

5274-1960
5274-475

Část 11

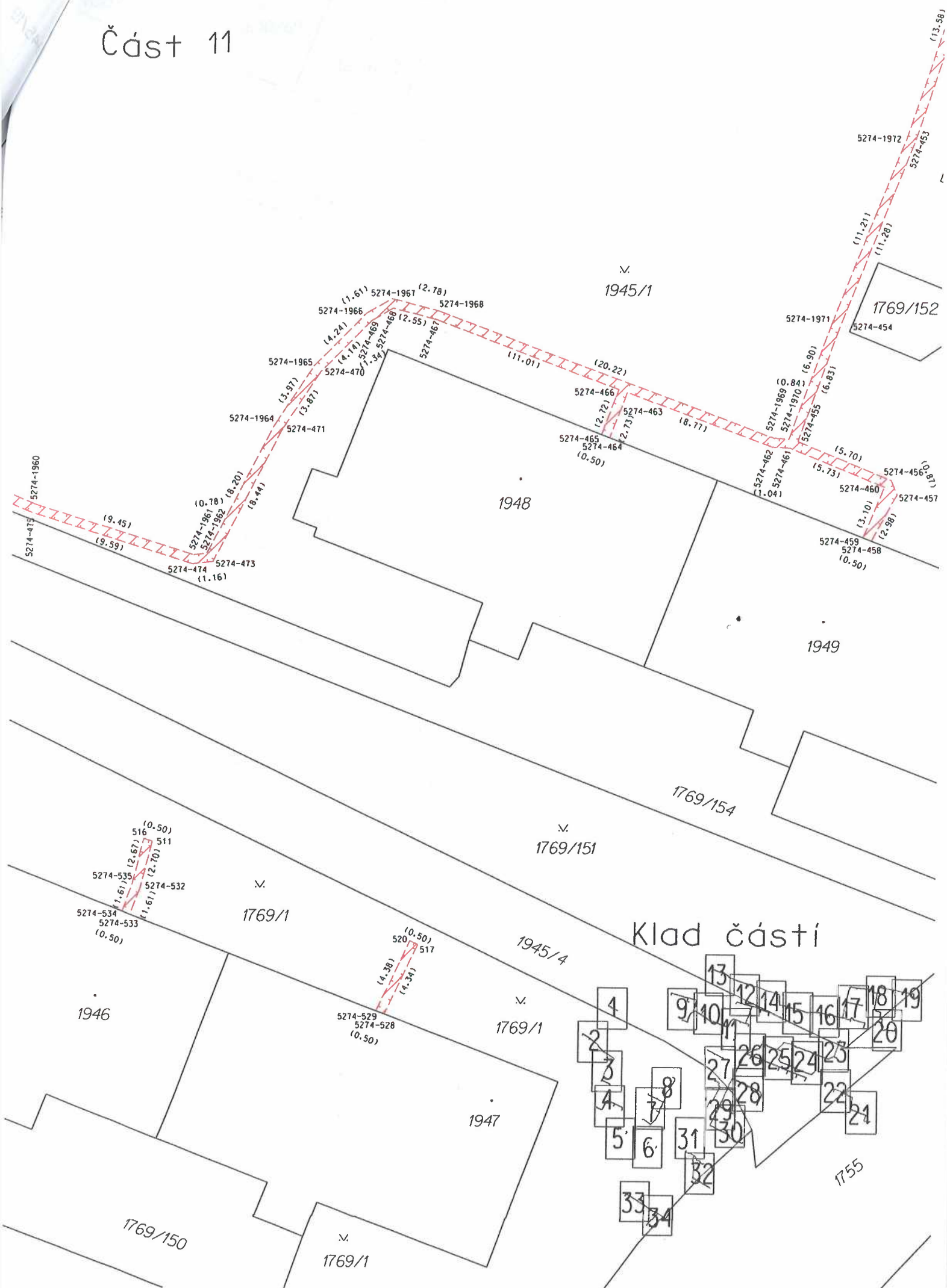

3630/13

3630/69

3630/70

3630/31

Část 12

3630/36

3630/57

5274-166

(7.14)

5274-2030

(6.94)

5274-170

5274-2029

1945/1

(26.65)

(38.37)

1945/10

5274-2025

(1.72)

(1.27)

(1.27)

(1.27)

(1.27)

(1.27)

(1.27)

(1.27)

(1.27)

(1.27)

(1.27)

(1.27)

(1.27)

(1.27)

(1.27)

(1.27)

(1.27)

(1.27)

(1.27)

(1.27)

(1.27)

(1.27)

(1.27)

(1.27)

(1.27)

(1.27)

(1.27)

(1.27)

(1.27)

(1.27)

(1.27)

(1.27)

(1.27)

(1.27)

(1.27)

(1.27)

(1.27)

(1.27)

(1.27)

(1.27)

(1.27)

(1.27)

(1.27)

(1.27)

(1.27)

(1.27)

(1.27)

(1.27)

(1.27)

(1.27)

(1.27)

(1.27)

(1.27)

(1.27)

(1.27)

(1.27)

(1.27)

(1.27)

(1.27)

(1.27)

(1.27)

5274-177

(4.66)

5274-2020

(4.64)

5274-178

(2.97)

5274-2019

(3.01)

5274-2018

(3.01)

Klad části

1945/11

1769/63

1945/1

1950/2

(0.50)

(0.56)

(0.56)

(0.56)

(0.56)

(0.56)

(0.56)

(0.56)

(0.56)

(0.56)

(0.56)

(0.56)

(0.56)

(0.56)

(0.56)

(0.56)

(0.56)

(0.56)

(0.56)

(0.56)

(0.56)

(0.56)

(0.56)

(0.56)

(0.56)

5274-1985

(1.56)

5274-1987

(8.13)

5274-1988

(11.13)

5274-1978

(17.98)

5274-1981

(2.71)

5274-1982

(11.02)

5274-1983

(11.02)

5274-1984

(11.02)

5274-1986

(11.02)

5274-1989

(11.02)

5274-1990

(11.02)

5274-1991

(11.02)

5274-1992

(11.02)

5274-1993

(11.02)

5274-1994

(11.02)

5274-1988

(16.59)

(16.39)

(16.39)

(16.39)

(16.39)

(16.39)

(16.39)

(16.39)

(16.39)

(16.39)

(16.39)

(16.39)

(16.39)

(16.39)

1945/1

(16.59)

(16.39)

5274-1990

(2.65)

5274-1973

(3.42)

5274-1974

(3.42)

5274-1975

(3.42)

5274-1976

(3.42)

5274-1977

(3.42)

5274-1978

(3.42)

5274-1979

(3.42)

5274-1980

(3.42)

5274-1981

(3.42)

5274-1982

(3.42)

5274-1991

(7.75)

5274-1992

(7.75)

5274-1993

(2.89)

5274-1994

(2.74)

5274-449

(2.84)

5274-448

(2.84)

5274-447

(2.70)

5274-446

(2.70)

5274-445

(2.70)

5274-444

(2.70)

(13.58)

(13.57)

(13.57)

(13.57)

(13.57)

(13.57)

(13.57)

(13.57)

(13.57)

(13.57)

(13.57)

(13.57)

(13.57)

1954

(0.68)

(0.68)

(0.68)

(0.68)

(0.68)

(0.68)

(0.68)

(0.68)

Část 13

3620/165

3620/162

3620/133

3620/134

3620/167

3620/135

3630/18

1945/1

3630/13

1945/13

1945/14

1769/63

1945/10

Klad části

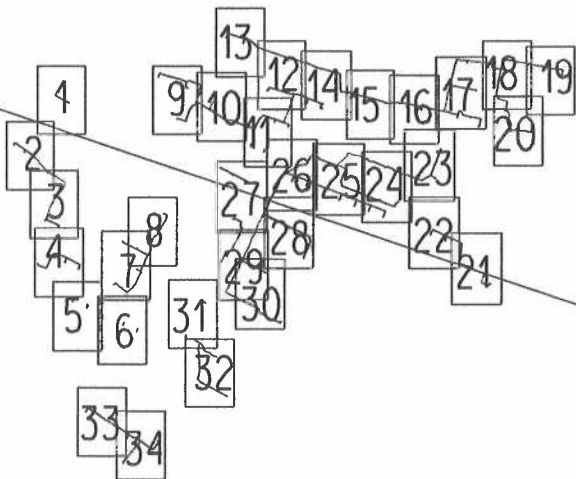

1945/1

1769/63

Část 14

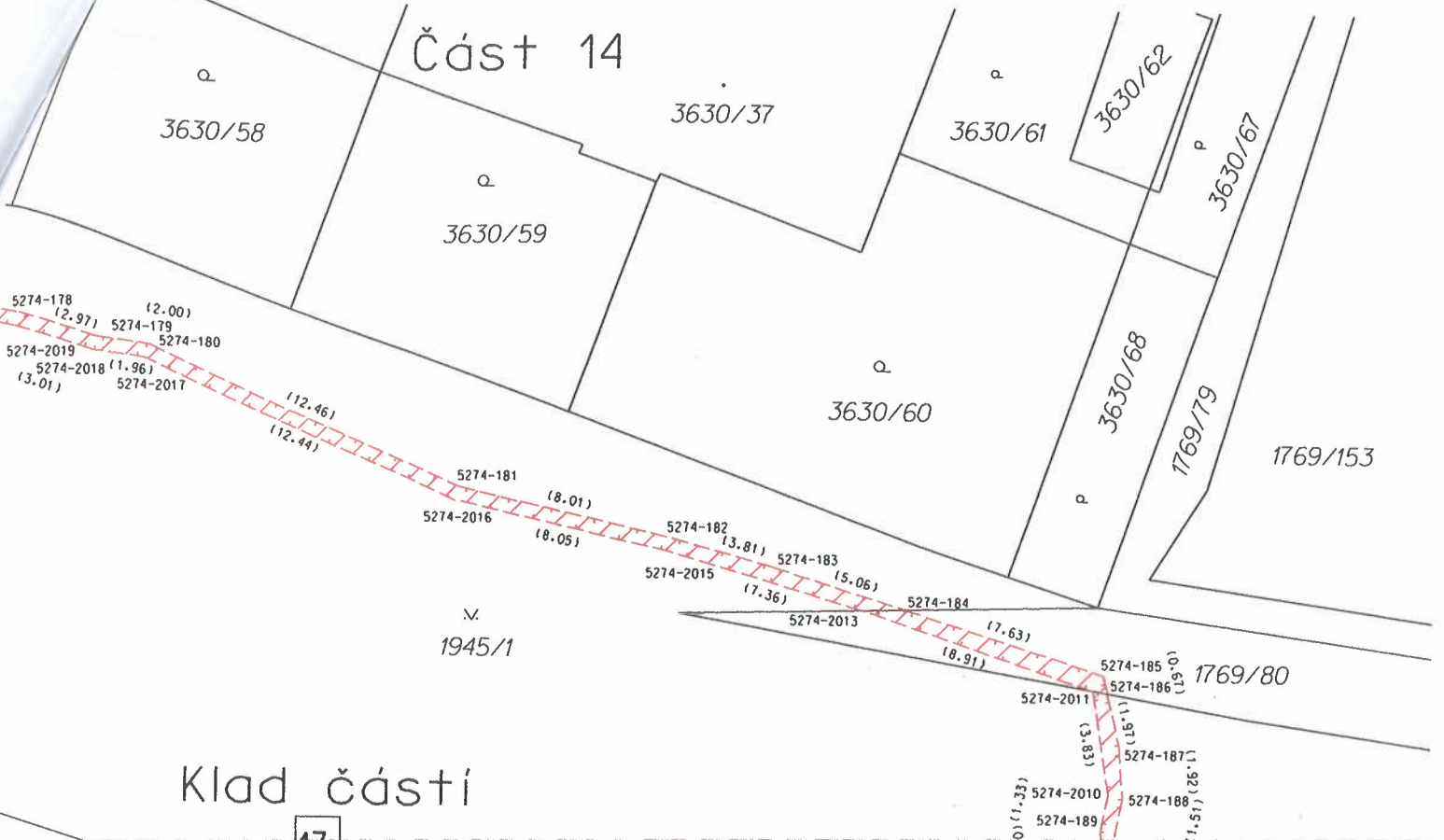

Klad části

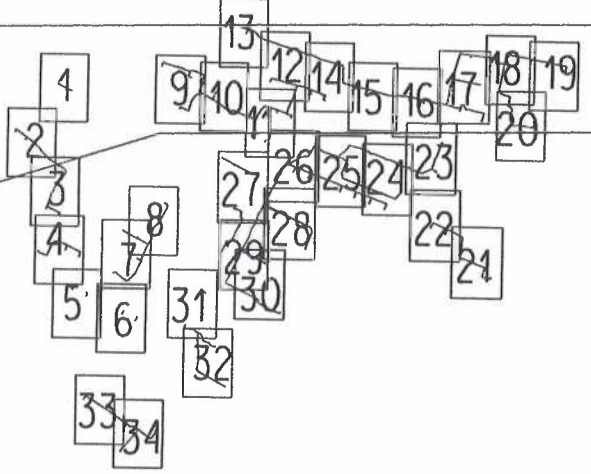

1945/1

1945/1

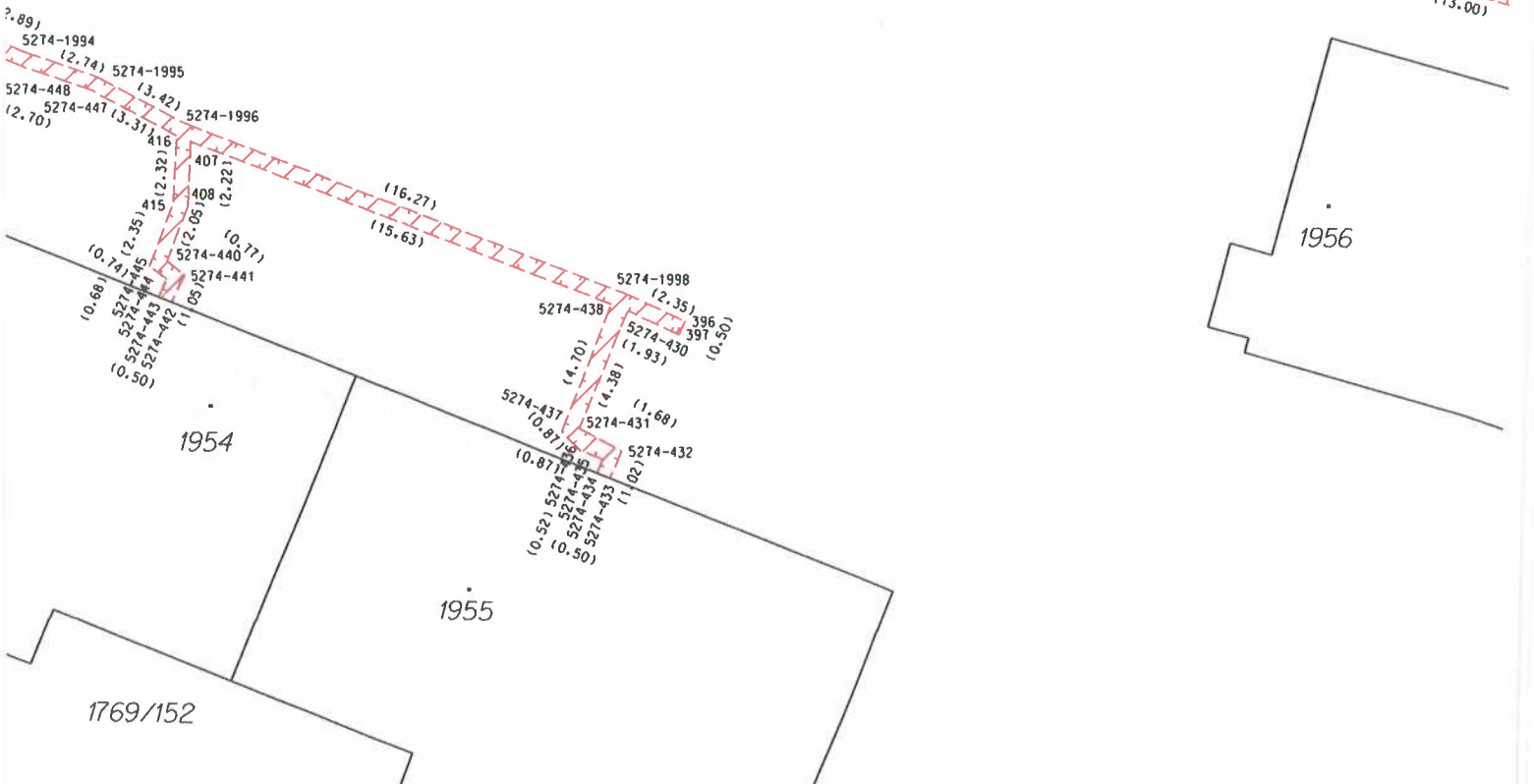

1954

1955

1956

1769/152

Část 15

1769/153

1769/79

1769/80

v. 1945/1

1769/63

v.
1945/1

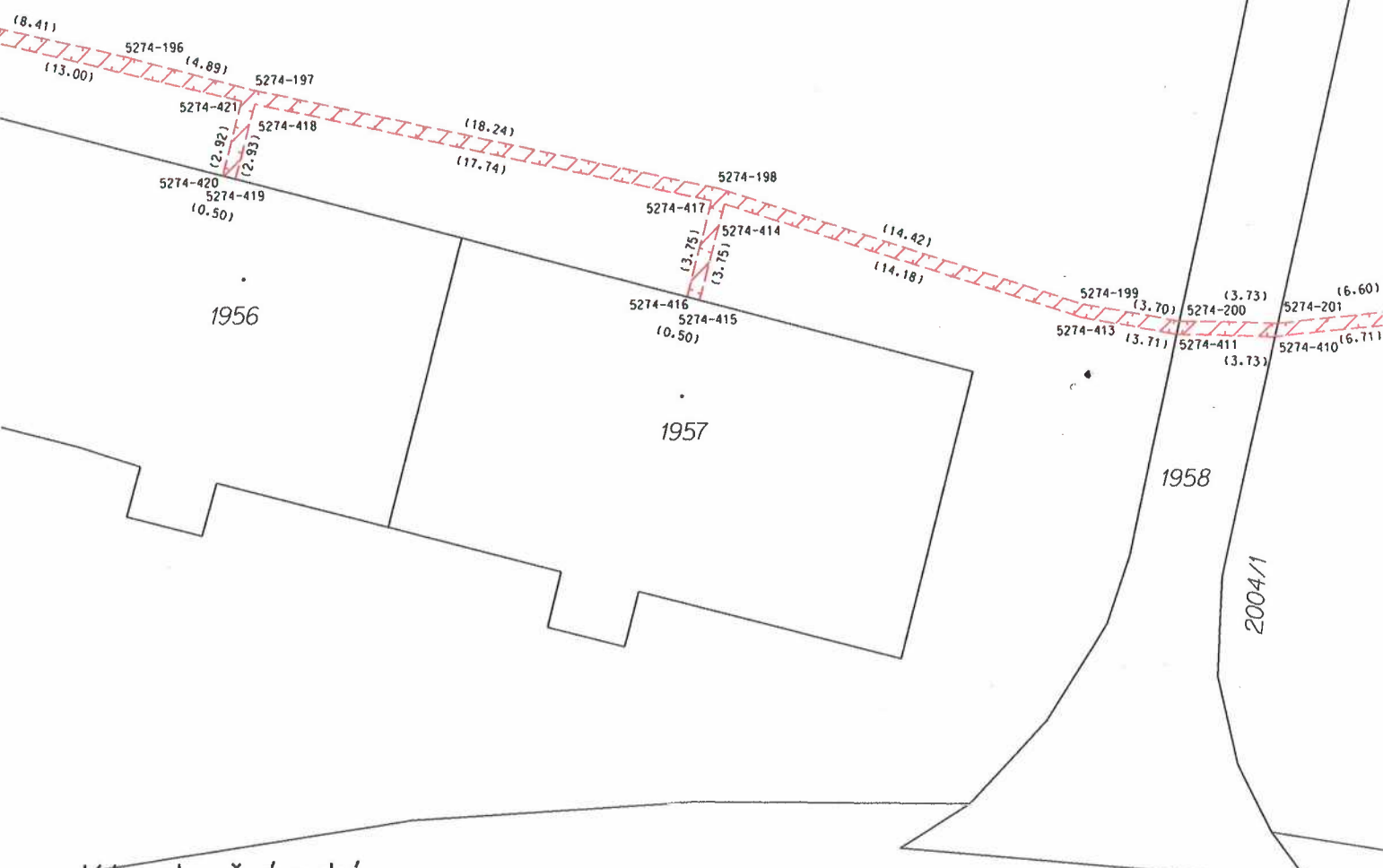

Klad částí

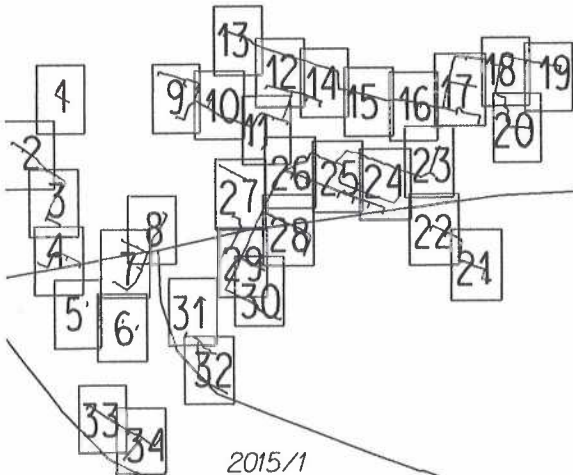

1755

v.
2014

2015/1

1958

Klad částí

Část 16

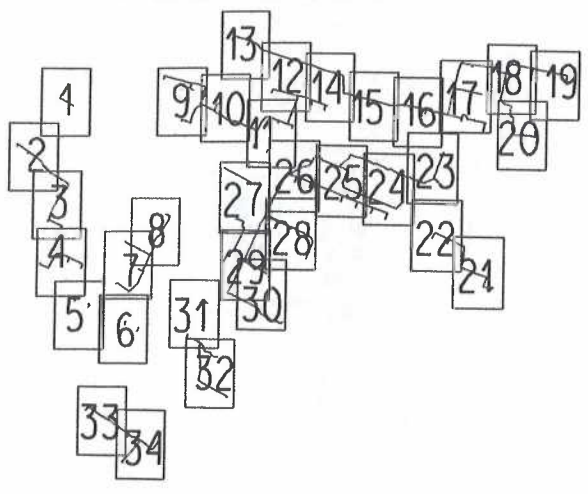

2004/1

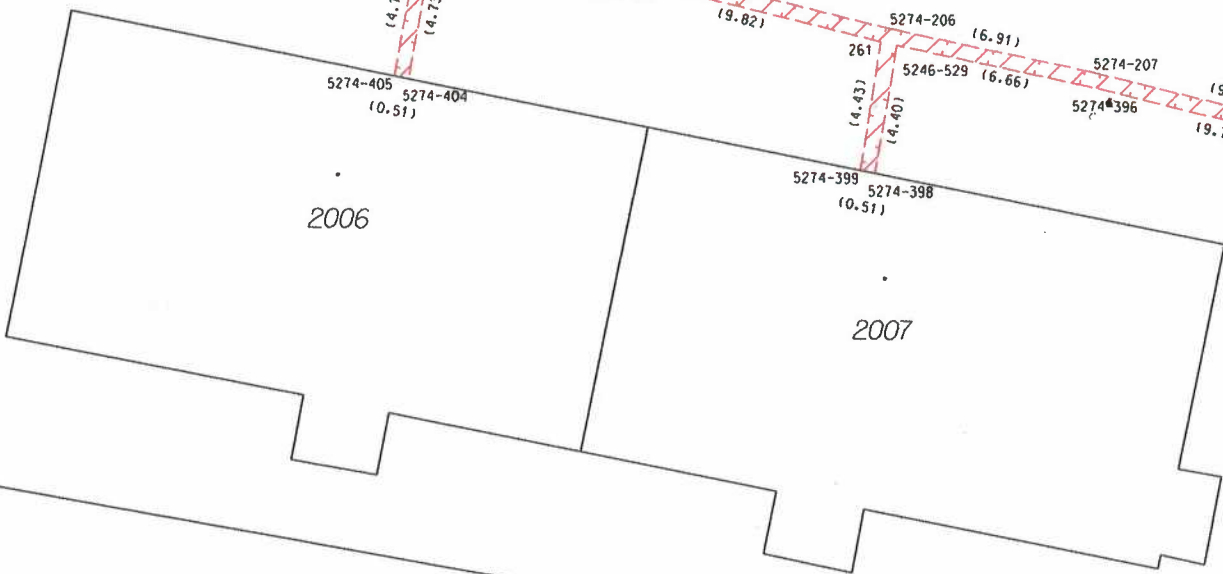
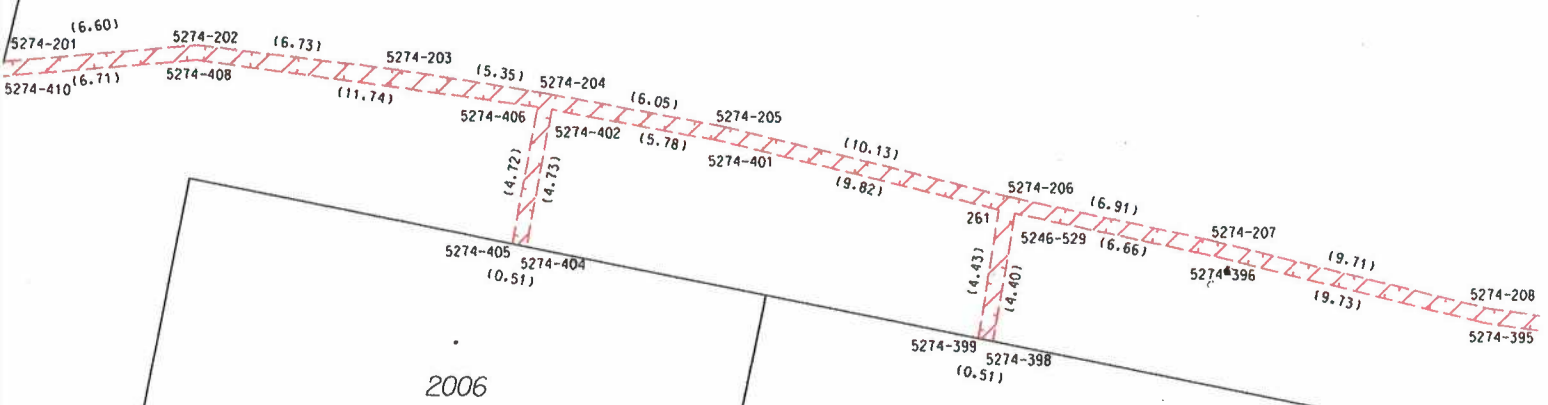
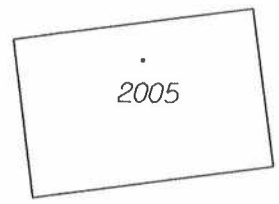

1755

2014

Klad části

Část 17

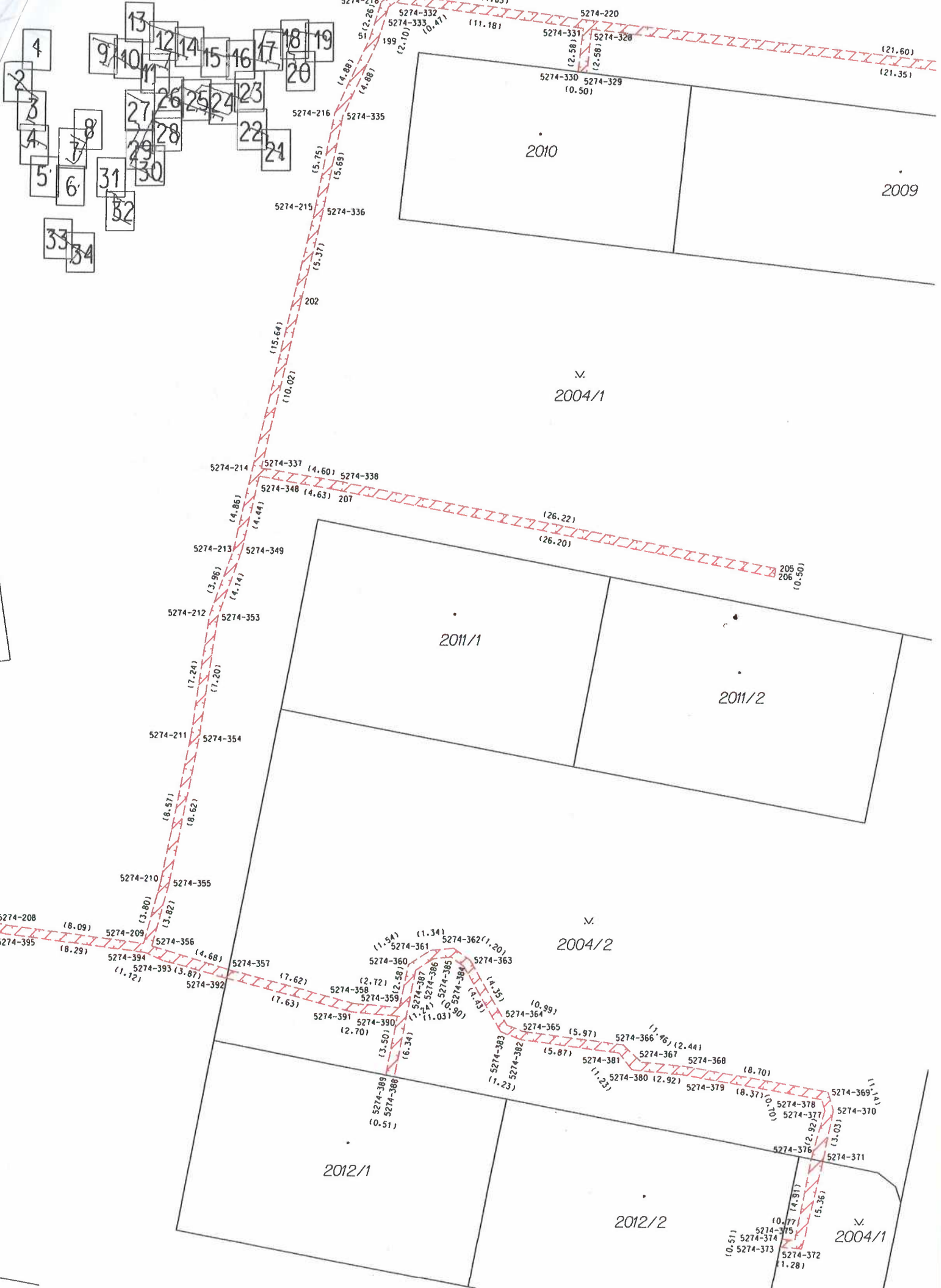

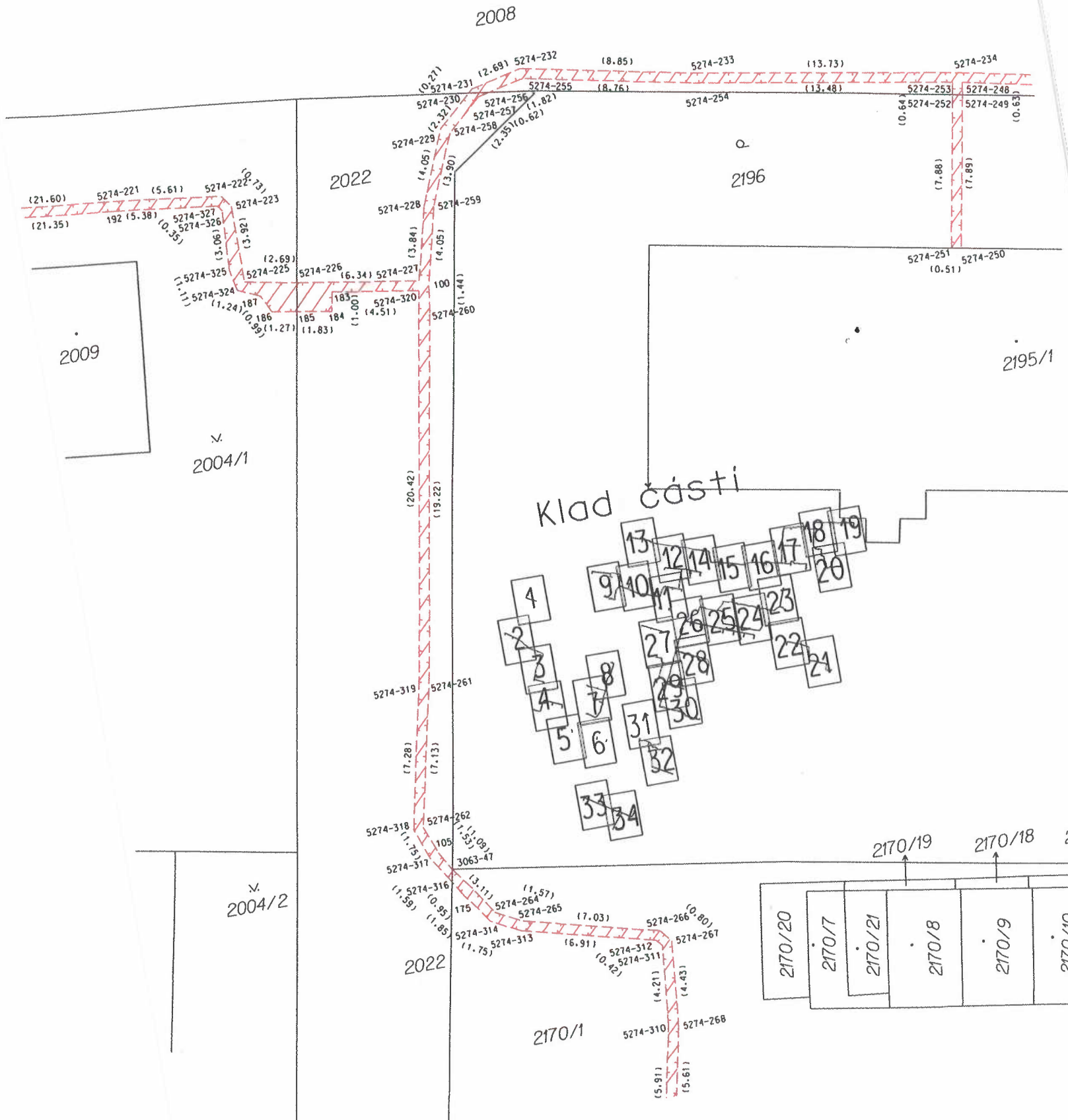
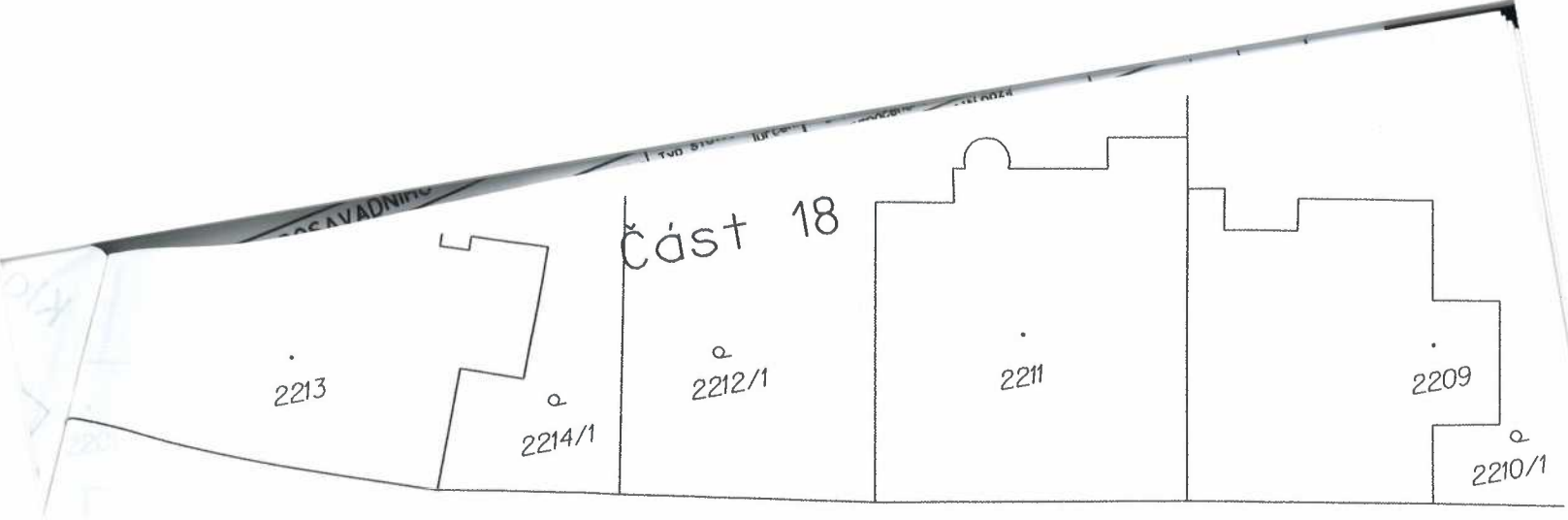

Klad části

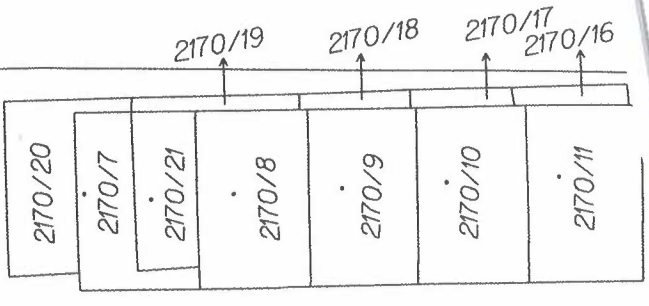
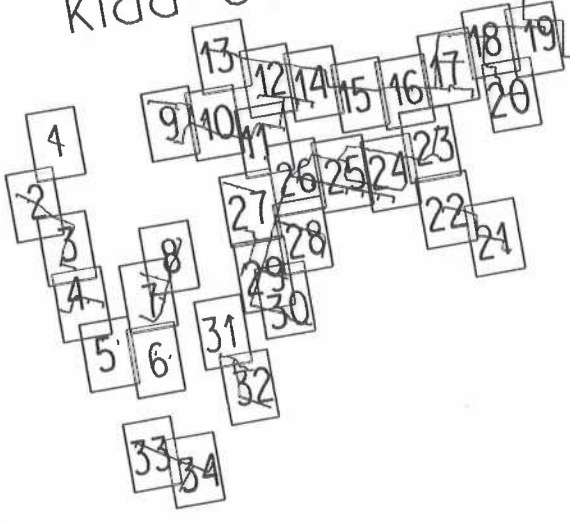

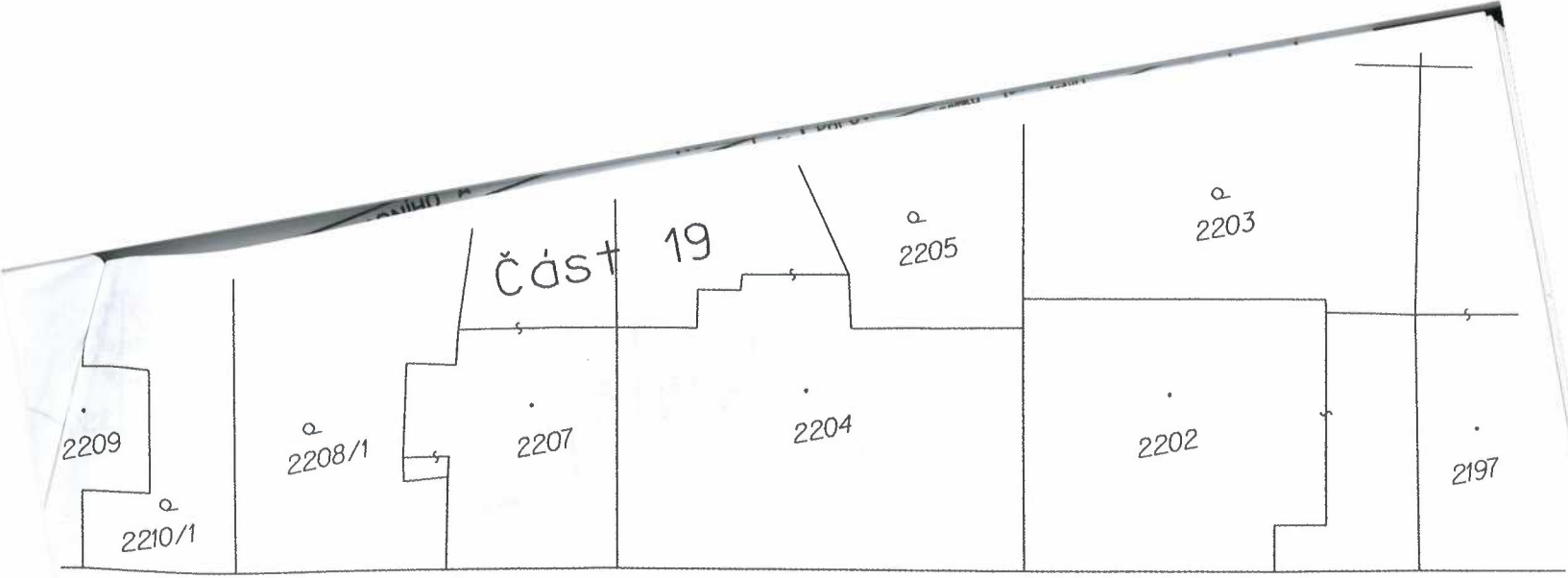

2008

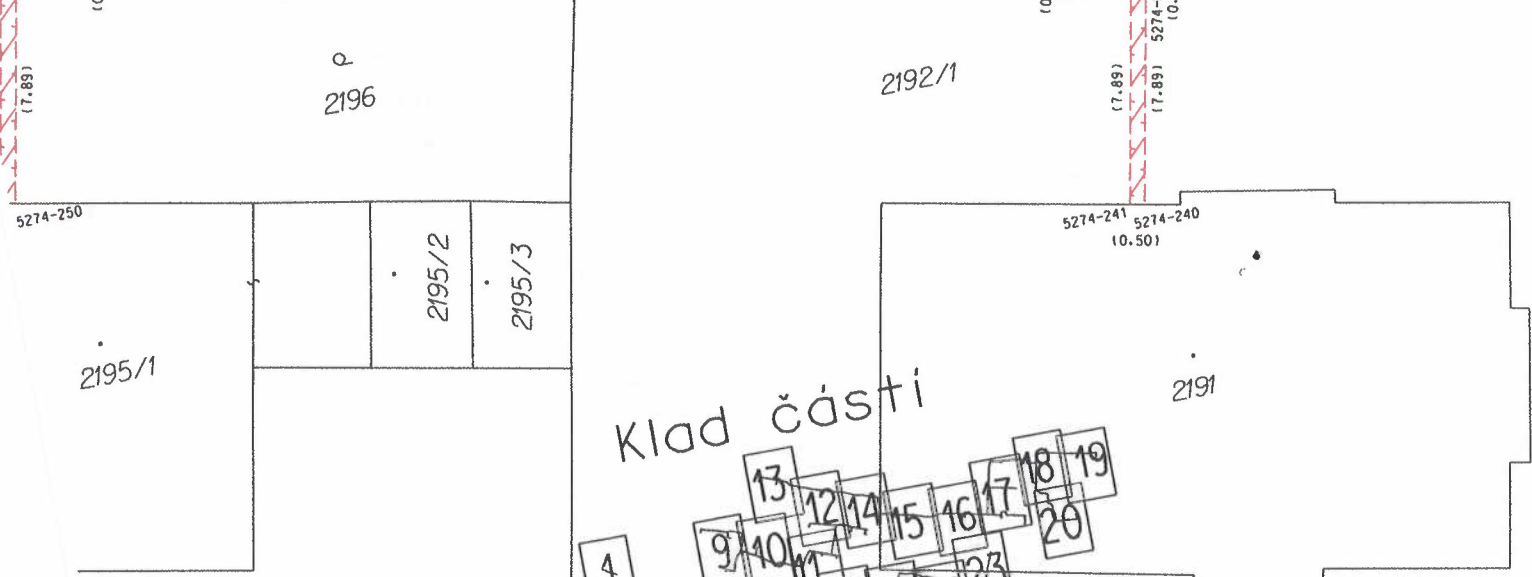
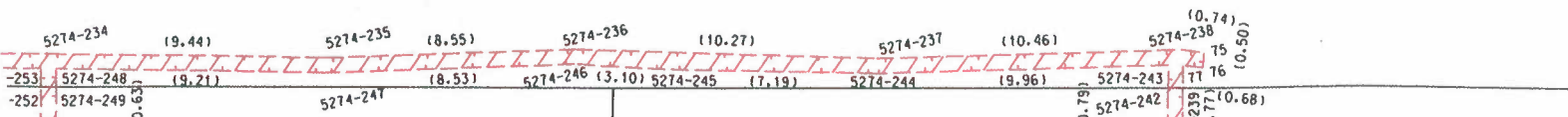

Klad části

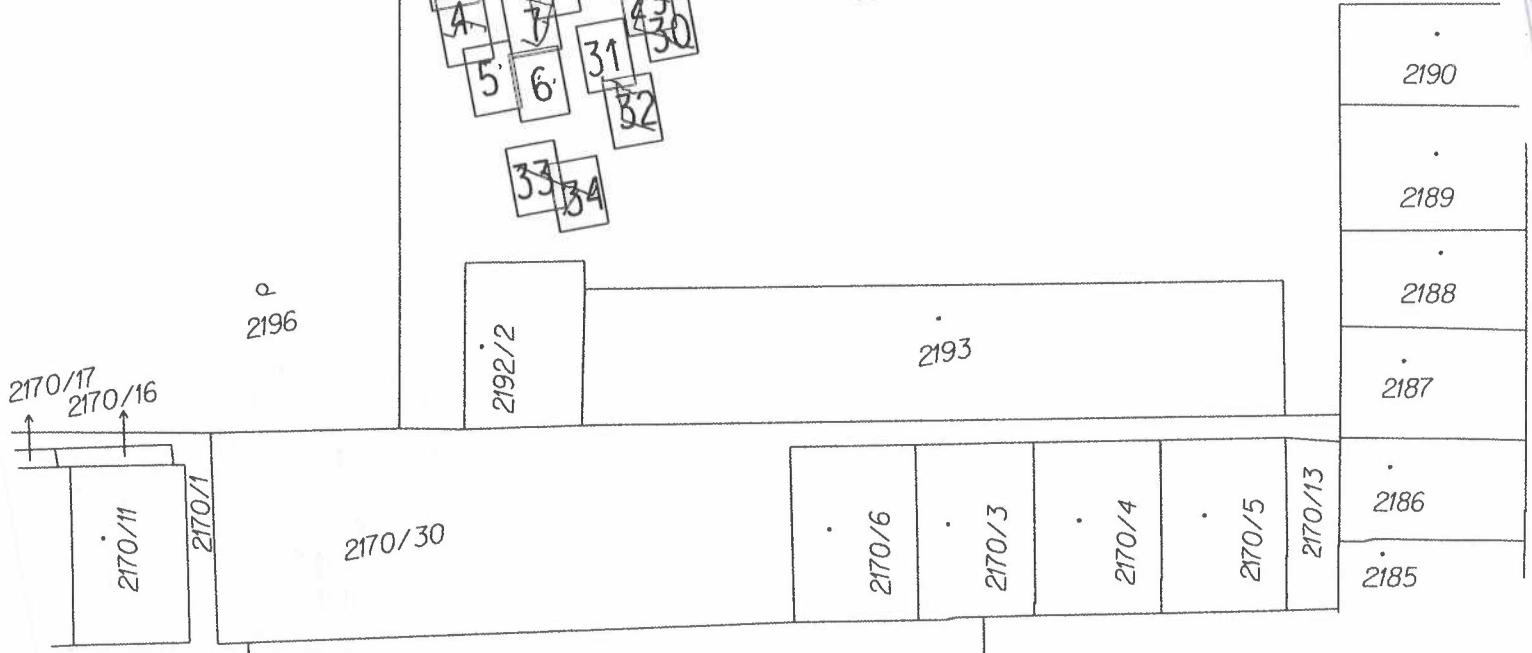
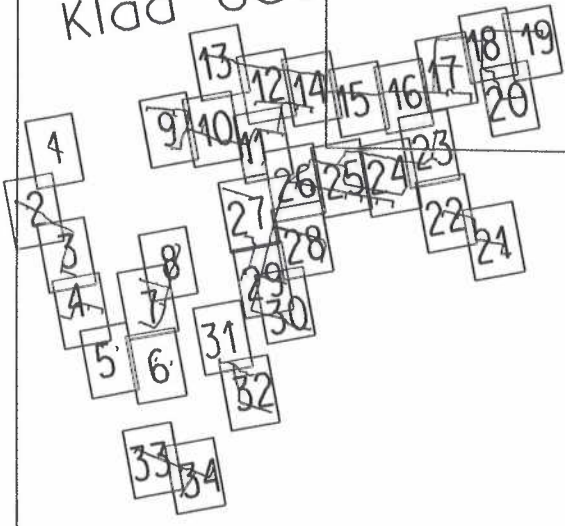

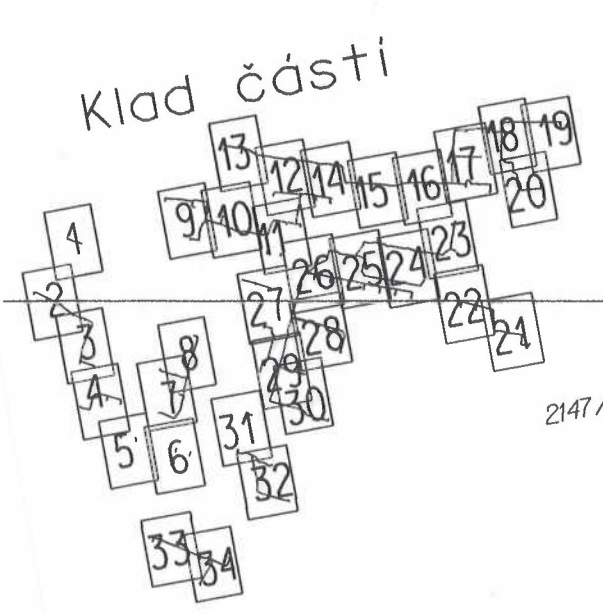
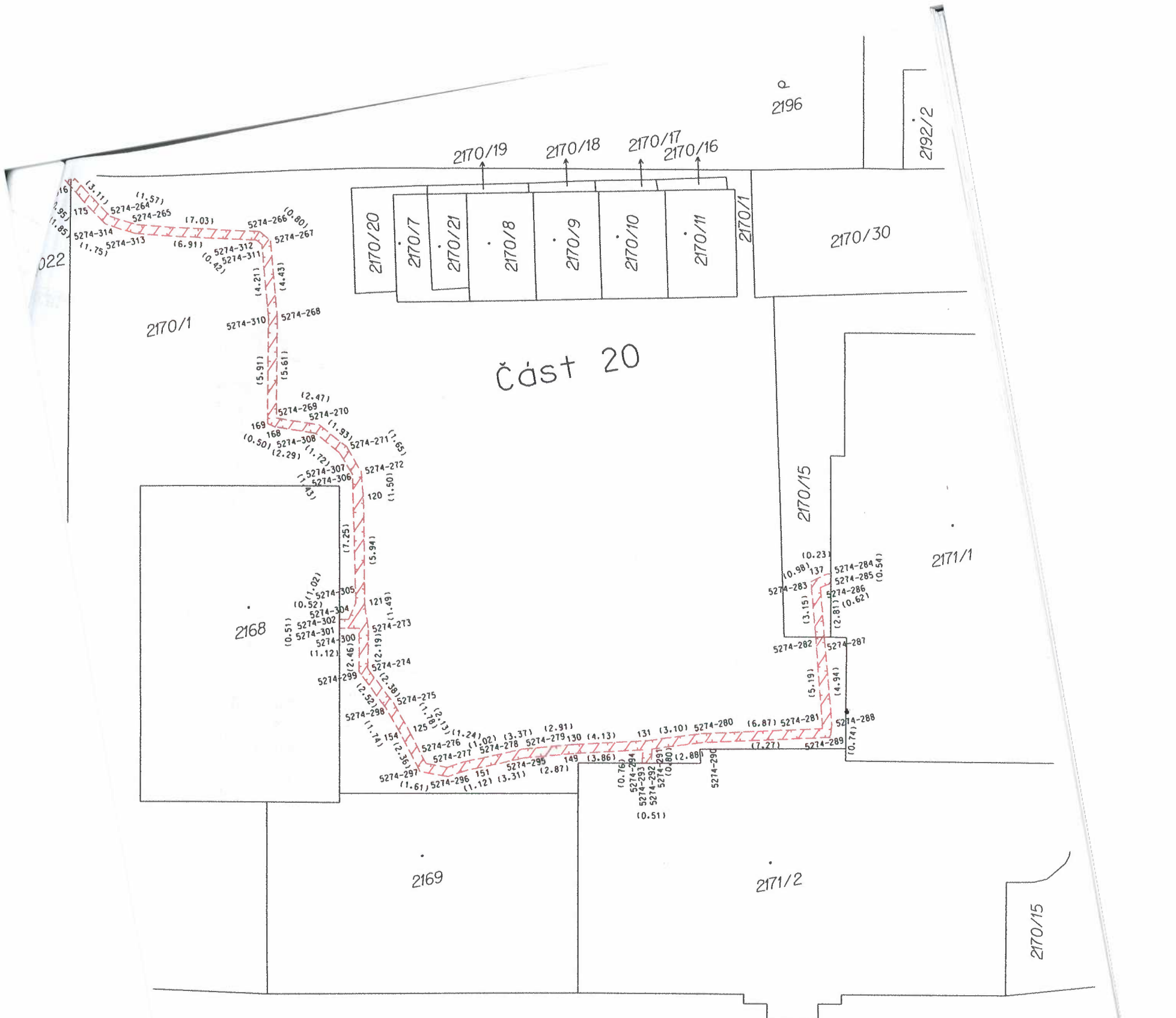

Část 21 ^{v.} 2147/6

2030

2147/1

2022

^{v.} 1748/9

2048

1748/2

2049

^{v.} 1748/7

1746

Klad částí

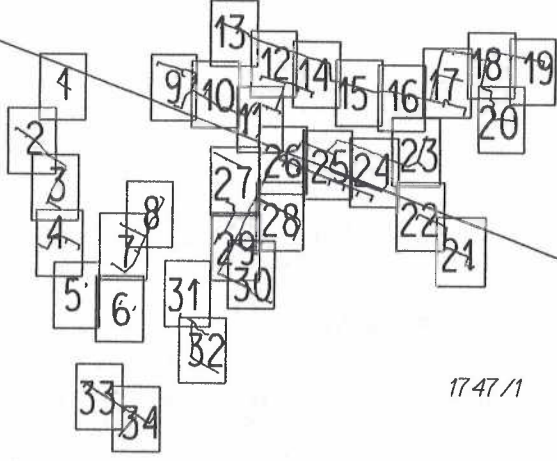

1747/1

1745

2143

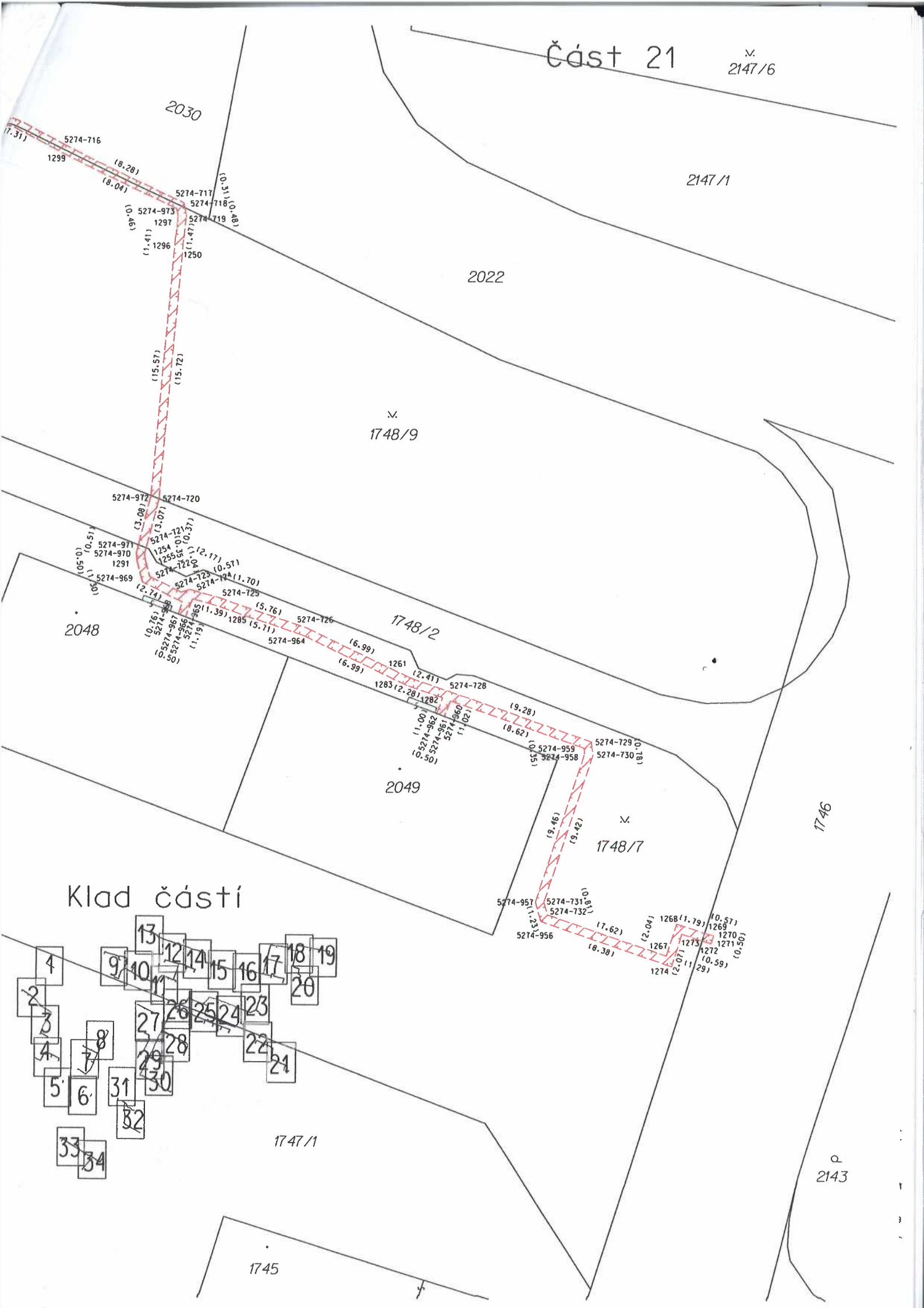

Část 22

2023/1

2027

2026

2015/1

2025

2023/10

2024

2030

1748/2

2042

2043

2044

2045

5245-1057
4404-170
(0.53)

1748/9

2046

2047

1748/2

Klad částí

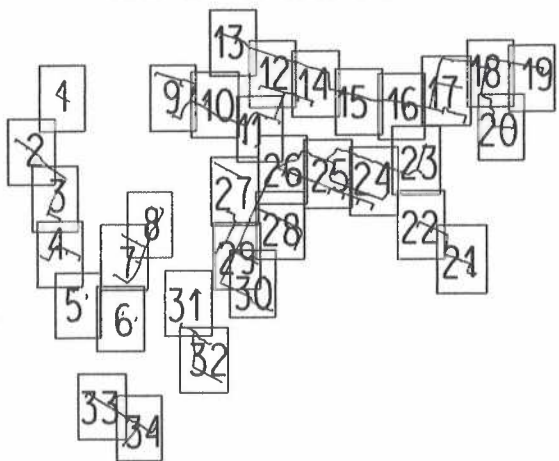

1748/7

2048

5274-971
5274-970
1291
5274-969

5274-

(0.46)

18.04

18.28

1299

5274-716

19.80

4404-116

5274-715

3074-31

(11.24)
(11.79)

3074-36

10.1244

5274-991

1242

(3.49)

(3.45)

(3.36)

1311

(0.40)

5274-983

5274-982

5274-981

5274-980

5274-979

5274-978

(0.50)

(11.67)

(11.72)

(11.74)

(11.86)

(11.92)

(11.86)

(11.86)

(11.86)

(11.86)

(11.86)

(11.86)

(11.86)

(11.86)

(11.86)

(11.86)

(11.86)

(11.86)

(11.86)

(11.86)

(11.86)

(11.86)

(11.86)

(11.86)

(11.86)

(11.86)

(11.86)

(11.86)

(11.86)

(11.86)

(11.86)

(11.86)

(11.86)

(11.86)

(11.86)

(11.86)

(11.86)

(11.86)

(11.86)

(11.86)

(11.86)

(11.86)

(11.86)

(11.86)

(11.86)

(11.86)

(11.86)

(11.86)

(11.86)

(11.86)

(11.86)

(11.86)

(11.86)

(11.86)

(11.86)

(11.86)

(11.86)

(11.86)

(11.86)

(11.86)

(11.86)

(11.86)

(11.86)

(11.86)

(11.86)

(11.86)

Klad částí

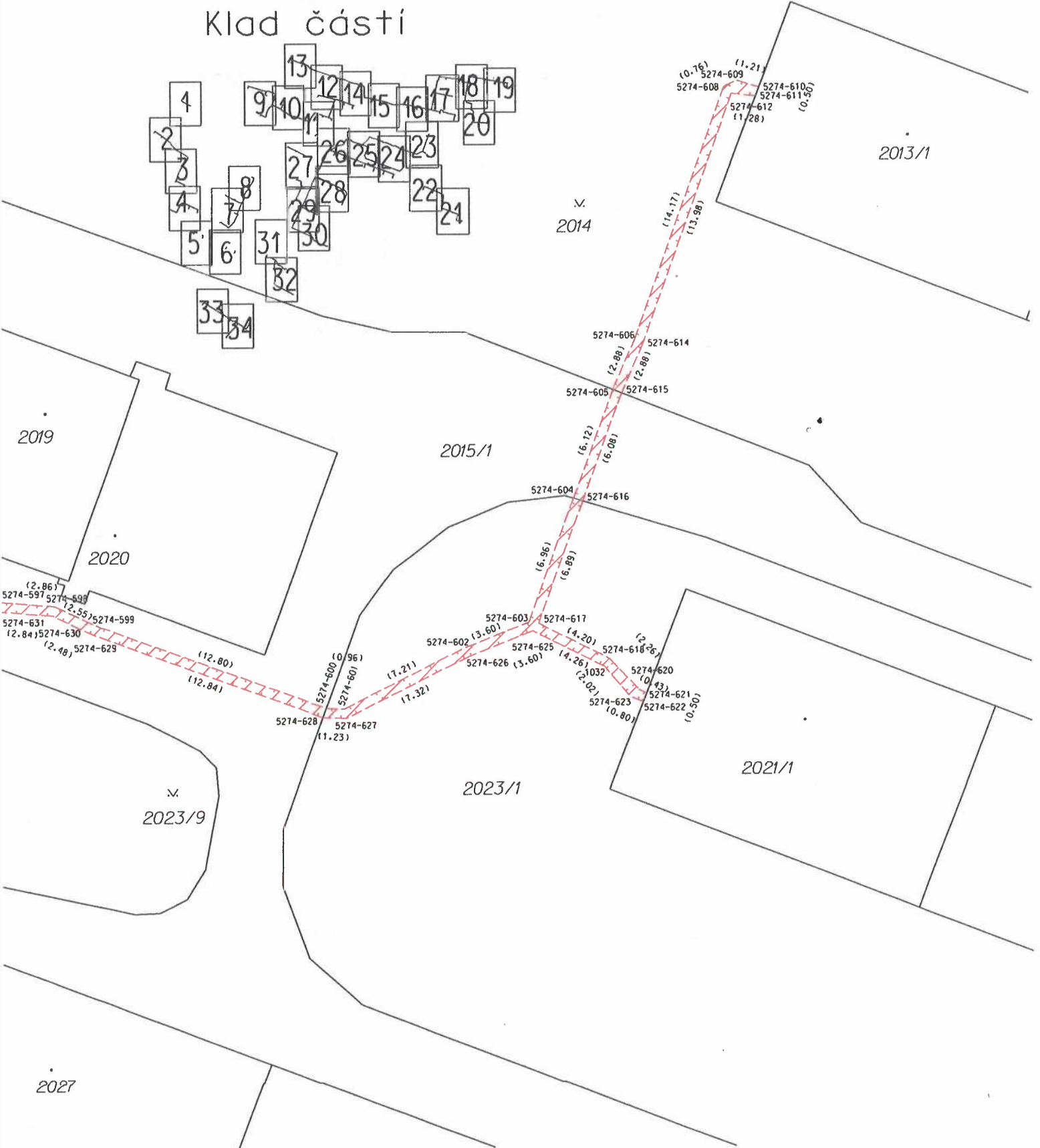

Část 24

2017

2015/1

2018

2019

2020

2023/8

2015/1

Klad části

2023/2

2023/9

2023/7

2028

2027

2023/10

2030

detail B:

1748/8

2034

2035

1748/2

1748/2

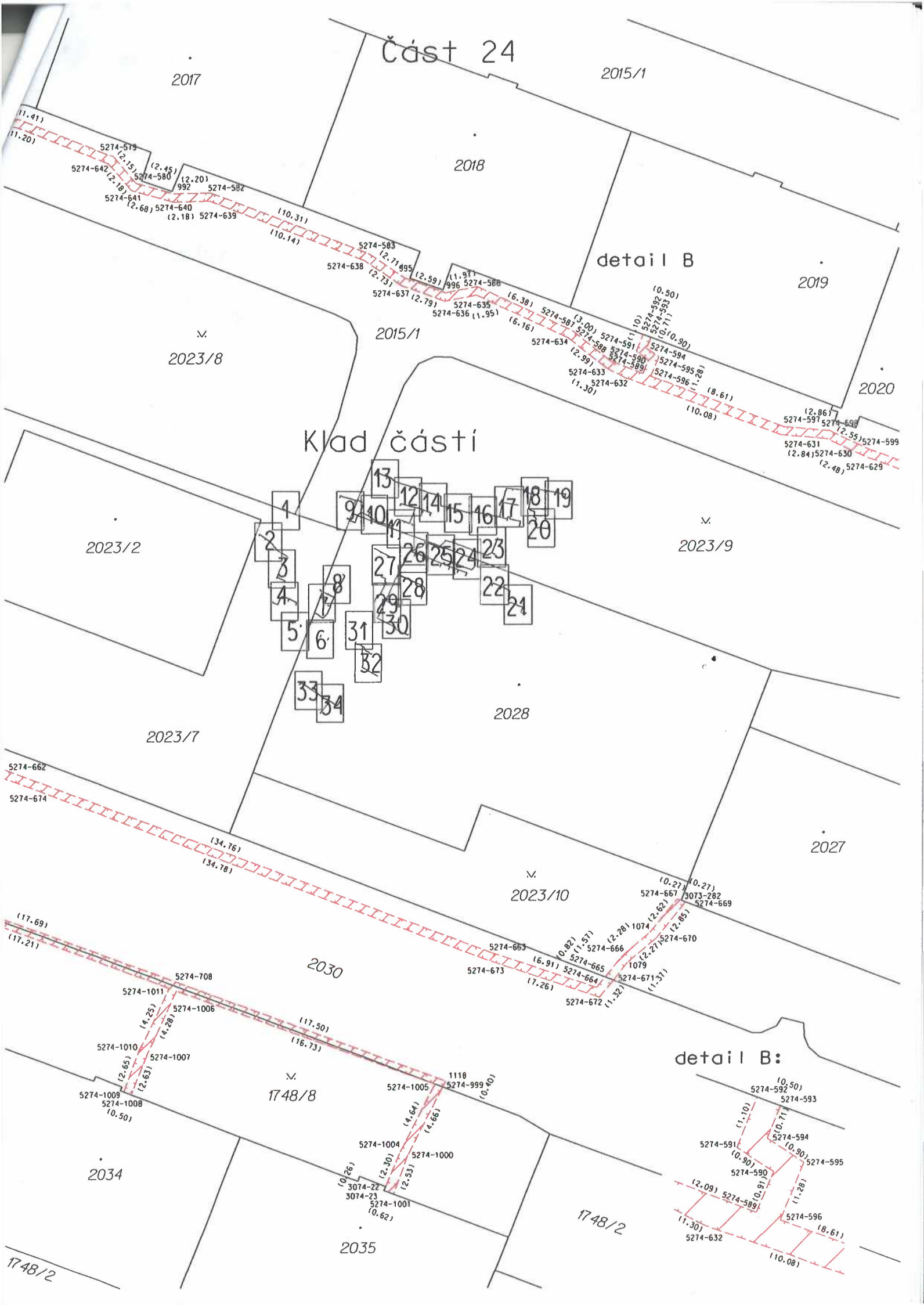

Část 25

detail A:

2015/2

2016

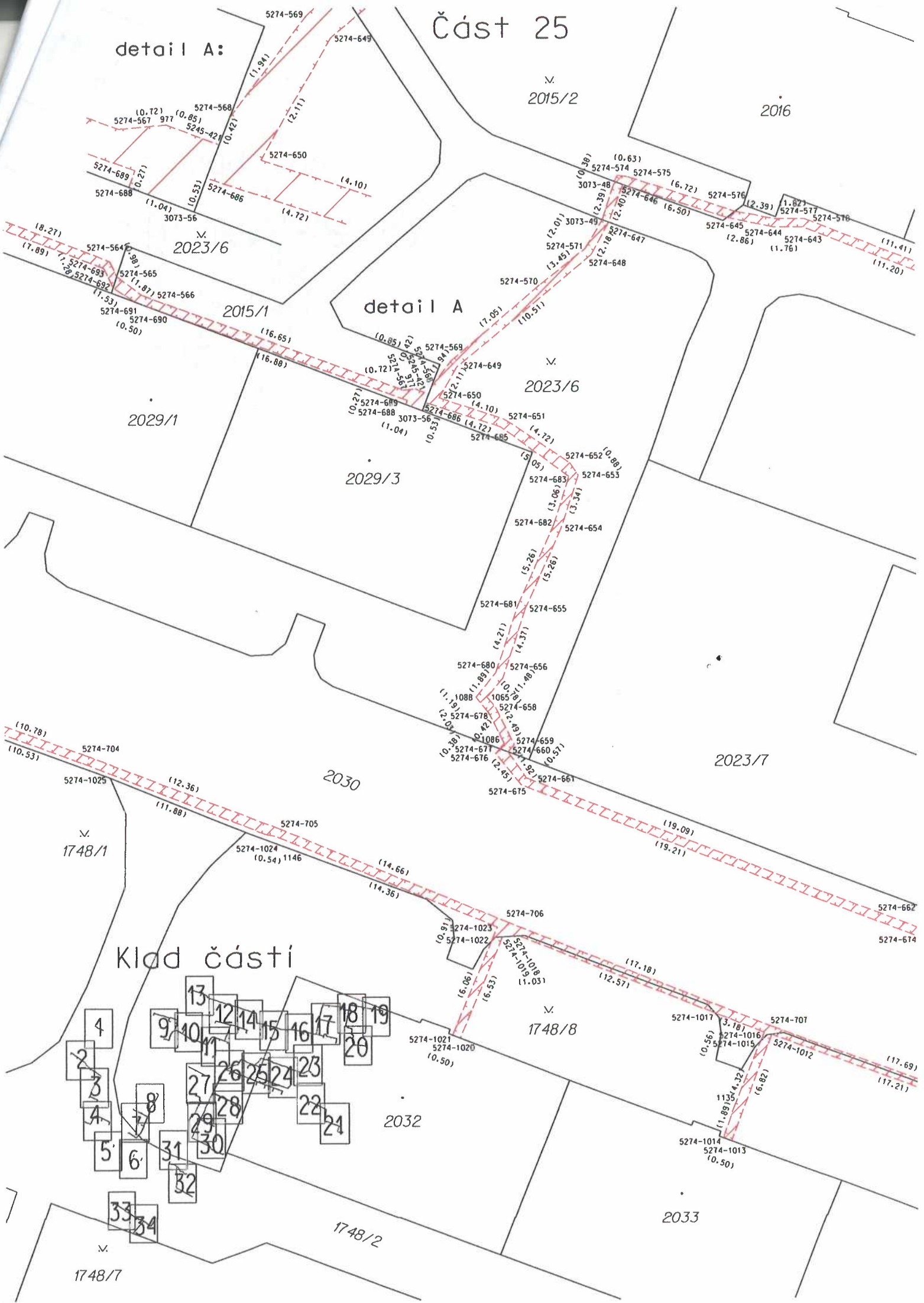

2023/6

2015/1

2029/1

2029/3

2030

2023/7

1748/1

Klad části

2032

1748/8

2033

1748/2

1748/7

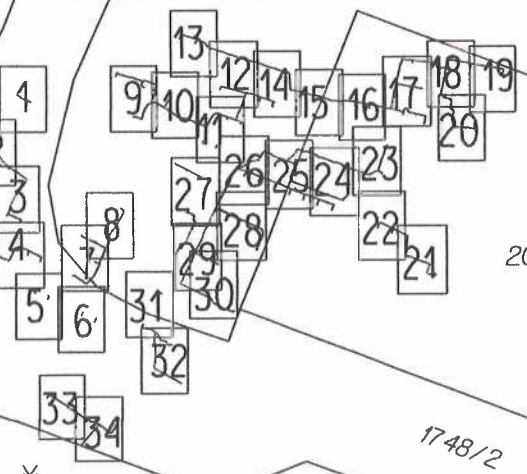

Část 27

1769/150

1769/1

521 (0.50)
531 (3.35)
530

(12.59)

∇

1769/1

5274-1230
5274-1229
5274-1228
(0.50)

(34.80)
1.76

(17.08)

1943

5274-1226
5274-1225
5274-1224
(0.50)

1944

1769/149

Klad částí

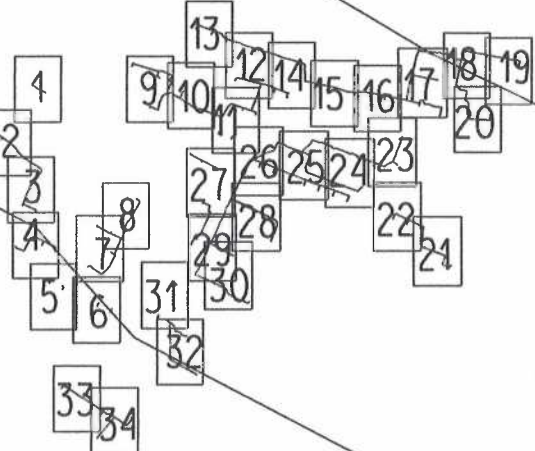

∇
1769/1

1755

1769/148

1942

550 (2.00)
5274-1195
5274-1194
(0.50)
5274-1193 (7.79)
551 (0.86)
552 (0.86)
5546 (1.79)
5274-1191 (2.24)
5274-1189 (68.11)
5274-1188 (2.13)
5274-1187 (0.88)

5274-1184 (10.86)
5274-1185 (2.03)
5274-1186 (19.11)
5274-1188 (2.00)
5274-1187 (0.88)
5274-1473 (0.50)
5274-1474 (0.88)

1769/147

1755

1748/1

1749

5274-1163 (5.83)
5274-1162 (11.26)
5274-1161 (6.45)
5274-1089 (8.38)
5274-1090 (8.49)
5274-1160 (6.45)
5274-1091 (1.23)
5274-1092 (11.53)
5274-1093 (0.45)

1748/6

954 (17.51)
1175 (5.83)
1176 (6.83)
1206 (8.89)

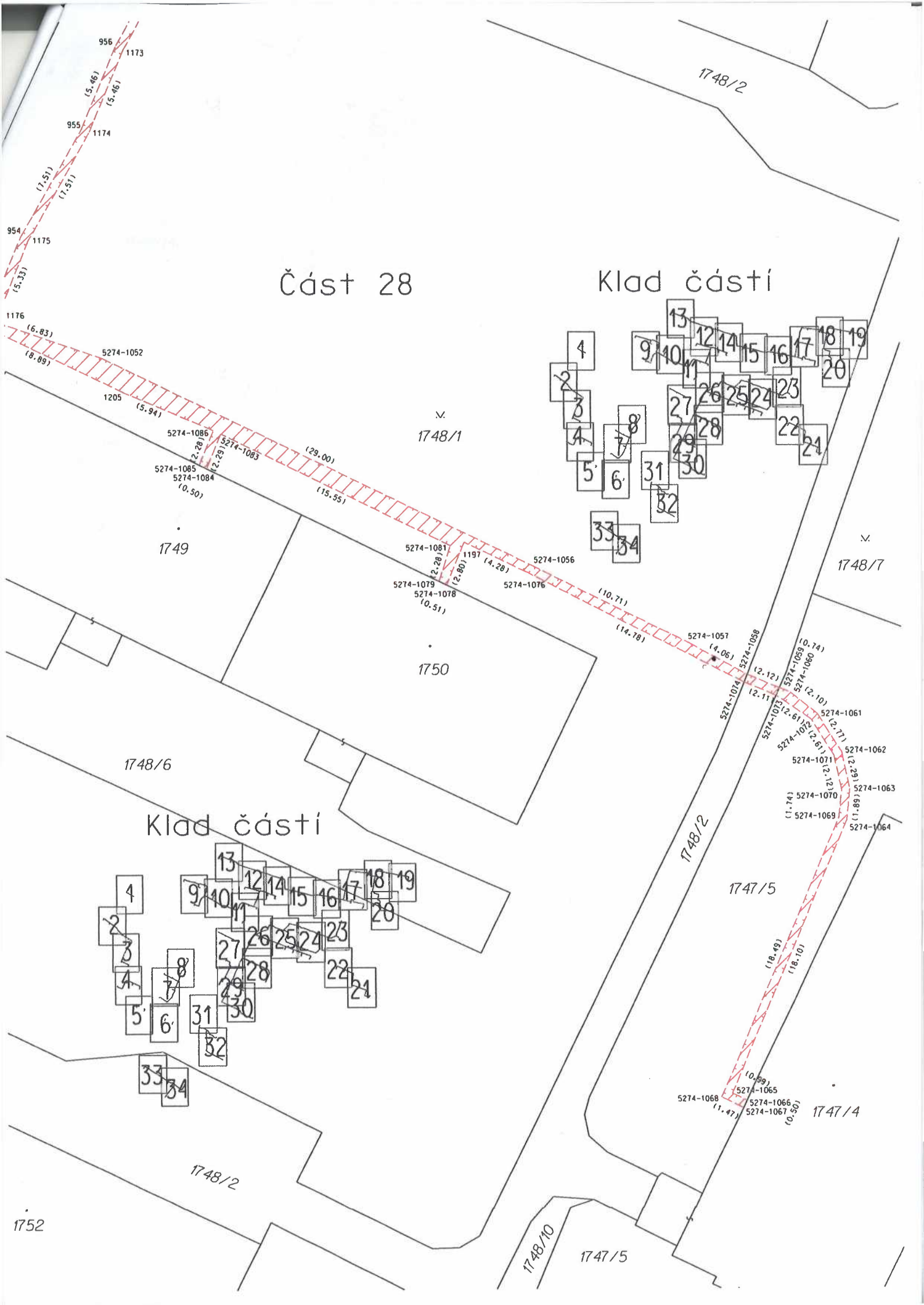

Část 28

Klad části

1749

1748/1

1750

1748/7

1748/6

Klad části

1748/2

1747/5

1748/2

1748/10

1747/5

1747/4

1752

956
1173
(5.46)
(5.46)
955
1174
(7.51)
(7.51)
954
1175
(5.33)

1176
(6.83)
(8.89)
5274-1052
1205
(5.94)
5274-1086
5274-1083
(29.00)
5274-1085
5274-1084
(0.50)
2.28
(2.28)

5274-1081
1197
(2.28)
(2.80)
(4.28)
5274-1056
5274-1079
5274-1078
(0.51)
5274-1076
(10.71)
(14.78)

5274-1057
(4.06)
5274-1058
(2.12)
5274-1059
5274-1060
(0.74)
5274-1061
(2.10)
5274-1062
(2.11)
5274-1063
(2.61)
5274-1064
(2.12)
5274-1065
(2.12)
5274-1066
(1.74)
5274-1067
(1.89)
5274-1068
(1.89)
5274-1069
(1.89)
5274-1070
(1.74)
5274-1071
(2.61)
5274-1072
(2.12)
5274-1073
(2.12)
5274-1074
(2.11)

4
2
3
4
5
6
7
8
9
10
11
12
13
14
15
16
17
18
19
20
21
22
23
24
25
26
27
28
29
30
31
32
33
34

4
2
3
4
5
6
7
8
9
10
11
12
13
14
15
16
17
18
19
20
21
22
23
24
25
26
27
28
29
30
31
32
33
34

5274-1068
(1.47)
5274-1065
(0.89)
5274-1066
(0.50)
5274-1067
(0.50)

Část 29

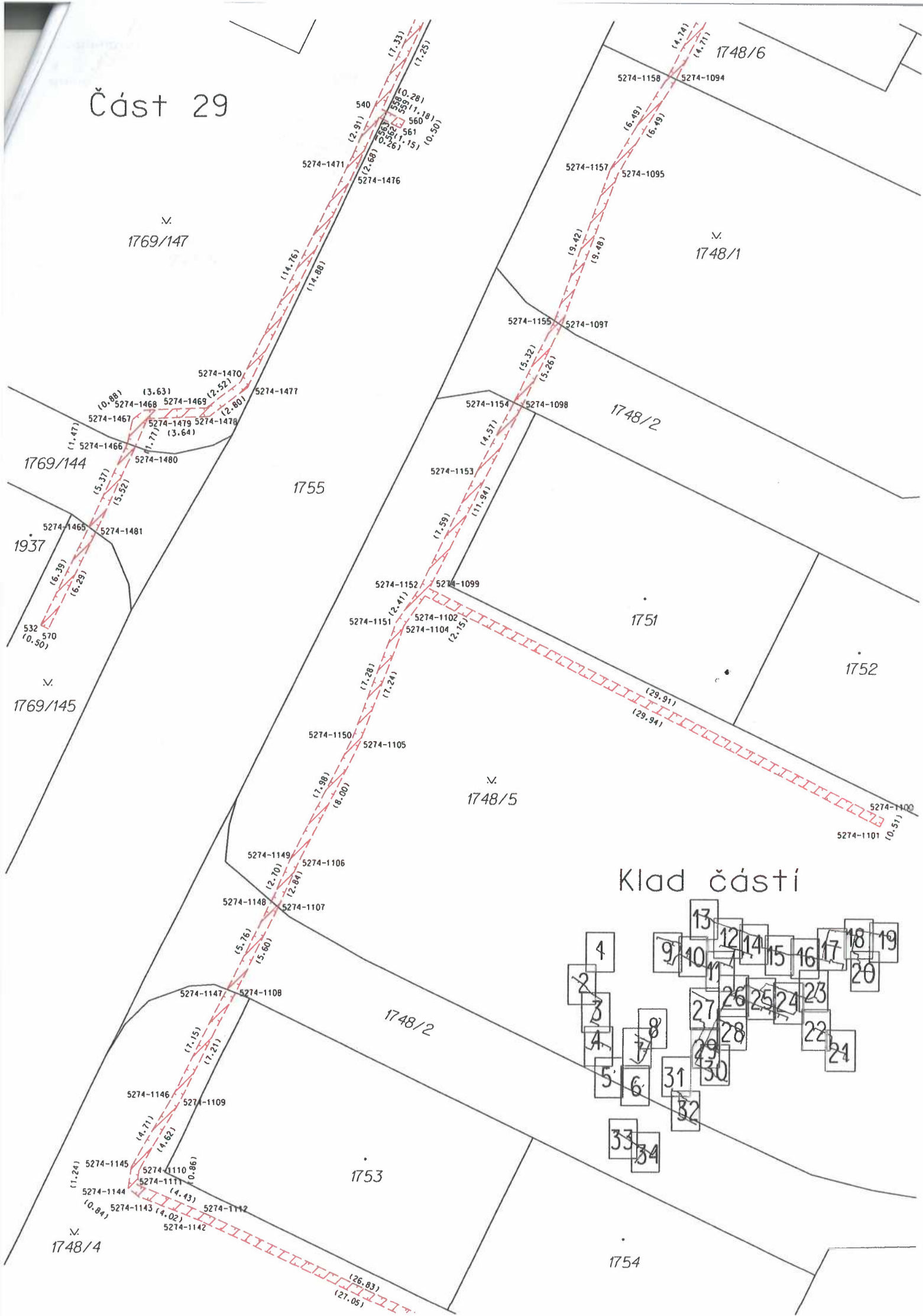

Klad částí

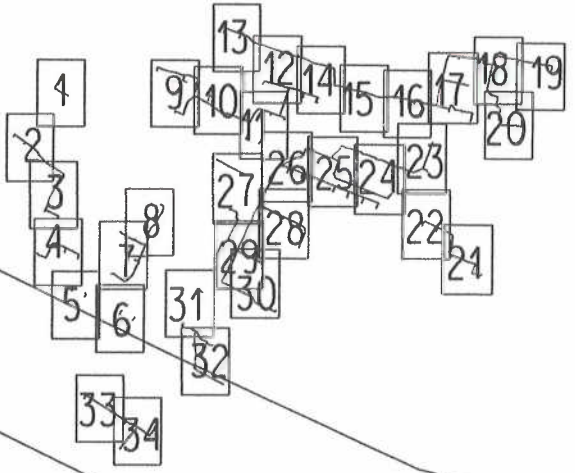

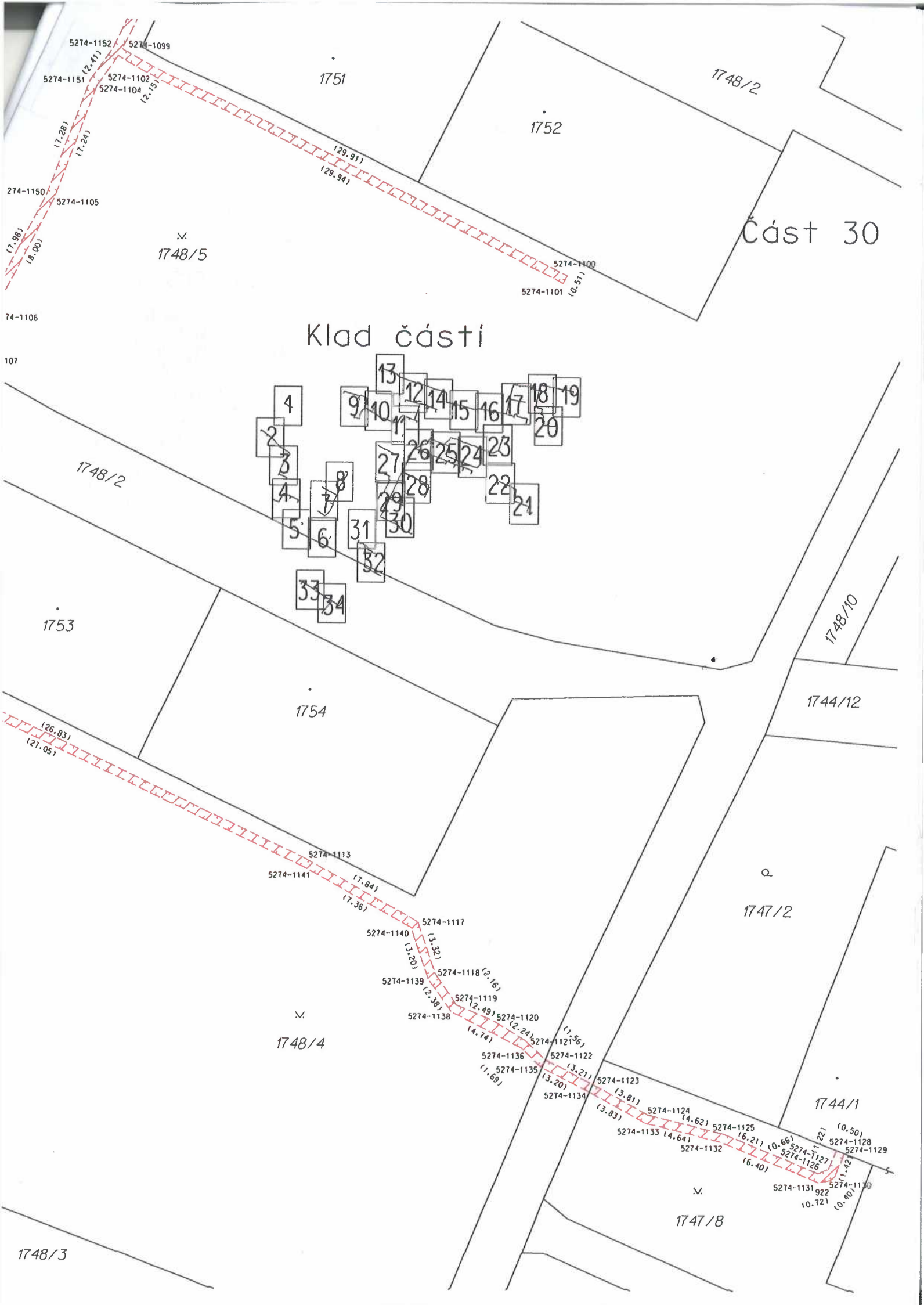

Část 31

v.
1769/145

1933

1769/144

1934

Klad částí

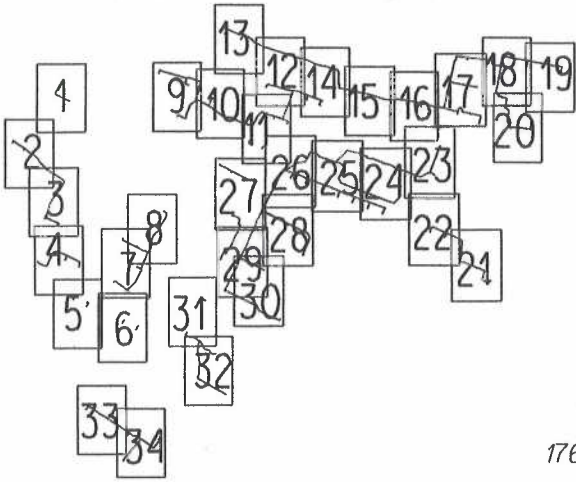

v.
1769/143

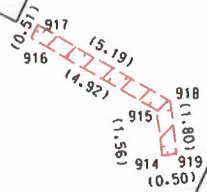

1755

v.
1748/4

1748/3

v.
1748/4

1742/3

v.
1757

1742/5

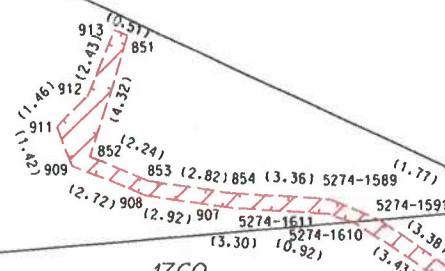

1760

v.
1756/1

1732/1

1742/4

1748/4

1742/5

1742/3 Část 32

1732/1 1742/4

1732/4

1733

1756/1

1734/2

1725

1731/1

Klad částí

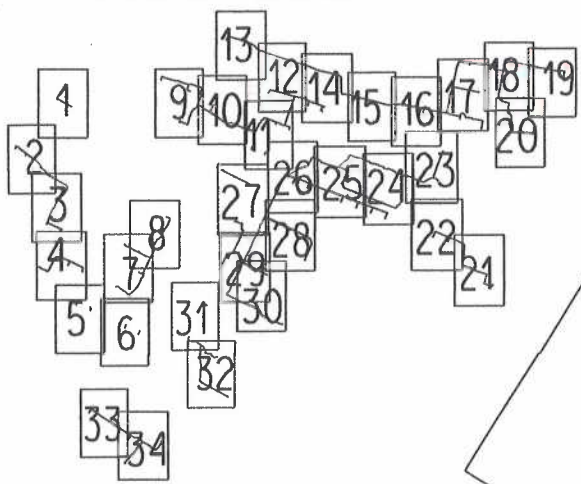

3094-90

1730

1760
5274-1591 (3.38)
5274-1610 (3.43)
5274-1592 (4.05)
5274-1609 (2.97)

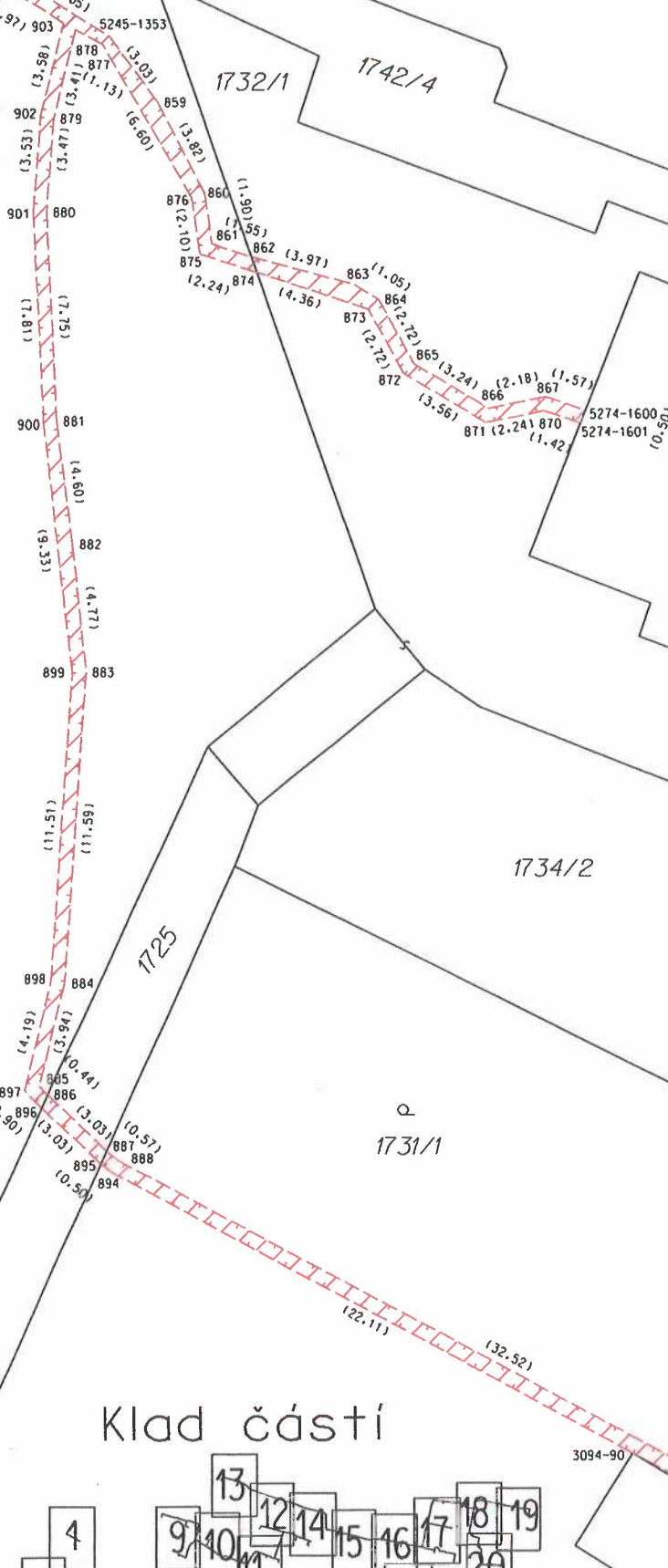

Část 33

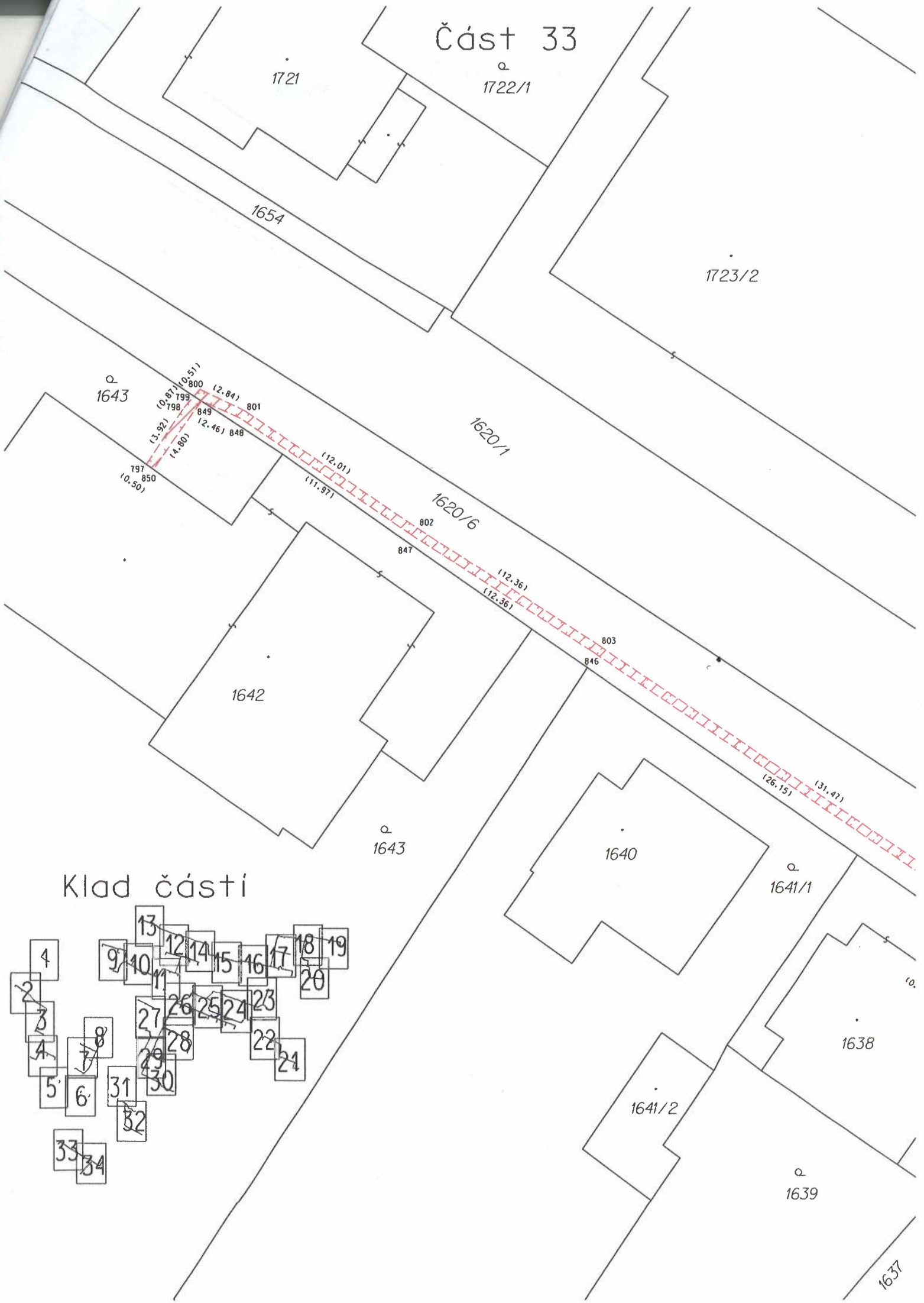

Klad částí

