

D o d a t e k č. 1 č. j. KRPB-128260-25/ČJ-2023-0600VZ

ke Smlouvě o dílo

č. j. KRPB-128260-14/ČJ-2023-0600VZ

**Čl. I.
Smluvní strany**

Objednatel:

Česká republika – Krajské ředitelství policie Jihomoravského kraje

sídlo: Kounicova 24, 611 32 Brno

zastoupená:

IČO:

DIČ:

bankovní spojení:

číslo účtu:

kontaktní osoba:

e-mail:

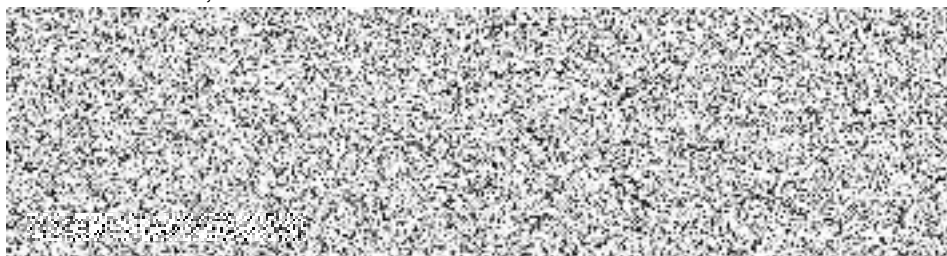

na straně jedné (dále jen „objednatel“)

Zhotovitel:

Obchodní firma: **D – Develop, spol. s.r.o.**

sídlo: Košínova 3139/19a, 612 00 Brno

zastoupená:

IČO:

DIČ:

bankovní spojení:

číslo účtu:

zapsaná v OR vedeném u KS v Brně, oddíl C, vložka 49120

kontaktní osoba:

e-mail:



na straně druhé (dále jen „zhotovitel“)

d o d a t e k č. 1 č. j. KRPB-128260-25/ČJ-2023-0600VZ

ke Smlouvě o dílo

Obě smluvní strany se dohodly v souladu s ustanovením Čl. XII. odst. 2. Smlouvy o dílo č. j. KRPB-128260-14/ČJ-2023-0600VZ, kterou uzavřely dne 21. 9. 2023, ve, že:

Čl. II.

Za Čl. II. Předmět plnění odst. 1. se vkládají odst.:

- 1.1. Předmět smlouvy – vícepráce,
- 1.2. Předmět smlouvy – méněpráce.

a to s následujícím textem:

„1.1. Předmět smlouvy se zvyšuje o práce a dodávky, které jsou uvedeny v příloze č. 1 dodatku č. 1.“

„1.2. Předmět smlouvy se snižuje o práce a dodávky, které jsou uvedeny v příloze č. 1 dodatku č. 1.“

Čl. III.

Cena za dílo uvedená v Čl. III. odst. 2. činí:

původní SOD

Celková cena: bez DPH 2 363 090,48 Kč

Slovy: dvamiliónytřistašedesáttřítisícdevadesátkorunčeskýchčtyřicetosmhaléřů.

vícepráce
bez DPH 531 679,65 Kč

méněpráce
bez DPH 541 428,39 Kč

Celková cena vč. víceprací a méněprací bez DPH: 2 353 341,74 Kč

Slovy: dvamiliónytřistapadesáttřítisícťřistačtyřicetjednakorunačeskýchsedmdesátčtyřihaléřů.

(Podrobné rozpracování ceny je uvedeno v příloze č. 1 smlouvy o dílo a v příloze č. 1 dodatku č. 1).

Čl. IV.

1. Ostatní ustanovení a ujednání vyplývající ze Smlouvy o dílo č. j. KRPB-128260-14/ČJ-2023-0600VZ, zůstávají v platnosti beze změny.
2. Tento dodatek č. 1 ke Smlouvě o dílo nabývá platnosti dnem oboustranného podpisu dodatku č. 1 oběma smluvními stranami a účinnosti uveřejněním v registru smluv, které zajistí objednatel.
3. Tento dodatek č. 1 ke Smlouvě o dílo je vyhotoven v elektronické podobě. Smluvní strana podepisující tento dodatek č. 1 jako druhá v pořadí je povinna prokazatelně doručit podepsaný dodatek č. 1 druhé smluvní straně.
4. Tento dodatek č. 1 byl sepsán svobodně a vážně, určitě a srozumitelně.

5. Tento dodatek č. 1 obsahuje 3 (slovy: tři) strany textu a 1 (slovy: jednu) přílohu, která obsahuje celkem 6 (slovy: šest) stran textu.

Podepsáno elektronicky

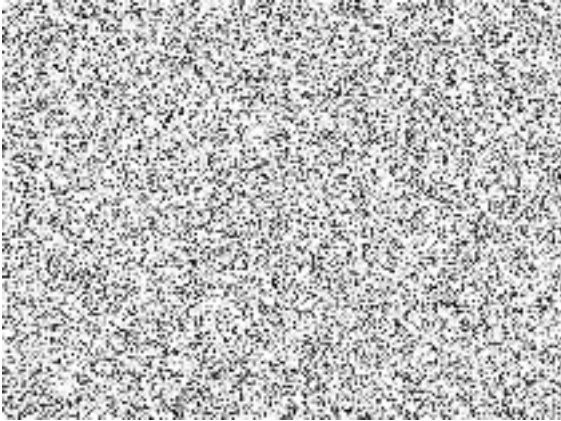

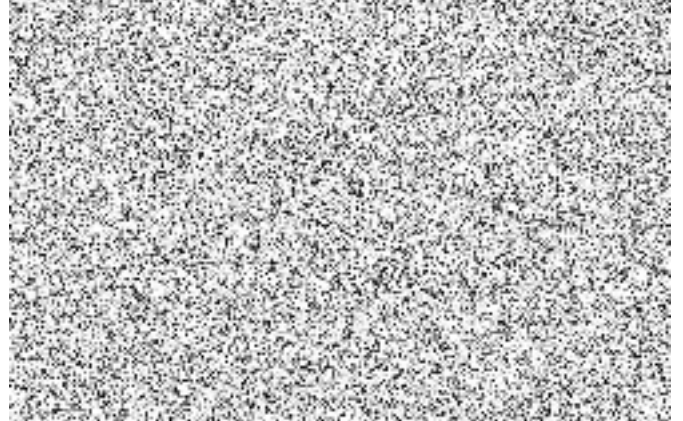

Podepsáno elektronicky



Změnový list č.1

Položkový rozpočet stavby

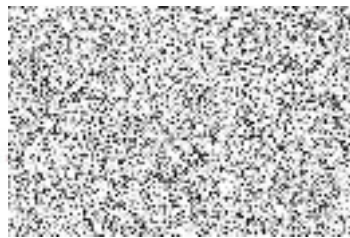
Stavba:	2022024	STAVEBNÍ ÚPRAVA LABORATOŘÍ NA p.č. 1372/1, k.ú.: Veverí 610372	
Objednatel:	Krajské ředitelství policie Jihomoravského kraje Kounicova 687/24 602 00 Brno	IČO:	
		DIČ:	
Zhotovitel:	D-Develop, spol. s r.o. Košinova 3139/19a 612 00 Brno	IČO:	
		DIČ:	
Vypracoval:			
Rozpis ceny			Celkem
HSV			4 881,28
PSV			-53 283,13
MON			0,00
Vedlejší náklady			38 653,11
Ostatní náklady			0,00
Celkem			-9 748,74
Rekapitulace daní			
Základ pro sníženou DPH	15 %		0,00 CZK
Snížená DPH	15 %		0,00 CZK
Základ pro základní DPH	21 %		-9 748,74 CZK
<p>v Brně dne 14.12.2023</p> <p> </p> <p style="text-align: right;">Za objednatele</p>			

Rekapitulace dílčích částí

Číslo	Název	Základ pro sníženou DPH	Základ pro základní DPH	DPH celkem	Cena celkem	%
001	Stavební část	0,00	-9 748,74	0,00	-9 748,74	100
22054001R01	Stavební část rekonstrukce_R01	0,00	-9 748,74	0,00	-9 748,74	100
Celkem za stavbu		0,00	-9 748,74	0,00	-9 748,74	100

Popis stavby: 2022024 - Rekonstrukce vnitřních prostor Laboratoří 464, 465

Popis objektu: 001 - Stavební část

Popis rozpočtu: 22024001R01 - Stavební část rekonstrukce_R01

Rozpočet je zpracován jako orientační, dle výkresu situace stavby, půdorysů atd. Zhotovitel je povinen si jednotlivé rozměry ověřit.

Rekapitulace dílů

Číslo	Název	Typ dílu			Celkem	%
94	Lešení a stavební výtahy	HSV			-13 750,00	141,0
96	Bourání konstrukcí	HSV			16 214,94	-166,3
99	Staveništní přesun hmot	HSV			-24,40	0,3
767.1	Hliníkové výplně otvorů	PSV			-6 501,99	66,7
TZB	TZB	PSV			-46 781,14	479,9
D96	Přesuny suti a vybouraných hmot	PSU			2 440,74	-25,0
VN	Vedlejší náklady	VN			38 653,11	-396,5
Cena celkem					-9 748,74	100,0

Položkový rozpočet

S:	2022054	STAVEBNÍ ÚPRAVA LABORATOŘÍ NA p.č. 1372/1, k.ú.: Veverí 610372
O:	001	Stavební část
R:	22054001R01	Stavební část rekonstrukce_R01

P.č.	Číslo položky	Název položky	MJ	Množství	Cena / MJ	Celkem
Díl: 94		Lešení a stavební výtahy				-13 750,00
1	941R1	Plošina pro montáž VZT potrubí od okna na střechu	soubor	-1,00000	13 750,00	-13 750,00
Díl: 96		Bourání konstrukcí				16 214,94
2	970051300R00	Vrtání jádrové do ŽB do D 300 mm	m	1,40000	6 760,00	9 464,00
		464: 2x otvor pro VZT 250mm - podhled tl.100mm: 0,1*2		0,20000		
		464: 2x otvor pro VZT 250mm - stropní deska tl.600mm: 0,6*2		1,20000		
3	970051160R00	Vrtání jádrové do ŽB do D 160 mm	m2	0,60000	3 985,00	2 391,00
		464: otvor pro VZT 125mm - podhled tl.100mm: 0,1		0,10000		
		464: otvor pro VZT 125mm - stropní deska tl.600mm: 0,6		0,60000		
4	712300833R00	Odstranění povlakové krytiny a mechu na střeších plochých do 10° povlakové krytiny třívrstvé.	m2	1,44000	29,00	41,76
		střecha vrchní vrstva: 0,8*1,8		1,44000		
5	712300831R00	Odstranění povlakové krytiny a mechu na střeších plochých do 10° povlakové krytiny jednovrstvé.	m2	1,44000	23,20	33,41
		střecha parotěsná vrstva: 0,8*1,8		1,44000		
6	968095002RX1	Demontáž parapetů dřevěných š. do 50 cm	m	8,83000	145,50	1 284,77
		464: 5,92		5,92000		
		465: 2,91		2,91000		
7	989901	Ostatní nespécifikované bourací práce	hod	10,00000	300,00	3 000,00
		střecha: odstranění násypů, případně tepelné izolace pod hydroizolační vrstvou, očištění povrchu :		10,00000		
Díl: 99		Staveništní přesun hmot				-24,40
8	999281111R00	Přesun hmot pro opravy a údržbu do výšky 25 m	t	-0,02000	1 220,00	-24,40
Díl: 767.1		Hliníkové výplně otvorů				-6 501,99
9	767R1	Zrušení - Demontáž stávajícího zasklení okna a montáž nového plechového TI panelu 935x1425x25mm - rozměry nutno před výrobou zaměřit	kus	-1,00000	6 501,99	-6 501,99
Díl: TZB		TZB				-46 781,14
10	34111036	kabel silový s Cu jádrem 1 kV CYKY-J3x2,5mm2	m	52,00000	31,00	1 612,00
		Místnost 464 - kabely pro napájení ventilátorů: 15*3		45,00000		
		Místnost 464 - kabel pro napájení laboratorního stolu: 7		7,00000		
11	34140826	Vodič silový pevné uložení CY H07 V-U 6,00 mm2	m	44,00000	28,69	1 262,25
		Zemění mediových stěn:				
		Místnost 465: 9,5		9,50000		
		Místnost 464: 11,5		11,50000		
		Zemění digestoří:				
		Místnost 464: 13+10		23,00000		
12	210800136RT1	Kabel CYKY 750 V 5x2,5 mm2 pod omítkou stropu, včetně dodávky kabelu	m	45,00000	85,80	3 861,00
		Místnost 464 - komunikační kabel mezi digestoří a ventilátory: 15*3		45,00000		
13	741122016	Montáž kabel Cu bez ukončení uložený pod omítku plný kulatý 3x2,5 až 6 mm2 (CYKY)	m	97,00000	37,00	3 589,00
		odkaz na p.č.9: 52		52,00000		
		odkaz na p.č.11: 45		45,00000		
14	210800411	Montáž vodiče Cu izolovaný plný a laněný s PVC pláštěm do 1 kV žíla 0,15 až 16 mm2 zatažený (CY, CHAH-R(V))	m	44,00000	35,25	1 551,00
		odkaz na p.č.10: 44		44,00000		
15	460680581	Vysekání rýh pro montáž trubek a kabelů v cihelných zdech hloubky do 3 cm a šířky do 3 cmm	m	21,00000	55,00	1 155,00

Položkový rozpočet

S:	2022054	STAVEBNÍ ÚPRAVA LABORATOŘÍ NA p.č. 1372/1, k.ú.: Veverí 610372
O:	001	Stavební část
R:	22054001R01	Stavební část rekonstrukce_R01

P.č.	Číslo položky	Název položky	MJ	Množství	Cena / MJ	Celkem
		Zemění mediových stěn:				
		Místnost 465: 9,5		9,50000		
		Místnost 464: 11,5		11,50000		
16	460680021R00	Průraz zdí v cihlové zdi tloušťky 15 cm	ks	6,00000	345,00	2 070,00
		Průrazy pro vedení kabelů:		6,00000		
17	741130004	Ukončení vodičů izolovaných s označením a zapojením v rozváděči nebo na přístroji, průřezu žily do 6 mm ²	ks	11,00000	131,25	1 443,75
		Zemění: 4		4,00000		
		Napájecí kabely: 4		4,00000		
		Komunikační kabely: 3		3,00000		
18	650101321R00	Montáž zářivkového svítidla stropního přisazeného	ks	9,00000	437,50	3 937,50
		Místnost 464:		6,00000		
		Místnost 465:		3,00000		
19	767584801R00	Demontáž doplňků podhledů-zářivkových těles	ks	9,00000	187,50	1 687,50
		Místnost 464:		6,00000		
		Místnost 465:		3,00000		
20	6500526-R1	Demontáž zásuvky nástěnné 2P+PE	ks	16,00000	84,50	1 352,00
		Místnost 464: 8		8,00000		
		Místnost 465: 8		8,00000		
21	650072-R1	Demontáž vypínače 1pól modulového do 25 A	ks	3,00000	78,00	234,00
		Místnost 464: 2		2,00000		
		Místnost 465: 1		1,00000		
22	650052611R00	Montáž zásuvky nástěnné 2P+PE	ks	16,00000	239,00	3 824,00
		Místnost 464: 8		8,00000		
		Místnost 465: 8		8,00000		
23	650052652R00	Montáž zásuvky nástěnné 3P+N+PE	ks	1,00000	297,00	297,00
		Místnost 465: 1		1,00000		
24	650072211R00	Montáž vypínače 1pól modulového do 25 A	ks	3,00000	179,50	538,50
		Místnost 464: 2		2,00000		
		Místnost 465: 1		1,00000		
25	721176101R00	Potrubí HT připojovací, D 32 x 1,8 mm	m	4,80000	345,00	1 656,00
		Místnost 464 - ODOVD KONDENZÁTU VZT: 2,8+2,0		4,80000		
26	721194103R00	Vyvedení odpadních výpustek, D 32 x 1,8 mm	ks	3,00000	83,40	250,20
		Místnost 464 - ODOVD KONDENZÁTU VZT: 3		3,00000		
27	551623505R	Sifon podomítkový ke klimatizačním jednotkám HL138, DN 32, 100 x 100 mm	ks	1,00000	1 085,00	1 085,00
		Místnost 464 - ODOVD KONDENZÁTU VZT: 1		1,00000		
28	725814102R00	Ventil rohový IVAR.PARSEK DN 15 x DN 10	ks	3,00000	321,50	964,50
		Místnost 465 - ventily navíc pro myčku dle požadavku objednatele: 3		3,00000		
29	725R1	Mosazné prodloužení ventilů DN15	ks	3,00000	155,00	465,00
		Místnost 465 - ventily navíc pro myčku dle požadavku objednatele: 3		3,00000		
30	730012	zrušení původní Vzduchotechniky - viz samostatný rozpočet	kpl	1,00000	-521 152,00	-521 152,00
31	730012	Vzduchotechnika dle nově zpracované PD - viz samostatný rozpočet	kpl	1,00000	441 535,66	441 535,66
Díl: D96		Přesuny sutí a vybouraných hmot				2 440,74
32	979990101R00	Poplatek za uložení směsi betonu a cihel skupina 170101 a 170102	t	0,54000	720,00	388,80

Položkový rozpočet

S:	2022054	STAVEBNÍ ÚPRAVA LABORATOŘÍ NA p.č. 1372/1, k.ú.: Veverí 610372
O:	001	Stavební část
R:	22054001R01	Stavební část rekonstrukce_R01

P.č.	Číslo položky	Název položky	MJ	Množství	Cena / MJ	Celkem
		suř :		0,54000		
33	979011211R00	Svislá doprava suti a vybour. hmot za 2.NP nošením	t	0,54000	817,16	441,26
34	979011219R00	Přípl.k svislé dopr.suti za každé další NP nošením	t	1,08000	366,98	396,33
35	979081111R00	Odvoz suti a vybour. hmot na skládku do 1 km	t	0,54000	366,00	197,64
36	979081121R00	Příplatek k odvozu za každý další 1 km	t	10,26000	36,60	375,52
37	979082111R00	Vnitrostaveništní doprava suti do 10 m	t	0,54000	383,17	206,91
38	979082121R00	Příplatek k vnitrost. dopravě suti za dalších 5 m	t	10,80000	40,21	434,28
Díl: VN Vedlejší náklady						38 653,11
39	005121 R1	Prohlídka stavby statikem a posouzení provádění otvorů do střechy pro VZT	Soubor	1,00000	4 500,00	4 500,00
40	005121 R2	Provedení sondy stropu před prohlídkou statikem <i>Provedení sondy ve stropě pro zjištění možnosti průchodu potrubí VZT přes střechu před prohlídkou statika</i>	Soubor	1,00000	3 575,00	3 575,00
41	411387531R00	Zabetonování otvorů 0,25 m2 ve stropech a klenbách <i>zapravení otvoru ve stropě v místě sondy pro statika</i>	kus	1,00000	633,00	633,00
42	005124010R	Koordinační činnost	Soubor	1,00000	2 750,00	2 750,00
43	005124010R2	D+M ventilační mřížka hliníková šedá 600x300mm <i>Přivětrání vzduchu z chodby pro digestoře: 2</i>	kus	2,00000	3 305,00	6 610,00
44	005121 R3	Zpětná montáž a zapravení střechy v místě prostupů VZT	soubor	1,00000	8 350,00	8 350,00
45	712378101RT4	Povlaková krytina střech do 10°, fólie, manžeta z PVC, pro DN 125 mm <i>Potrubí VZT průměr 125mm: 1</i>	kus	1,00000	1 869,00	1 869,00
46	712378101RX1	Povlaková krytina střech do 10°, fólie, manžeta z PVC, pro DN 250 mm <i>Potrubí VZT průměr 250mm: 2</i>	kus	2,00000	3 472,00	6 944,00
47	648952421R00	Osazení parapetních desek dřevěných š. do 50 cm <i>464: 5,92</i> <i>465: 2,91</i>	m	8,83000	305,00	2 693,15
48	648952421R00	Zazdívká otvorů v příčkách plochy do 1 m2 <i>otvor v místě původního rozhlasu 464: 0,8*0,4</i> <i>otvor v místě původního rozhlasu 465: 0,8*0,4</i>	m2	0,64000	1 139,00	728,96
Celkem						-9 748,74

Poznámky uchazeče k zadání