

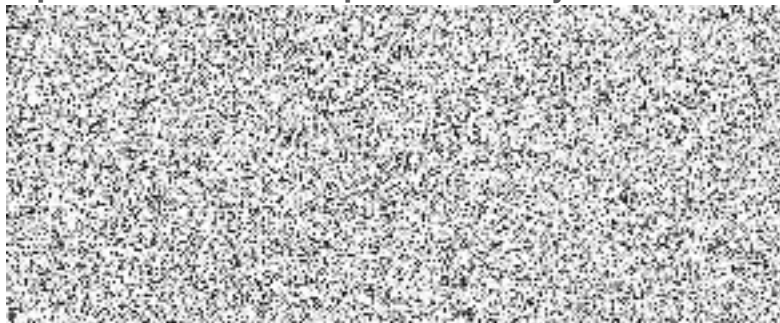

Město Pohořelice
Vídeňská 699
691 23 Pohořelice

**V případě nepojízdného vozidla
po nehodě nebo poruše volejte ihned**



TC9938610101A

O1040113397140A

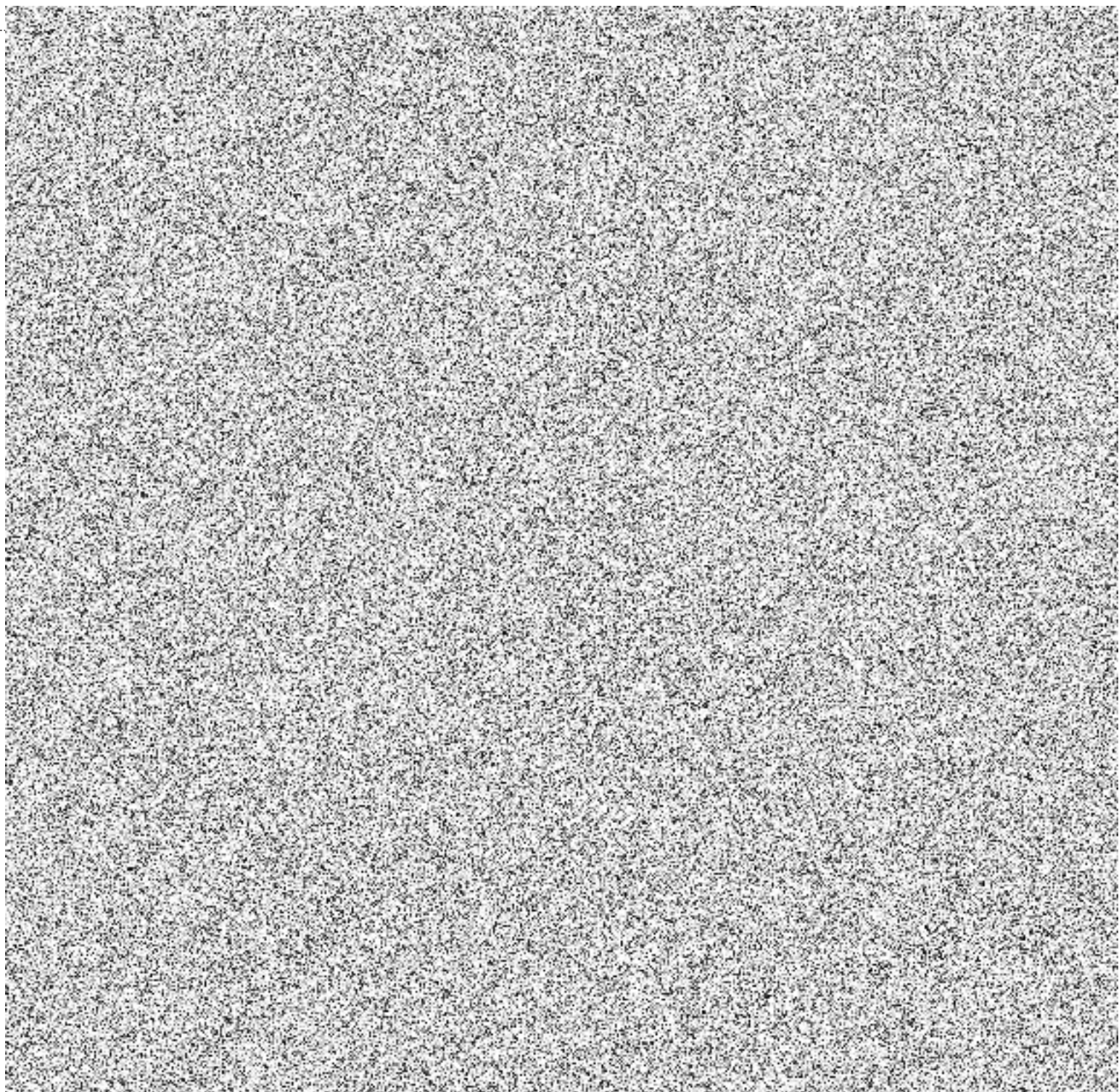

Příloha k pojistné smlouvě o pojištění souboru vozidel – Seznam pojištěných vozidel



číslo pojistné smlouvy

4687477357

seznam ze dne

28. 11. 2023

Pojistník

Město Pohořelice

IČO

00283509

Videňská 699

Pohořelice

691 23

pořadové číslo	registrační značka vozidla	číslo pojištění vozidla	VIN/EČV	tovární značka	typ (model)	druh vozidla	užití vozidla	datum uvedení do provozu	financování (leasing/úvěr)	počet pojištění vozidla	konec pojištění vozidla	doplňující informace	limit plnění (mil. Kč)	Původ vozidla	roční/ltůhni pojistné (Kč)	Smlouva	POV	HAV	Doplňkové pojištění				Roch/ltůhni pojistné za vozidlo celkem (Kč)	
																			Asistence	Sklá	Úrazové pojištění (Kč)	Úrazové pojištění řidiče (Kč)		Půjčové (náhradní vozidlo) (Kč)
39																								6 120

Vysvětlivky

Pojištění odpovědnosti (POV) navíc zahrnuje úrazové pojištění řidiče – základní rozsah s pojistnými částkami ve výši 100 000 Kč pro případ smrti úrazem, 200 000 Kč pro trvalé následky úrazu a 50 Kč/den pro dobu nezbytné léčby úrazu, dále pojištění Průběžné likvidace pro vozidla osobní a nákladní do 3,5t. s užitím O – ostatní (běžná).
 Havarijní pojištění (HAV) ve variante Allrisk navíc zahrnuje Úrazové pojištění – základní rozsah s pojistnými částkami ve výši 100 000 Kč pro případ smrti úrazem, 200 000 Kč pro trvalé následky úrazu a 50 Kč/den pro dobu nezbytné léčby úrazu.

Užití vozidla:

O – ostatní (běžná), NV – přeprava nebezpečných věcí, PJ – s právem přednostní jízdy, T – taxi, AP – půjčovna, VT – veterán, F – závodní automobil, TM – irvale manipuláční (ZTMWZ)
 Hodnota HMM představuje čas počátku pojištění vozidla, E1 – sleva za akceplaci doporučené opravy, E2 – přírůžka za opravu v zahraničí, E3 – přírůžka za užití vozidla v POV, E4 – sleva za užití vozidla v POV, E5 – přírůžka za užití vozidla v HAV, E6 – sleva za užití vozidla v HAV.

Doplňující informace:

Z – sleva za zabezpečení
 Zahr. (IDV dovoz) – zahraniční (individuální dovoz)
 násobky základních pojistných částek, které jsou 100 000 Kč, pro případ smrti úrazem, 200 000 Kč pro trvalé následky úrazu a 50 Kč/den pro dobu nezbytné léčby úrazu.

Úrazové pojištění (řidiče):
 Zahr. (IDV dovoz) – zahraniční (individuální dovoz)
 násobky základních pojistných částek, které jsou 100 000 Kč, pro případ smrti úrazem, 200 000 Kč pro trvalé následky úrazu a 50 Kč/den pro dobu nezbytné léčby úrazu.

Výpis změn

Připojišťuje se vozidlo poř.č. 39

Rekapitulace ročního pojistného

POV

1 632 Kč

HAV

4 488 Kč

doplňková pojištění

0 Kč

roční/ltůhni pojistné (celkem)

6 120 Kč

Podpisy smluvních stran

podpis pojistníka

podpis zástupce Generali České pojišťovny a.s.,
 oprávněného k uzavření této smlouvy

Pokud se jedná pouze o změnu vozidel (bez změny Pojistné smlouvy) a požadavek byl řešen přes autorizované e-mailly uvedené v Pojistné smlouvě čl. IV Vznik a zánik pojištění jednotlivých vozidel, tak není povinnost Seznam vozidel podepisovat.

Rozsah pojištění vozidla 5088655162

Pojistná smlouva o pojištění souboru vozidel č. 4687477357

počátek pojištění

6. 12. 2023 00:00

doba trvání

doba neurčitá

Pojistník

Město Pohořelice

IČO 00283509

Videňská 699



Pohořelice

691 23

Vlastník vozidla je shodný s pojistníkem.

Držitel vozidla je shodný s pojistníkem.

Vozidlo

RZ		VIN/EVČ		datum uvedení do provozu	6. 12. 2023
druh	osobní	značka	Fiat	typ	DOBLÓ
model/specifikace		užití	běžné	palivo	benzín
hmotnost (kg)	2 270	výkon (kW)	81	objem (ccm)	1199
původ vozidla	ČR	max. počet přepr. os	5	financování (úvěr/leasing)	Ne
číslo účetní evidence		míst k sezení	5	pořadové číslo	39

Pojištění odpovědnosti

Limit na újmy na zdraví nebo usmrcení / věcné škody a ušlý zisk

Právní ochrana

Přímá likvidace

Asistence S

Úrazové pojištění řidiče – základní rozsah

Pošk. nebo ztráta zavazadel

Pošk. nebo ztráta osob. věcí řidiče

POV – činnost prac. stroje

roční/lhůtní pojistné za pojištění odpovědnosti

Havarijní pojištění

Pojištění

Havárie a vandalismus

Živel

Odcizení

Asistence S

Úrazové pojištění – základní rozsah

roční/lhůtní pojistné za havarijní pojištění

TC99433101013

01040133971418

Doplňková pojištění

Název	spoluúčast	limit plnění / varianta	roční/lhůtní pojistné
Asistenční služby		Asistence M	0 Kč
roční/lhůtní pojistné za doplňková pojištění			0 Kč

Roční/lhůtní pojistné celkem

6 120 Kč

Nemáme Vaši aktuální registrační značku!

Dejte nám prosím vědět číslo své registrační značky co nejdříve.

Podpisy smluvních stran

podpis pojistníka

podpis zástupce Generali České pojišťovny a.s., oprávněného k uzavření pojištění

Pokud se jedná pouze o změnu vozidel (bez změny Pojistné smlouvy) a požadavek byl řešen přes autorizované e-maily uvedené v Pojistné smlouvě čl. IV Vznik a zánik pojištění jednotlivých vozidel, tak není povinnost Rozsah pojištění vozidla podepisovat.