

Smlouva

o vzájemné spolupráci uzavřena mezi níže uvedenými smluvními stranami

Školní statek, Opava, příspěvková organizace

Englišova 526, 746 01 Opava

Zastoupený: ředitelem Janem Weisssem

IČ: 00098752, DIČ: CZ00098752

Bankovní spojení: ČSOB a.s., pobočka Opava, č.ú.: 1496301/0300

a

OSEVA vývoj a výzkum s.r.o.

Hamerská 698, 756 54 Zubří

Zastoupena: jednatelem společnosti Mgr. Viktorem Vrbovským

IČ: 26791251, DIČ: CZ26791251

Bankovní spojení: ČSOB a.s., pobočka Rožnov pod Radhoštěm, č.ú.: 180507254/0300

Doručovací adresa

OSEVA vývoj a výzkum s.r.o.

Provozovna Opava

Purkyňova 1653/10, 746 01 Opava

I.

Předmětem této smlouvy je propůjčení pozemků určených ke šlechtění rostlin a provádění polních pokusů, které provádí OSEVA vývoj a výzkum s.r.o.

II.

Touto smlouvou se Školní statek, Opava, příspěvková organizace zavazuje propůjčit OSEVA vývoj a výzkum s.r.o. tyto pozemky:

Opava Předměstí	DPB 8906/2	Výměra: 7,23
-----------------	------------	--------------

Celková výměra činí: 7,23 ha

III.

Cena za propůjčení pozemků je stanovena na 5.300,00 Kč/ha, což při ploše propůjčení 7,23 ha činí částku 38 319,00 Kč za dobu trvání smlouvy.

Úhrada bude provedena na základě vystaveného daňového dokladu Školním statkem, Opava, p.o. s uvedenou výměrou a OSEVA vývoj a výzkum s.r.o. ji uhradí do 14 dnů od vystavení daňového dokladu na účet Školního statku, Opava, p.o.

IV.

Smluvní strany svou činností neomezí přístup na okolní pozemky. OSEVA vývoj a výzkum s.r.o. po skončení hospodaření na smluvních pozemcích předá pozemky Školnímu statku, Opava, p.o. ve stavu po sklizni, bez úklidu slámy a bez přerostlých plevelů. Termín předání pozemku je nejpozději k 30.9.2024, pokud se smluvní strany nedohodnou jinak.

Školní statek, Opava, p.o.:

- Zajistí předset'ovou přípravu půdy na smluvních pozemcích.
- Bez souhlasu OSEVA vývoj a výzkum s.r.o. nevstoupí s mechanizací na smluvní pozemky po dobu hospodaření OSEVA vývoj a výzkum s.r.o.
- Poskytne údaje potřebné pro vedení pokusů (předplodiny, hnojení, chemická ochrana apod.).

V.

Tato smlouva se uzavírá na dobu určitou od 15.12.2023 do 30.9.2024.

VI.

Tato smlouva se řídí úpravou dle občanského zákoníku.

VII.

Smlouva se uzavírá ve dvou vyhotoveních, z nichž jedno náleží každé smluvní straně.

V Opavě dne 15.12.2023

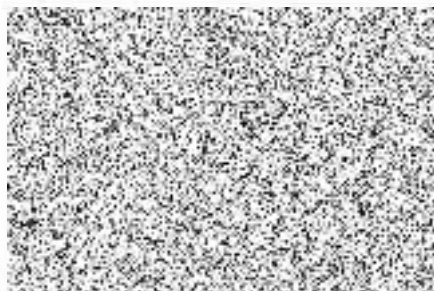

.o.



Jednatel OSEVA vývoj a výzkum s.r.o.