



člen skupiny **ENETIQA**

Č.j. KRPZ-53046-52/JČj-2010-1500VO



www.ztv.enetiqa.cz

**Krajské ředitelství policie
Zlínského kraje
J.A.Bati 5637
760 01 Zlín**

Váš dopis značky/ze dne
/

Naše značka
3023/23/Zb

Vyřizuje
Ing. Zdeněk Zbranek

Vsetín
07.12.2023

Smlouva o dodávce tepelné energie č. 005 – OTEV – 10 / M ze dne 23.11.2010, Česká republika - Krajské ředitelství policie Zlínského kraje

Cenové oznámení

V souladu s uzavřenou smlouvou o dodávce tepelné energie č. 005 – OTEV – 10 / M ze dne 23.11.2010, příloha č. 3 „Cenové ujednání“, článek V., Vám sdělujeme, že předběžná cena tepelné energie pro vytápění a pro přípravu teplé vody (TUV), vykalkulovaná pro kalendářní rok 2024, je pro jednotlivé úrovně předání tepelné energie (způsoby připojení odběrného tepelného zařízení) uvedena v příloženém „Ceníku tepelné energie na rok 2024“ ze dne 01.12.2023.

Cena tepelné energie pro vytápění:

na úrovni předání z primárního rozvodu CZT: 1 057,00 Kč/GJ

V uvedené ceně tepelné energie není zahrnuta DPH v zákonné výši.

Toto cenové oznámení je nedílnou součástí výše uvedené smlouvy o dodávce tepelné energie.

S přátelským pozdravem



Ing. Michal Chmela
předseda představenstva

Příloha:

Ceník tepelné energie na rok 2024 (předběžně kalkulované ceny)

Ceník tepelné energie na rok 2024

Předběžné kalkulované ceny

platnost ceníku od 1. 1. 2024

Ceny jsou kalkulovány v souladu s cenovým rozhodnutím ERÚ č. 4/2021 ze dne 16. 9. 2021, k cenám tepelné energie, ve znění cenového rozhodnutí ERÚ č. 10/2022 ze dne 30. 9. 2022, k cenám tepelné energie.

Úroveň předání	Místo měření	Cena bez DPH	Cena vč. DPH
----------------	--------------	--------------	--------------

1. Soustava zásobování tepelnou energií (SZTE) město

z výroby	na výstupu ze zdroje	900	1 008,18	Kč/GJ
z primárního rozvodu SZTE	na primárním rozvodu	1 057	1 183,80	Kč/GJ
ze sekundárního rozvodu SZTE	na vstupu do vytápěného objektu	1 158	1 297,02	Kč/GJ
z domovní předávací stanice	na vstupu do vytápěného objektu	1 158	1 297,02	Kč/GJ

2. Blokové a domovní kotelny

Plynová kotelna Hrbová

z rozvodů z blokové kotelny

na vstupu do vytápěného objektu

1 182

1 324,32 Kč/GJ

Plynová kotelna Stavařov

z domovní kotelny

na vstupu do vytápěného objektu

1 262

1 413,71 Kč/GJ

V ceně včetně DPH je uvedena očekávaná sazba daně z přidané hodnoty ve výši 12 %.

Při fakturaci dodávek bude v ceně zahrnuta daň z přidané hodnoty ve výši dle aktuálně platné sazby.

Za akciovou společnost:



Ing. Michal Chmela
předseda představenstva

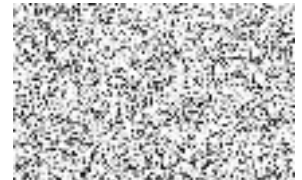

Ing. Kamil Ondra
místopředseda představenstva