



DODATEK Č. 1 ke Smlouvě o dílo

uzavřené podle ust. § 2586 a násl. zákona č. 89/2012 Sb., občanský zákoník, ve znění pozdějších předpisů
„Přednádražní prostor výpravní budovy České Budějovice – vlakové nádraží“

číslo smlouvy objednatele: 2023001997
číslo smlouvy zhotovitele: 119/23 027/220
číslo veřejné zakázky: 23145

veřejná zakázka malého rozsahu:
spolufinancováno z ESI fondu:

I. Smluvní strany

1. Objednatel:

název: statutární město České Budějovice
sídlo: nám. Přemysla Otakara II. 1/1, 370 01 České Budějovice
zastoupený: doc. Dr. Ing. Dagmar Škodovou Parmovou, primátorkou města
ve věcech technických: Ing. Ladislavem Čížkem, technikem investičního odboru a
Ing. Jiřím Peržinou, technikem investičního odboru
IČO: 002 44 732
DIČ: CZ 002 44 732
bankovní spojení: Česká spořitelna, a.s.
číslo účtu: 4209522/0800
kontaktní údaje: tel.: 386 802 216, 386 802 217
e-mail: cizekl@c-budejovice.cz, perzinaj@c-budejovice.cz
ID: kjgb4yx

2. Zhotovitel:

název: EDIKT a.s.
sídlo: Rudolfovska tř. 461/95, 370 01 České Budějovice
zapsaný v obchodním rejstříku vedeném u Krajského soudu v Č. Budějovicích, odd. B, vl. 904
zastoupený: Ing. Tomášem Votavou, předsedou představenstva
ve věcech technických: Ing. Michalem Klivandou, ředitelem divize 21 pozemní stavby
IČO: 251 72 328
DIČ: CZ25172328
bankovní spojení:

kontaktní údaje:

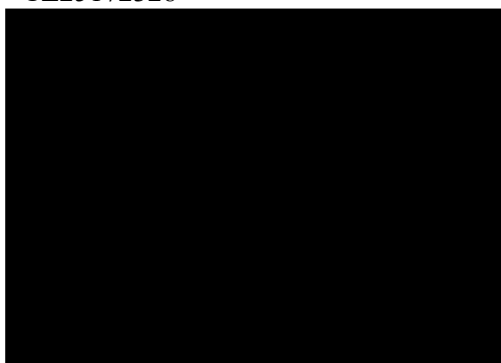

II. Předmět dodatku

1. Smlouva o dílo byla mezi smluvními stranami uzavřena dne 5. 10. 2023. Smlouva o dílo je nadále v tomto dodatku označována jako „smlouva“.
2. Dodatek má povahu závěrečného vyúčtování: ano ne
3. Předmět dodatku spočívá ve změně:
předmětu díla
ceny díla
doby plnění
4. Důvody změny závazku:
Při provádění díla bylo pro řádnou a úspěšnou realizaci díla nezbytné provést změny oproti projektové dokumentaci. Tyto změny jsou řádně zaznamenány ve stavebním deníku a byly schváleny na pravidelných kontrolních dnech stavby, a to technickým dozorem stavebníka, zástupcem investičního odboru a projektantem stavby.
Bližší specifikace veškerých provedených změn je vymezena v jednotlivých změnových listech, které jsou přílohou tohoto dodatku.
5. Vzhledem ke skutečnostem specifikovaným v odst. 4 shora, skutečnostem uvedeným ve změnových listech a vzhledem k naplnění zákonných i smluvních předpokladů uzavírají smluvní strany tento dodatek, jímž se mění znění čl. IV smlouvy.

Nově výše uvedený článek IV. smlouvy zní:

IV. Cena díla

Cena díla po provedení změn dle dodatku č. 1 (tzn. dle změnových listů č. 1a 2) činí 5.788.422,86 Kč bez DPH.

K ceně díla bude připočtena DPH ve výši stanovené platnými a účinnými právními předpisy ke dni uskutečnění zdanitelného plnění.

6. Smluvní strany uvádějí shrnutí změn a shodně konstatují, že toto shrnutí má pouze informativní charakter.

Název	Cena bez DPH
Smlouva o dílo	5.691.734,58 Kč
Dodatek č. 1 ke smlouvě o dílo	96.688,28 Kč
rozšíření původní ceny díla	443.687,92 Kč
zúžení původní ceny díla	- 346.999,64 Kč
Celková cena, včetně změn dle dodatku č. 1	5.788.422,86 Kč

III. Závěrečná ustanovení

1. Tímto dodatkem nejsou dotčena ostatní ustanovení smlouvy.
2. Tento dodatek nabývá platnosti dnem podpisu oběma smluvními stranami. Účinnosti tento dodatek nabývá dnem uveřejnění v registru smluv postupem dle zákona č. 340/2015 Sb., o zvláštních podmínkách účinnosti některých smluv, uveřejňování těchto smluv a o registru smluv (zákon o registru smluv), ve znění pozdějších předpisů, ledaže smlouva nepodléhá zveřejnění v registru smluv, v takovém případě dodatek nabývá účinnosti dnem podpisu oběma smluvními stranami.
3. Tato smlouva je smluvními stranami uzavírána v podobě vyžadované příslušnými právními předpisy.
4. Smluvní strany prohlašují, že tento dodatek uzavřely dle své pravé a svobodné vůle, vážně a srozumitelně, nikoliv v tísní a za nápadně nevýhodných podmínek.

5. Nedílnou součástí tohoto dodatku je příloha č. 1 – Změnové listy č. 1 a 2.
6. Uzavření tohoto dodatku bylo v souladu se zákonem č. 128/2000 Sb., o obcích (obecní zřízení), ve znění pozdějších předpisů, schváleno usnesením rady města ze dne 18. 12. 2023, č. 1746/2023.

V Českých Budějovicích

V Českých Budějovicích

**Ing. Tomáš
Votava** Digitálně podepsal
Ing. Tomáš Votava
Datum: 2023.12.19
10:02:35 +01'00'

doc. Dr. Ing. Dagmar Škodová Parmová,
primátorka města
statutární město České Budějovice

Ing. Tomáš Votava,
předseda představenstva
EDIKT a.s.

Příloha č. 1

Změnové listy č. 1 a 2

ZL č. 01- D+M mobiliáře dle vzorkování VÍCEPRÁCE

Kód: 23027/22909

Stavba: Přednádraží - Západní předpolí - I.Etapa

Místo: Přednádraží VBCB

Datum: 08.12.2023

Zadavatel: Město České Budějovice

IČ: 244732

TDS: Pavel Vondrášek, DiS.

DIČ: CZ00244732

Zhotovitel: EDIKT a.s.

IČ: 25172328

DIČ: CZ25172328

Projektant: A8000 s.r.o.

IČ: 46680543

DIČ: CZ46680543

Zpracovatel: Ing. Jan Doubek, EDIKT a.s.

Předmět změny:

Pol. 13, 14, 19, 20, 22 - změna vyvolaná na základě vzorkování mobiliáře v souvislosti s vzorkováním rekonstrukce výpravní budovy v Českých Budějovicích

Cena víceprací bez DPH

443 687,92

DPH základní	Sazba daně	Základ daně	Výše daně
snížená	21,00%	443 687,92	93 174,46
	15,00%	0,00	0,00

Cena s DPH

v

CZK

536 862,38

přístřešek



kolostav

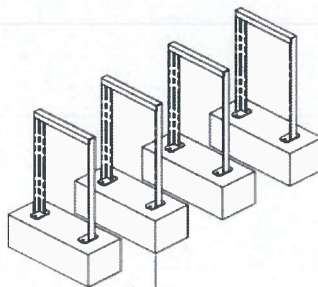

jednokoš

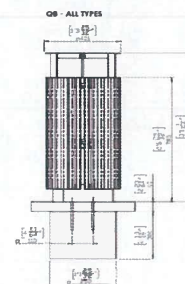

Projektant

Zpracovatel



 **EDIKT**[®]
1
Rudolfovská 461/95, 370 01 České Budějovice
IČ 25172328 DIČ CZ25172328 tel. 387412524

Datum a podpis:

Razítko

Datum a podpis: 8.12.2023

Razítko

Objednavatel

Zhotovitel

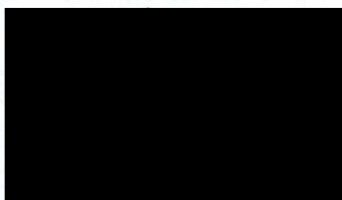

Ing. Jan Doubek

vedoucí inženýr EDIKT

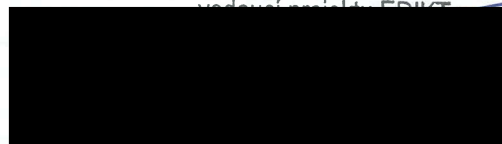

 **EDIKT**[®]
1

Datum a podpis: 8.12.2023

Razítko

Datum a podpis: 8.12.2023

Razítko

Rudolfovská 461/95, 370 01 České Budějovice
IČ 25172328 DIČ CZ25172328 tel. 387412524

REKAPITULACE OBJEKTŮ STAVBY A SOUPISŮ PRACÍ

Kód: 23027/2290:

Stavba: Přednádraží - Západní předpolí - I.Etapa

Místo: Přednádraží VBCB

Datum: 08.12.2023

Zadavatel: Město České Budějovice

Projektant: A8000 s.r.o.

Zhotovitel: EDIKT a.s.

Zpracovatel: Ing. Jan Doubek

Kód	Popis	Cena bez DPH [CZK]	Cena s DPH [CZK]
Náklady stavby celkem		443 687,92	536 862,38
SO 01	Architektonicko-stavební řešení, Stavebně konstrukční řešení	443 687,92	536 862,38



Rudolfovská 461/95, 370 01 České Budějovice
IČ 25172328 DIČ CZ25172328 tel. 387412524



REKAPITULACE ČLENĚNÍ SOUPLISU PRACÍ

Stavba: Přednádraží - Západní předpolí - I.Etapa
Objekt: **SO 01 - Architektonicko-stavební řešení, Stavebně konstrukční řešení**
Místo: Přednádraží VBCB
Zadavatel: Město České Budějovice
Zhotovitel: EDIKT a.s.

Datum: 08.12.2023
Projektant: A8000 s.r.o.
Zpracovatel: Ing. Jan Doubek,
EDIKT a.s.

Kód dílu - Popis

Cena celkem [CZK]

Náklady stavby celkem

HSV - Práce a dodávky HSV	443 687,92
9 - Ostatní konstrukce a práce, bourání	378 735,87
95 - Různé dokončovací konstrukce a práce pozemních staveb	378 735,87
PSV - Práce a dodávky PSV	64 952,05
767 - Konstrukce zámečnické	64 952,05



EDIKT
s.r.o.
1

Rudolfovská 461/95, 370 01 České Budějovice
IČ 25172328 DIČ CZ25172328 tel. 387412524



SOUPIS VÍCEPRACÍ

Stavba: Přednádraží - Západní předpolí - I. Etapa
 Objekt: SO 01 - Architektonicko-stavební řešení, Stavebně konstrukční řešení
 Místo: Přednádraží VBCB
 Zadavatel: Město České Budějovice
 Zhotovitel: EDIKT a.s.

Datum: 08.12.2023
 Projektant: A8000 s.r.o.
 Zpracovatel: Ing. Jan Doubek, EDIKT a.s.

PČ	Typ	Kód	Popis	MJ	Množství	J.cena [CZK]	Cena celkem [CZK]	Genová soustava
Náklady soupisu celkem								
D	HSV		Práce a dodávky HSV				443 687,92	
D	9		Ostatní konstrukce a práce, bourání				378 735,87	
D	95		Různé dokončovací konstrukce a práce pozemních staveb				378 735,87	
13.1	K	IK	Dodávka jednokoš se stříškou kuliatý – barva hliník + RAL7024, ocelové tělo, opláštění z hliníku s jemnými kanelurami(průhyby), vnitřní nádoba z plastu, 400x940 mm, včetně kotvení do základové konstrukce, dle výběru investora a HAP	kus	5,000	16 307,00	81 535,00	IK
			na základě vzorkování v součinnosti s Rekonstrukcí VBCB Severní + Jižní předpolí		5,000			
			Součet		5,000			
14.1	K	IK	Dodávka lavička s područkami 1800x660x840 mm, ocelová zinkovaná konstrukce z pásoviny s práškovým vypalovacím lakem RAL 7024, sedák + opěradlo rošt z ocel.kulatiny, bez ocel.válce pod sedákem, včetně kotvení do základové konstrukce, dle výběru investora a HAP	kus	2,000	26 032,55	52 065,10	IK
			na základě vzorkování v součinnosti s Rekonstrukcí VBCB Severní + Jižní předpolí		2,000			
			Součet		2,000			
19.1	K	IK	Dodávka nového přístřešku zastávky vč. lavíček, ocelová zinkovaná konstrukce s práškovým vypalovacím lakem RAL 7024, zadní a boční stěny z kaleného skla, zastřešení bezpeč.skló, prosklené stěny polep do 10% plochy, dřevo bezbarv.lazura nebo barev.nátěr, dle výběru investora a HAP	kus	1,000	245 135,77	245 135,77	IK
			na základě vzorkování v součinnosti s Rekonstrukcí VBCB Severní + Jižní předpolí		1,000			
			Součet		1,000			
D	PSV		Práce a dodávky PSV				64 952,05	
D	767		Konstrukce zámečnické				64 952,05	
22.1	K	IK	Dodávka stojan na kola 600x60x1005 mm, zinková ocelová konstrukce s nástřikem práškového vypalovacího laku, z L profilů, RAL 7024, včetně kotvení do základové konstrukce, dle výběru investora a HAP	kus	8,000	4 922,00	39 376,00	IK
			na základě vzorkování v součinnosti s Rekonstrukcí VBCB Severní + Jižní předpolí		8,000			
			Součet		8,000			
20.1	K	IK	Montáž mobiliáře	kus	15,000	1 705,07	25 576,05	IK
			zdrojové položky pro montáž					

PČ	Typ	Kód	Popis	MJ	Množství	J.cena [CZK]	Cena celkem [CZK]	Cenová soustava
	W		13.1- jednokoš se stříškou kulatý		5,000			
	W		14.1- lavička s područkami		2,000			
	W		22.1- stojan na kola		8,000			
			Součet				15,000	



Rudolfovská 461/95, 370 01 České Budějovice
 IČ 25172328 DIČ CZ25172328 tel. 387412524



ZL č. 02- D+M mobiliáře dle vzorkování, rozsah sanace podloží MĚNĚPRÁCE

Kód: 23027/22909

Stavba: Přednádraží - Západní předpolí - I.Etapa

Místo: Přednádraží VBCB

Datum: 08.12.2023

Zadavatel: Město České Budějovice

IČ: 244732

TDS: Pavel Vondrášek, DiS.

DIČ: CZ00244732

Zhotovitel: EDIKT a.s.

IČ: 25172328

DIČ: CZ25172328

Projektant: A8000 s.r.o.

IČ: 46680543

DIČ: CZ46680543

Zpracovatel: Ing. Jan Doubek, EDIKT a.s.

Předmět změny:

Pol. 13, 14, 19, 22 - změna vyvolaná na základě vzorkování mobiliáře v souvislosti s vzorkováním rekonstrukce výpravní budovy v Českých Budějovicích, odpočet původní ceny za dodávku a montáž mobiliáře

Pol. 3, 4, 8, 10, 12, 14, 16, 18, 20 - na základě statické zkoušky únosnosti podloží zemní plně odpočet sanace zeminy, nebylo provedeno v plném rozsahu

Cena méněprací bez DPH

-346 999,64

DPH základní	Sazba daně	Základ daně	Výše daně
snižená	21,00%	-346 999,64	-72 869,92
	15,00%	0,00	0,00

Cena s DPH

v

CZK

-419 869,56

Projektant

Zpracovatel

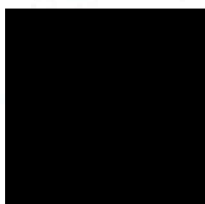

 **EDIKT**[®]
1
Rudolfovská 461/95, 370 01 České Budějovice
IČ 25172328 DIČ CZ25172328 tel. 387412524

Datum a podpis:

Razítko

Datum a podpis: 8.12.2023

Razítko

Objednavatel

Zhotovitel

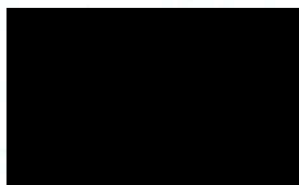

Ing. Jan Doubek
vedoucí projektu EDIKT a. s.

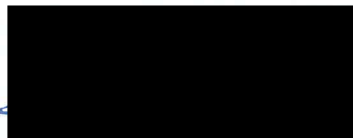

 **EDIKT**[®]
1
Rudolfovská 461/95, 370 01 České Budějovice
IČ 25172328 DIČ CZ25172328 tel. 387412524

Datum a podpis:

8.12.2023

Razítko

Datum a podpis: 8.12.2023

Razítko

REKAPITULACE OBJEKTŮ STAVBY A SOUPISŮ PRACÍ

Kód: 23027/2290:

Stavba: Přednádraží - Západní předpolí - I.Etapa

Místo: Přednádraží VBCB

Datum: 08.12.2023

Zadavatel: Město České Budějovice

Projektant: A8000 s.r.o.

Zhotovitel: EDIKT a.s.

Zpracovatel: Ing. Jan Doubek, EDIKT a.s.

Kód	Popis	Cena bez DPH [CZK]	Cena s DPH [CZK]
Náklady stavby celkem		-346 999,64	-419 869,56
SO 01	Architektonicko-stavební řešení, Stavebně konstrukční řešení	-346 999,64	-419 869,56



Rudolfovská 461/95, 370 01 České Budějovice
IČ 25172328 DIČ CZ25172328 tel. 387412524

REKAPITULACE ČLENĚNÍ SOUPLISU PRACÍ méněpráce mobiliář + sanace podloží

Stavba:

Přednádraží - Západní předpolí - I. Etapa

Objekt:

SO 01 - Architektonicko-stavební řešení, Stavebně konstrukční řešení

Místo:

Přednádraží VBCB

Zadavatel:

Město České Budějovice

Zhotovitel:

EDIKT a.s.

Datum: 08.12.2023

Projektant: A8000 s.r.o.

Zpracovatel: Ing. Jan Doubek,
EDIKT a.s.

Kód dílu - Popis

Cena celkem [CZK]

Náklady stavby celkem

HSV - Práce a dodávky HSV

-346 999,64

-244 542,00

9 - Ostatní konstrukce a práce, bourání

-244 542,00

95 - Různé dokončovací konstrukce a práce pozemních staveb

-244 542,00

PSV - Práce a dodávky PSV

-102 457,64

767 - Konstrukce zámečnické

-31 160,00

D 11

Zemní práce - přípravné a přidružené práce

-71 297,64



EDIKT a.s.
Rudolfovská 461/95, 370 01 České Budějovice
IČ 25172328 DIČ CZ25172328 tel. 387412524



SOUPIS PRACÍ méněpráce mobiliář + sanace podloží

Stavba:

Přednádraží - Západní předpolí - I.Etapa

Objekt:

SO 01 - Architektonicko-stavební řešení, Stavebně konstrukční řešení

Místo:

Přednádraží VBCB

Zadavatel:

Město České Budějovice

Zhotovitel:

EDIKT a.s.

Datum: 08.12.2023

Projektant: A8000 s.r.o.

Zpracovatel: Ing. Jan Doubek, EDIKT a.s.

PČ	Typ	Kód	Popis	MJ	Množství	J.cena [CZK]	Cena celkem [CZK]	Cenová soustava
----	-----	-----	-------	----	----------	--------------	-------------------	-----------------

Náklady soupisu celkem

D HSV

Práce a dodávky HSV

Ostatní konstrukce a práce, bourání

Různé dokončovací konstrukce a práce pozemních staveb

D+M jednokosé se stříškou kuličky – barva hliník + RAL7024, ocelové tělo, opláštění z hliníku s jemnými kanelurami(průhyby), vnitřní nádoba z plastu, 400x940 mm, včetně kotvení do základové konstrukce, dle výběru investora a HAP

"V podrobnosti dle projektové dokumentace" 5

Součet

D+M lavička s područkami 1800x660x840 mm, ocelová zinkovaná konstrukce z pásoviny s práškovým vypalovacím lakem RAL 7024, sedák + opěradlo rošt z ocel.kulatiny, bez ocel.válce pod sedákem, včetně kotvení do základové konstrukce, dle výběru investora a HAP

"V podrobnosti dle projektové dokumentace" 2

Součet

Dodávka nového přístřešku zastávky vč. laviček, ocelová zinkovaná konstrukce s práškovým vypalovacím lakem RAL 7024, zadní a boční stěny z kaleného skla, zastřešení bezpeč. sklo, prosklené stěny polep do 10% plochy, dřevo bezbarv.lazura nebo barev.nátěr, dle výběru investora a HAP

D PSV

Práce a dodávky PSV

Konstrukce zámečnické

D+M stojan na kola 600x60x1005 mm, zinková ocelová konstrukce s nástřikem práškového vypalovacího laku, z L profilů, RAL 7024, včetně kotvení do základové konstrukce, dle výběru investora a HAP

Zemní práce

Zemní práce - přípravné a přidružené práce

Zemní práce - odkopávky a prokopávky

Odkopávky a prokopávky nezapažené strojně v hornině třídy těžitelnosti I skupiny 3 přes 100 do 500 m3 - sanace

"sanace zeminy v aktivní zóně tl. 0,5 lomovým odvalem" 1211,0*0,5*0,5

"Položka bude čerpána v případě, že nebude dosaženo požadované Edef na pláni"

302,750

-346 999,64

-244 542,00

-244 542,00

-244 542,00

-87 655,00

-5,000

-5,000

-33 064,00

-2,000

-2,000

-123 823,00

-102 457,64

-31 160,00

-31 160,00

-71 297,64

-71 297,64

-6 660,50

-3 330,25

PČ	Typ	Kód	Popis	MJ	Množství	J.cena [CZK]	Cena celkem [CZK]	Cenová soustava
	WV		skutečnost		272,475			
			Součet		30,275			
4	K	122351104.1	Odkopávky a prokopávky nezapažené strojně v hornině třídy těžitelosti II skupiny 4 přes 100 do 500 m3 - sanace	m3	-30,275	110,00	-3 330,25	
	WV		"sanace zeminy v aktivní zóně tl. 0,5 m lomovým odvalem" 1211,0*0,5*0,5		302,750			
	WV		"Položka bude čerpána v případě, že nebude dosaženo požadované Edef na pláni"		272,475			
	WV		skutečnost		30,275			
			Součet					
	D	13	Zemní práce - hloubené vykopávky				-27 883,29	
8	K	162751117.1	Vodorovné přemístění přes 9 000 do 10000 m výkopku/sypání z horniny třídy těžitelosti I skupiny 1 až 3 sanace	m3	-30,275	125,00	-3 784,38	
	WV		"sanace zeminy v aktivní zóně tl. 0,5 m lomovým odvalem" 1211,0*0,5*0,5		302,750			
	WV		"Položka bude čerpána v případě, že nebude dosaženo požadované Edef na pláni"		272,475			
	WV		skutečnost		30,275			
			Součet					
10	K	162751119.1	Příplatek k vodorovnému přemístění výkopku/sypání z horniny třídy těžitelosti I skupiny 1 až 3 ZKD 1000 m přes 10000 m sanace	m3	-151,375	15,00	-2 270,63	
	WV		"skládkka předpoklad 15 km"					
	WV		"sanace zeminy v aktivní zóně tl. 0,5 m lomovým odvalem" 1211,0*0,5*0,5*5		1 513,750			
	WV		"Položka bude čerpána v případě, že nebude dosaženo požadované Edef na pláni"		1362,375			
	WV		skutečnost		151,375			
			Součet					
12	K	162751137.1	Vodorovne přemístění přes 9 000 do 10000 m výkopku/sypání z norminy tray teztečnosti II skupiny 4 a 5 sanace	m3	-30,275	150,00	-4 541,25	
	WV		"sanace zeminy v aktivní zóně tl. 0,5 m lomovým odvalem" 1211,0*0,5*0,5		302,750			
	WV		"Položka bude čerpána v případě, že nebude dosaženo požadované Edef na pláni"		272,475			
	WV		skutečnost		30,275			
			Součet					
14	K	162751139.1	Příplatek k vodorovnému přemístění výkopku/sypání z horniny třídy těžitelosti II skupiny 4 a 5 ZKD 1000 m přes 10000 m sanace	m3	-151,375	10,00	-1 513,75	
	WV		"sanace zeminy v aktivní zóně tl. 0,5 m lomovým odvalem" 1211,0*0,5*0,5*5		1 513,750			
	WV		"Položka bude čerpána v případě, že nebude dosaženo požadované Edef na pláni"		1362,375			
	WV		skutečnost		151,375			
			Součet					
16	K	171201231.1	Poplatek za uložení stavebního odpadu na recyklační skládce (skládkovně) zeminy a kamení zatříděného do Katalogu odpadů pod kódem 17 05 04 sanace	t	-101,119	150,00	-15 167,78	
	WV		"sanace zeminy v aktivní zóně tl. 0,5 m lomovým odvalem" 1211,0*0,5*1,67		1 011,185			
	WV		"Položka bude čerpána v případě, že nebude dosaženo požadované Edef na pláni"		910,067			
	WV		skutečnost		101,118			
			Součet					
18	K	171251201.1	Uložení sypání na skládky nebo meziskládky bez hutnění s upravením uložené sypání do přeepsaného tvaru, sanace	m3	-60,550	10,00	-605,50	
	WV		"sanace zeminy v aktivní zóně tl. 0,5 m lomovým odvalem" 1211,0*0,5		605,500			
	WV		"Položka bude čerpána v případě, že nebude dosaženo požadované Edef na pláni"		544,95			
	WV		skutečnost					

PČ	Typ	Kód	Popis	MJ	Množství	J.cena [CZK]	Cena celkem [CZK]	Cenová soustava
	W		Součet		60,550			
	D	18	Zemní práce - povrchové úpravy terénu				-36 753,85	
20	K	181301011.1	Sanace nevhodného podloží		-60,550	607,00	-36 753,85	
	W		"sanace zeminy v aktivní zóně tl. 0,5 m lomovým odvalem" 1211,0*0,5	m3	605,500			
	W		"Položka bude čerpána v případě, že nebude dosaženo požadované Edef na pláni"					
	W		skutečnost		544,95			
	W		Součet		60,550			



EDIKT
s.r.o.
Rudolfovská 461/95, 370 01 České Budějovice
IČ 25172328 DIČ CZ25172328 tel. 387412524

