

statutární město Hradec Králové

Sídlo: Československé armády 408, 502 00 Hradec Králové
Zastoupené: Mgr. et Mgr. Pavlínou Springerovou, Ph.D., primátorkou města
IČO: 00268810
DIČ: CZ00268810
Bankovní spojení: Komerční banka, a.s.
účet č. 1222- 426511/0100, VS 9410206052

(dále jen „pronajímatel“)

a

Mountfield HK, a.s.

Sídlo: Komenského 1214/2, 500 03 Hradec Králové 3
Zastoupený: Ing. Alešem Kmoníčkem, předsedou představenstva
Mgr. Michalem Kropáčem, místopředsedou představenstva
IČO: 01916441
DIČ: CZ01916441
Kontakt: Ing. Aleš Kmoníček, ales.kmonicek@mountfieldhk.cz, tel.: [REDACTED]
Mgr. Petr Picka, petr.picka@mountfieldhk.cz, tel.: [REDACTED]
Spisová značka: B 3226 vedená u Krajského soudu v Hradci Králové

(dále jen „nájemce“)

uzavírají níže uvedeného dne, měsíce a roku tento

**Dodatek č. 2
K NÁJEMNÍ SMLOUVĚ č. 3269/2020
CES 2020/1063**

Článek I.

1.1. Smluvní strany uzavřely dne 30.06.2020 nájemní smlouvu č. 3269/2020, CES 2020/1063 (dále jen „nájemní smlouva“) a dne 7. 8. 2023 dodatek č. 1 k nájemní smlouvě.

1.2. Předmětem tohoto dodatku č. 2 k nájemní smlouvě je udělení souhlasu pronajímatele k tomu, aby nájemce provedl ve 2. nadzemním podlaží budovy č. p. 1214, která je součástí pozemku stp. č. 1267/1 v k. ú. Hradec Králové, výměnu dřevěných oken (v místnostech kanceláří označených E 2.05, E 2.06, E 2.07, E 2.08), výměnu rozvodů elektřiny (v místnostech kanceláří označených E 2.05, E 2.06, E 2.07, E 2.08, v místnosti označené E 2.04.(chodba), v místnosti označené E 2.09 (koupelna) a v místnosti označené E 2.10 (WC), včetně výměny původního rozvaděče nad vstupními vchodovými dveřmi kanceláří a výměnu rozvodů vody a odpadu, včetně výměny koncových vyústění za plastové kohouty či přípojné body pro odpad a toaletu a včetně osazení toalety a kohoutků, v místnosti označené E 2.09 (koupelna) a v místnosti označené E 2.10 (WC), zúžení předmětu nájmu o určité movité věci, sjednání inflační doložky na základě usnesení Rady města Hradec Králové č. RM/2021/1536 ze dne 07.12.2021 a aktualizace popisu nemovitých věcí, které jsou předmětem nájmu. Místnosti E. 2.04 až E 2.10 jsou vyznačeny v příloze č. 2 tohoto dodatku č. 2 k nájemní smlouvě. Dále je předmětem tohoto dodatku č. 2 k nájemní smlouvě upřesnění stavebních úprav, k jejichž

provedení dal pronajímatel nájemci souhlas na základě dodatku č. 1 k nájemní smlouvě - udělení souhlasu pronajímatele k tomu, aby nájemce provedl přestavbu šatny pro 9. třídu v 1. nadzemním podlaží budovy bez čp./če., která je součástí pozemku stp. č. 1267/3 v k. ú. Hradec Králové (hotelu zimního stadionu), na místnost D.1.02A – skladové prostory klubu a na místnosti D1.02B a D.1.04 – kanceláře trenérů hokejového klubu (video místnost a kancelář pro trenéry) dle výkresu, který je přílohou č. 5 tohoto dodatku č. 2 k nájemní smlouvě, a přestavbu místnosti D.1.03 (vedle šatny pro 9. třídu) v 1. nadzemním podlaží budovy bez čp./če., která je součástí pozemku stp. č. 1267/3 v k. ú. Hradec Králové (hotelu zimního stadionu), na kancelář trenérů dle výkresu, který je přílohou č. 5 a nedílnou součástí tohoto dodatku č. 2 k nájemní smlouvě, a doplnění výkresu, který se týká realizace úpravy sociálního zázemí A týmu v 1. nadzemním podlaží budovy bez čp./če., která je součástí pozemku stp. č. 1267/3 v k. ú. Hradec Králové (hotelu zimního stadionu) – viz příloha č. 4 tohoto dodatku č. 2 k nájemní smlouvě.

Článek II.

Znění článku III. odstavec 3.15. nájemní smlouvy se ruší a nahrazuje takto:

3.15. Pronajímatel souhlasí, aby nájemce provedl na Předmětu nájmu následující stavební úpravy : úpravu sociálního zázemí A týmu v 1. nadzemním podlaží budovy bez čp./če, která je součástí pozemku stp. č. 1267/3 v k. ú. Hradec Králové (hotelu zimního stadionu), dle výkresu, který je přílohou č. 4 a nedílnou součástí tohoto dodatku č. 2 k nájemní smlouvě, vestavbu šatny pro 9. třídu v prostoru 2. nadzemního podlaží budovy bez čp./če, která je součástí pozemku stp. č. 1915/1 v k. ú. Hradec Králové - malé haly (jihovýchodní roh) – nutné dobudování sociálního zázemí, přestavbu šatny pro 9. třídu v 1. nadzemním podlaží budovy bez čp./če., která je součástí pozemku stp. č. 1267/3 v k. ú. Hradec Králové (hotelu zimního stadionu), na místnost D.1.02A - skladové prostory klubu a na místnosti D.1.02B a D.1.04 - kanceláře trenérů hokejového klubu (video místnost a kancelář pro trenéry) dle výkresu, který je přílohou č. 5 tohoto dodatku č. 2 k nájemní smlouvě, přestavbu místnosti D.1.03 (vedle šatny pro 9. třídu) v 1. nadzemním podlaží budovy bez čp./če., která je součástí pozemku stp. č. 1267/3 v k. ú. Hradec Králové (hotelu zimního stadionu) na kancelář trenérů dle výkresu, který je přílohou č. 5 a nedílnou součástí tohoto dodatku č. 2 k nájemní smlouvě, přestavbu stávajícího skladu ve 2. nadzemním podlaží budovy č. p. 1214, která je součástí pozemku stp. č. 1267/1 v k. ú. Hradec Králové - velké haly na kanceláře pro vedení zimního stadionu, v rámci realizace projektu Rekonstrukce sociálního zázemí A týmu a přidružené akce. Úprava sociálního zázemí A týmu v 1. nadzemním podlaží budovy bez čp./če, která je součástí pozemku stp. č. 1267/3 v k. ú. Hradec Králové (hotelu zimního stadionu), bude spočívat ve vybourání stávajících sprch, toalet a vířivky, vysušení a sanaci zdiva, vybudování nové dispozice, úpravě povrchů (hydroizolace, omítky, obklady), vybudování nových rozvodů vody, odpadu, elektřiny, osazení novou sanitou, a to dle výkresu, který je přílohou č. 4 a nedílnou součástí tohoto dodatku č. 2 k nájemní smlouvě. Stavební úpravy budou provedeny v souladu s obecně závaznými právními předpisy a v souladu s normami, nájemce bude oprávněn zahájit provádění stavebních úprav až poté, co nájemce zajistí projektovou dokumentaci a veškerá nezbytná veřejnoprávní povolení pro realizaci stavebních úprav dle obecně závazných právních předpisů, po dokončení stavebních úprav zajistí nájemce povolení užívání stavebních úprav bez časového omezení příslušným orgánem státní správy. Nájemce bude oprávněn si technické zhodnocení po dobu nájmu odepisovat dle zákona 586/1992 Sb. o daních z příjmů. Nájemce si zajistí stavební úpravy včetně příslušné dokumentace sám, na vlastní náklady, nebude požadovat na vlastníkově objektu - pronajímateli úhradu těchto nákladů, ani náhradu toho, o co se případně zvýší hodnota předmětu nájmu, ani vydání bezdůvodného obohacení či jinou náhradu za případné zhodnocení nemovitosti, resp. předmětu nájmu – takové platby a náhrady nebude nájemce oprávněn požadovat

ani za trvání nájmu, ani po skončení nájmu.

Rozsah stavebních prací je dále specifikován v příloze č. 1 k dodatku č. 1 k nájemní smlouvě.

2.1. V článku III. nájemní smlouvy se doplňuje nový odstavec 3.16., který zní takto:

3.16. Pronajímatel souhlasí, aby nájemce provedl výměnu 4 sestav dřevěných oken v budově č. p. 1214, která je součástí pozemku stp. č. 1267/1 v k. ú. Hradec Králové, ve 2. nadzemním podlaží, v místnostech čtyř kanceláří označených jako E 2.05, E 2.06, E 2.07, E 2.08 (viz příloha č. 2 dodatku č. 2 k nájemní smlouvě) za plastová okna v bílé barvě jako původní, ve stejné skladbě křídel a ve stejné velikosti. Jedna sestava oken je složená z balkonových dveří, okna, malého fixního okna nad balkonovými dveřmi a fixního okna nad oknem. Dále pronajímatel souhlasí, aby nájemce provedl výměnu rozvodů elektřiny v budově č. p. 1214, která je součástí pozemku stp. č. 1267/1, v k. ú. Hradec Králové, ve 2. nadzemním podlaží, v místnostech kanceláří označených E 2.05, E 2.06, E 2.07, E 2.08, v místnosti označené E 2.04.(chodba), v místnosti označené E 2.09 (koupelna) a v místnosti označené E 2.10 (WC) (viz příloha č. 2 tohoto dodatku č. 2 k nájemní smlouvě), které jsou v původním hliníkovém provedení, včetně výměny původního rozvaděče, který je nad vstupními vchodovými dveřmi kanceláří výše uvedenými. Rozvod elektřiny bude ponechán v původních rozvodech ve zdech. Do nových drážek bude umístěna nová kabeláž, umístěny nové koncové prvky ovládání světel, zásuvky budou realizovány přísazenými žlaby 140 x 40 mm s osazením strojků. Dále pronajímatel souhlasí, aby nájemce provedl výměnu rozvodů vody a odpadu, včetně výměny koncových vyústění za plastové kohouty či přípojné body pro odpad a toaletu a včetně osazení koncových prvků (toaleta, kohoutky) v budově č. p. 1214, která je součástí pozemku stp. č. 1267/1 v k. ú. Hradec Králové, ve 2. nadzemním podlaží, v místnosti označené E 2.09 (koupelna) a v místnosti označené E 2.10 (WC) (viz příloha č. 2 dodatku č. 2 k nájemní smlouvě). V prostoru toalety a koupelny budou vyměněny původní rozvody za nové plastové.

Výměna oken a výměna rozvodů elektřiny, včetně výměny původního rozvaděče a výměna rozvodů vody a odpadu, včetně výměny koncových vyústění za plastové kohouty či přípojné body pro odpad a toaletu a včetně osazení toalety a kohoutků, budou provedeny v souladu s obecně závaznými právními předpisy a v souladu s normami. Nájemce bude oprávněn provést výměnu oken a výměnu rozvodů elektřiny, včetně výměny původního rozvaděče a výměnu rozvodů vody a odpadu, včetně výměny koncových vyústění za plastové kohouty či přípojné body pro odpad a toaletu, až poté, co nájemce zajistí veškerá nezbytná veřejnoprávní povolení pro jejich realizaci dle obecně závazných právních předpisů, pokud k provedení výměny oken, výměny rozvodů elektřiny, včetně výměny původního rozvaděče a k provedení výměny rozvodů vody a odpadu, včetně výměny koncových vyústění za plastové kohouty či přípojné body pro odpad a toaletu, bude dle aktuálně platných obecně závazných právních předpisů třeba povolení. Nájemce bere na vědomí, že budova č. p. 1214, která je součástí pozemku stp. č. 1267/1 v k. ú. Hradec Králové, se nachází v Městské památkové zóně Hradec Králové.

Nájemce bude oprávněn si technické zhodnocení po dobu nájmu odepisovat dle zákona 586/1992 Sb., o daních z příjmů. Nájemce si zajistí výměnu oken, výměnu rozvodů elektřiny, včetně výměny původního rozvaděče a výměnu rozvodů vody a odpadu, včetně výměny koncových vyústění za plastové kohouty či přípojné body pro odpad a toaletu a včetně osazení toalety a kohoutků, včetně příslušné dokumentace a včetně veškerých souvisejících prací (zejména oprav omítek) sám, na vlastní náklady, nebude požadovat na vlastníkově objektu - pronajímateli úhradu těchto nákladů, ani náhradu toho, o co se případně zvýší hodnota předmětu nájmu, ani vydání bezdůvodného obohacení či jinou náhradu za případné zhodnocení nemovitosti, resp. předmětu nájmu – takové platby a náhrady nebude nájemce oprávněn

požadovat ani za trvání nájmu, ani po skončení nájmu.

2.2. Smluvní strany se dohodly na zúžení předmětu nájmu o níže uvedené movité věci, t. j. na tom, že v příloze č. 2 se ruší tyto položky:

- lampa stojací , inventární číslo: 133089,
- tabule síň slávy, inventární číslo 133054,
- PC CHIEFTEC, inventární číslo 133051,
- PC CHIEFTEC, inventární číslo 133050.

2.3. Článek II. odst. 2.5. nájemní smlouvy se ruší a nahrazuje takto:

2.5. Pronajímatel má právo nájemné každoročně zvýšit o míru inflace vyjádřenou přírůstkem průměrného ročního indexu spotřebitelských cen zjištěného dle Českého statistického úřadu. V případě, že v některém kalendářním roce, popř. letech, nedojde ke zvýšení nájemného o částku odpovídající míře inflace za uplynulý kalendářní rok, popř. roky, podle tohoto odstavce smlouvy, je pronajímatel oprávněn jednostranně zvýšit nájemné o součet míry inflace za roky, v nichž tato úprava nebyla provedena, nejvýše za 5 uplynulých let. Pronajímatel je dále oprávněn jednostranně zvýšit nájemné, pokud tak stanoví zákon nebo jiný obecně závazný právní předpis.

2.4. Příloha č. 1 – seznam nemovitého majetku se ruší a nahrazuje přílohou č. 1 tohoto dodatku č. 2 k nájemní smlouvě,

2.5. Příloha č. 3 – snímek mapy s vyznačením pronajatých nemovitostí – pozemky se ruší a nahrazuje přílohou č. 3 tohoto dodatku č. 2 k nájemní smlouvě.

Článek III.

3.1. Ostatní ustanovení nájemní smlouvy tímto dodatkem nedotčená zůstávají v platnosti v původním znění.

3.2. Dodatek č. 2 k nájemní smlouvě je sepsán ve 2 vyhotoveních, z nichž pronajímatel obdrží 1 vyhotovení a nájemce obdrží 1 vyhotovení.

3.3. Obě smluvní strany prohlašují, že se s textem tohoto dodatku seznámily, souhlasí s ním a na důkaz toho připojují své vlastnoruční podpisy.

3.4. Záměr uzavřít dodatek č. 2 k nájemní smlouvě č. 3269/2020, CES 2020/1063 ze dne 30.06.2020 se společností Mountfield HK, a.s., Komenského 1214, 500 03 Hradec Králové, IČO: 01916441, jehož předmětem je souhlas pronajímatele k provedení výměny dřevěných oken a rozvodů elektřiny včetně rozvaděče, rozvodů vody a odpadu, včetně výměny koncových vyústění za plastové kohouty či přípojné body pro odpad a toaletu a osazení toalety a kohoutků, nájemcem v budově čp. 1214, která je součástí pozemku stp. č. 1267/1 v k. ú. Hradec Králové, upřesnění stavebních úprav, k jejichž provedení dal pronajímatel nájemci souhlas na základě dodatku č. 1 k nájemní smlouvě - udělení souhlasu pronajímatele k tomu, aby nájemce provedl přestavbu šatny pro 9. třídu v 1. nadzemním podlaží budovy bez čp./če., která je součástí pozemku stp. č. 1267/3 v k. ú. Hradec Králové, na skladové prostory a kanceláře trenérů hokejového klubu (video místnost a kancelář pro trenéry) dle výkresu, který je přílohou č. 5 tohoto dodatku č. 2 k nájemní smlouvě, a přestavbu místnosti vedle šatny pro 9. třídu v 1. nadzemním podlaží budovy bez čp./če., která je součástí pozemku stp. č. 1267/3 v k. ú. Hradec

Králové, na kancelář trenérů, dle výkresu, který je přílohou č. 5 tohoto dodatku č. 2 k nájemní smlouvě a doplnění výkresu, který se týká rekonstrukce sociálního zázemí A týmu v budově bez č. p./č. e., která je součástí pozemku stp. č. 1267/3 v k. ú. Hradec Králové, zúžení předmětu nájmu o movité věci uvedené v odst. 2.2. tohoto dodatku č. 2 k nájemní smlouvě, sjednání inflační doložky na základě usnesení Rady města Hradec Králové č. RM/2021/1536 ze dne 7. 12. 2021 a aktualizace popisu nemovitých věcí, které jsou předmětem nájmu, dle příloh č. 1 a 3 tohoto dodatku č. 2 k nájemní smlouvě, byl zveřejněn na úřední desce Magistrátu města Hradec Králové od 29.11.2023 do 15.12.2023.

3.5. O uzavření tohoto dodatku č. 2 k nájemní smlouvě rozhodl odbor správy majetku města Magistrátu města Hradec Králové na základě delegované pravomoci dle usnesení Rady města Hradec Králové č. RM/2023/1446 ze dne 21.11.2023.

3.6. Dodatek č. 2 k nájemní smlouvě vstupuje v platnost dnem podpisu obou smluvních stran a účinnosti nabývá dnem uveřejnění v registru smluv.

3.7. Nájemce prohlašuje, že souhlasí s uveřejněním tohoto dodatku č. 2 k nájemní smlouvě v plném znění (včetně všech příloh) v registru smluv. Smluvní strany prohlašují, že dodatek č. 2 k nájemní smlouvě neobsahuje žádná obchodní tajemství a nájemce souhlasí s uveřejněním dodatku č. 2 k nájemní smlouvě (vč. metadat) v registru smluv bez stanovení jakýchkoliv dalších podmínek.

3.8. Dle § 5 odst. 5 zákona č. 340/2015 Sb., o zvláštních podmínkách účinnosti některých smluv, uveřejňování těchto smluv a o registru smluv (zákon o registru smluv), ve znění pozdějších předpisů (dále jen „zákon o registru smluv“) je k řádnému uveřejnění dodatku č. 2 k nájemní smlouvě třeba, aby byl uveřejněn způsobem tam stanoveným, a to včetně vyplnění metadat. Smluvní strany se dohodly, že uveřejní metadata v níže uvedeném rozsahu a prohlašují, že uvedený rozsah metadat:

- identifikace smluvních stran:

statutární město Hradec Králové, IČO: 00268810,
Československé armády 408, 502 00 Hradec Králové
ID datové schránky: bebb2in

Mountfield HK, a.s., IČO: 01916441,
Komenského 1214/2, 500 03 Hradec Králové 3
ID datové schránky: 62twzba

- vymezení předmětu dodatku: dodatek č. 2 k nájemní smlouvě č. 3269/2020, CES 2020/1063 – nájem areálu Zimního stadionu v Hradci Králové v katastrálním území Hradec Králové - udělení souhlasu pronajímatele k provedení výměny oken a rozvodů elektřiny, vody a odpadu nájemcem, upřesnění stavebních úprav, k nimž dal pronajímatel nájemci souhlas na základě dodatku č. 1 k nájemní smlouvě, zúžení předmětu nájmu o určité movité věci, aktualizace popisu nemovitých věcí, které jsou předmětem nájmu a úprava inflační doložky
- cena: nelze určit

- datum uzavření dodatku: datum podpisu dodatku poslední smluvní stranou považují za správný, úplný a v tomto znění plně odpovídající a vyhovující požadavkům zákona o registru smluv.

3.9. Nájemce potvrzuje, že poskytnuté osobní údaje uvedené v této smlouvě jsou přesné a že se jedná o dobrovolné poskytnutí osobních údajů. Nájemce bere na vědomí, že pronajímatel je oprávněn zpracovávat osobní údaje poskytnuté nájemcem uvedené v této smlouvě za podmínek dle zákona č. 110/2019 Sb., o zpracování osobních údajů, ve znění pozdějších předpisů.

3.10. Smluvní strany prohlašují, že ke dni podpisu dodatku mají všechny dokumenty (příp. kopie dokumentů), které jsou označeny jako přílohy dodatku, k dispozici alespoň v jednom vyhotovení.

3.11. Smluvní strany prohlašují, že tento dodatek byl uzavřen na základě vážné a svobodné vůle obou smluvních stran, nikoliv v tísní či za nápadně nevýhodných podmínek, že dodatku porozuměly a chápou jeho význam, což stvrzují svými podpisy.

Přílohy

Příloha č. 1 – seznam nemovitého majetku

Příloha č. 2 – vyznačení místností v 2. NP budovy č.p. 1214, která je součástí pozemku stp. č. 1267/1 v k. ú. Hradec Králové, označené E 2.04 až E 2.10

Příloha č. 3 – snímek mapy s vyznačením pronajatých nemovitostí

Příloha č. 4 – výkres – rekonstrukce sociálního zázemí A týmu v 1. nadzemním podlaží budovy bez čp./če, která je součástí pozemku stp. č. 1267/3 v k. ú. Hradec Králové

Příloha č. 5 - výkres – nový sklad a kanceláře v 1. nadzemním podlaží budovy bez čp./če, která je součástí pozemku stp. č. 1267/3 v k. ú. Hradec Králové

V Hradci Králové dne: 18. 12. 2023

V Hradci Králové dne:

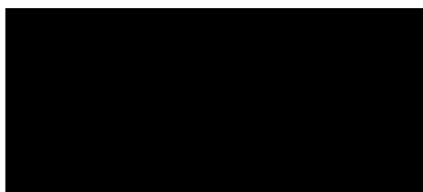

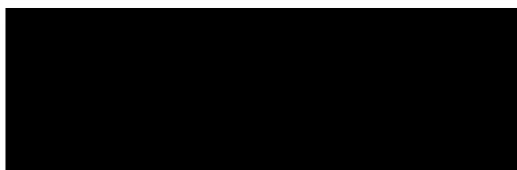

za pronajímatele
Mgr. et Mgr. Pavlína Springerová, Ph.D.

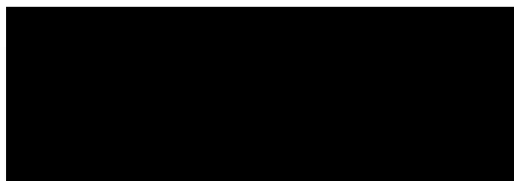

za nájemce
Ing. Aleš Kmoníček
předseda představenstva

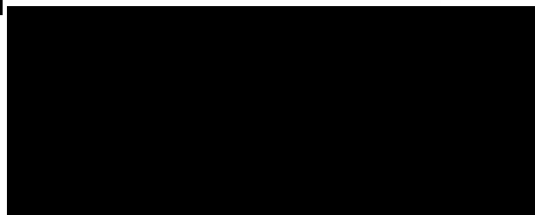

za nájemce
Mgr. Michal Kropáč
místopředseda představenstva





Příloha č. 1 seznam nemovitého majetku

HRADEC KRÁLOVÉ

Invent. č.	Popis objektu	Typ objek. ú.	Číslo LV	Výměra	Druh pozemku
MAJ00603	budova č. p. 1214, stavba občanského vybavení, která je součástí pozemku stp. č. 1267/1 v k. ú. Hradec Králové - Zimní stadion HALA I, vč. energobloku – objekt E, vč. multimediální kostky	BUDOVA	HK 10001		
MAJ00602	KÚ Hradec Králové parc. č. St. 1267/1 budova bez čp./če., stavba občanského vybavení, která je součástí pozemku stp. č. 1267/3 v k. ú. Hradec Králové – HOTEL zimní stadion – objekt D	parcela	HK 10001	8319	zast. pl. a nádvoří
MAJ00605	KÚ Hradec Králové parc. č. St. 1267/3	BUDOVA	HK 10001		
MAJ00604	budova bez čp./če., stavba pro shromažďování většího počtu osob, která je součástí pozemku stp. č. 1915/1 v k. ú. Hradec Králové – Zimní stadion – hala II. (Ledová plocha II.)	parcela	HK 10001	1017	zast. pl. a nádvoří
MAJ01265	KÚ Hradec Králové parc. č. St. 1915/1	BUDOVA	HK 10001		
MAJ11624	stavba, která je součástí pozemku pp. č. 235/41 v k. ú. Hradec Králové – Zimní stadion – skladová hala	parcela	HK 10001	3390	zast. pl. a nádvoří
MAJ18726	KÚ Hradec Králové parc. č. 235/41	STAVBA	HK 10001		
MAJ01261	budova bez čp./če., stavba technického vybavení, která je součástí pozemku stp. č. 1803 v k. ú. Hradec Králové – čerpací stanice se studnou a čerpací stanice s chladícím blokem (Zimní stadion)	parcela	HK 10001	1862	ostatní plocha
MAJ01268	KÚ Hradec Králové parc. č. St. 1803	BUDOVA	HK 10001		
MAJ01795	budova bez čp./če., stavba technického vybavení, která je součástí pozemku stp. č. 1804 v k. ú. Hradec Králové – čerpací stanice: objekt vodárny pro technologii chlazení Zimního stadionu	parcela	HK 10001	154	zast. pl. a nádvoří
MAJ01269	KÚ Hradec Králové parc. č. St. 1804	BUDOVA	HK 10001		
MAJ01809	KÚ Hradec Králové parc. č. 235/11	parcela	HK 10001	78	zast. pl. a nádvoří
MAJ10905	KÚ Hradec Králové parc. č. 235/52	parcela	HK 10001	2313	ostatní plocha
MAJ11071	KÚ Hradec Králové parc. č. 1453	parcela	HK 10001	85	ostatní plocha
MAJ11622	KÚ Hradec Králové parc. č. 1440 - část parcely o výměře 1 532 m2 dle snímku mapy s vyznačením pronajatých nemovitostí, který je přílohou č. 3 nájemní smlouvy	parcela	HK 10001	11	ostatní plocha
MAJ11625	KÚ Hradec Králové parc. č. 235/43	parcela	HK 10001	1532	ostatní plocha
MAJ13848	KÚ Hradec Králové parc. č. 235/54	parcela	HK 10001	28	ostatní plocha
MAJ14443	KÚ Hradec Králové parc. č. 235/53	parcela	HK 10001	39	ostatní plocha
MAJ20163	KÚ Hradec Králové parc. č. 235/72	parcela	HK 10001	669	ostatní plocha
MAJ20164		parcela	HK 10001	48	ostatní plocha

Příloha č. 2 – vyznačení místnosti v 2. NP budovy č.p. 1214 označené E 2.04 až E 2.10

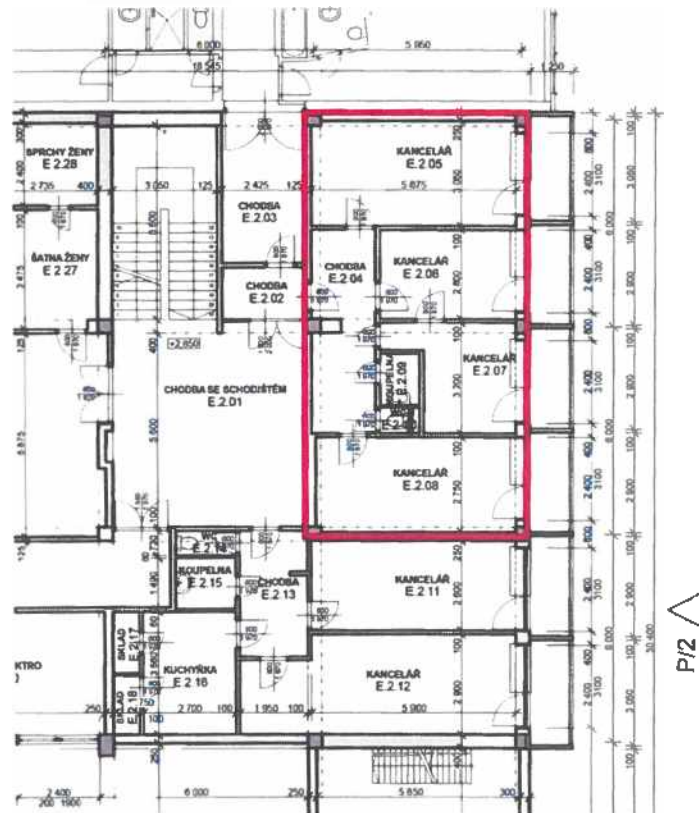

Příloha č. 2 – vyznačení místnosti v 2. NP budovy č.p. 1214 označené E 2.04 až E 2.10

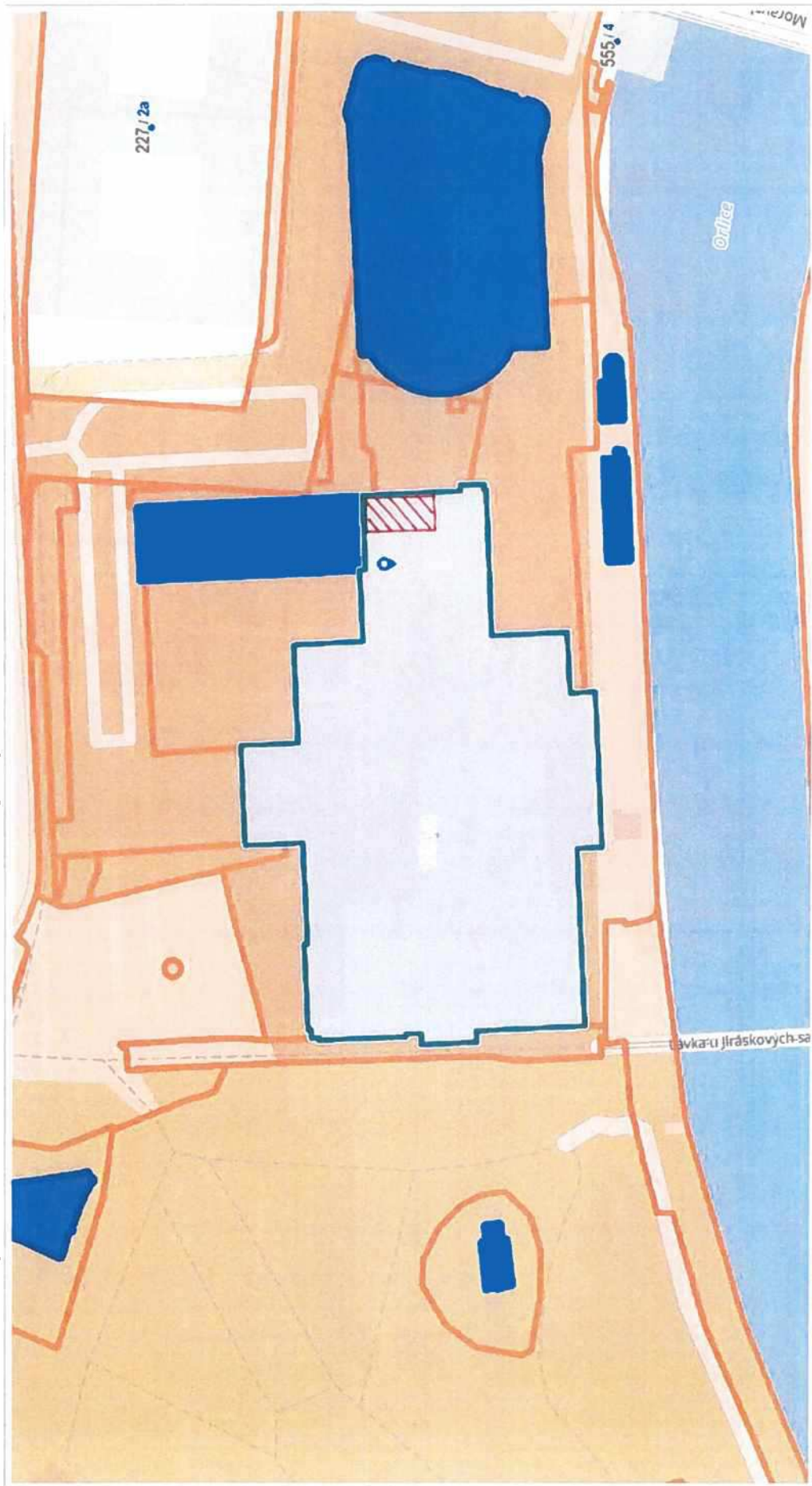

50 m

1 : 1 372

© Prispěvatelé OpenStreetMap, RUIAN, © ČÚZK

Vytlačeno v mapovém řešení Spinbox společnosti © T-MAPY



Příloha č. 3: snímek mapy s vyznačením pronajatých nemovitostí - pozemky

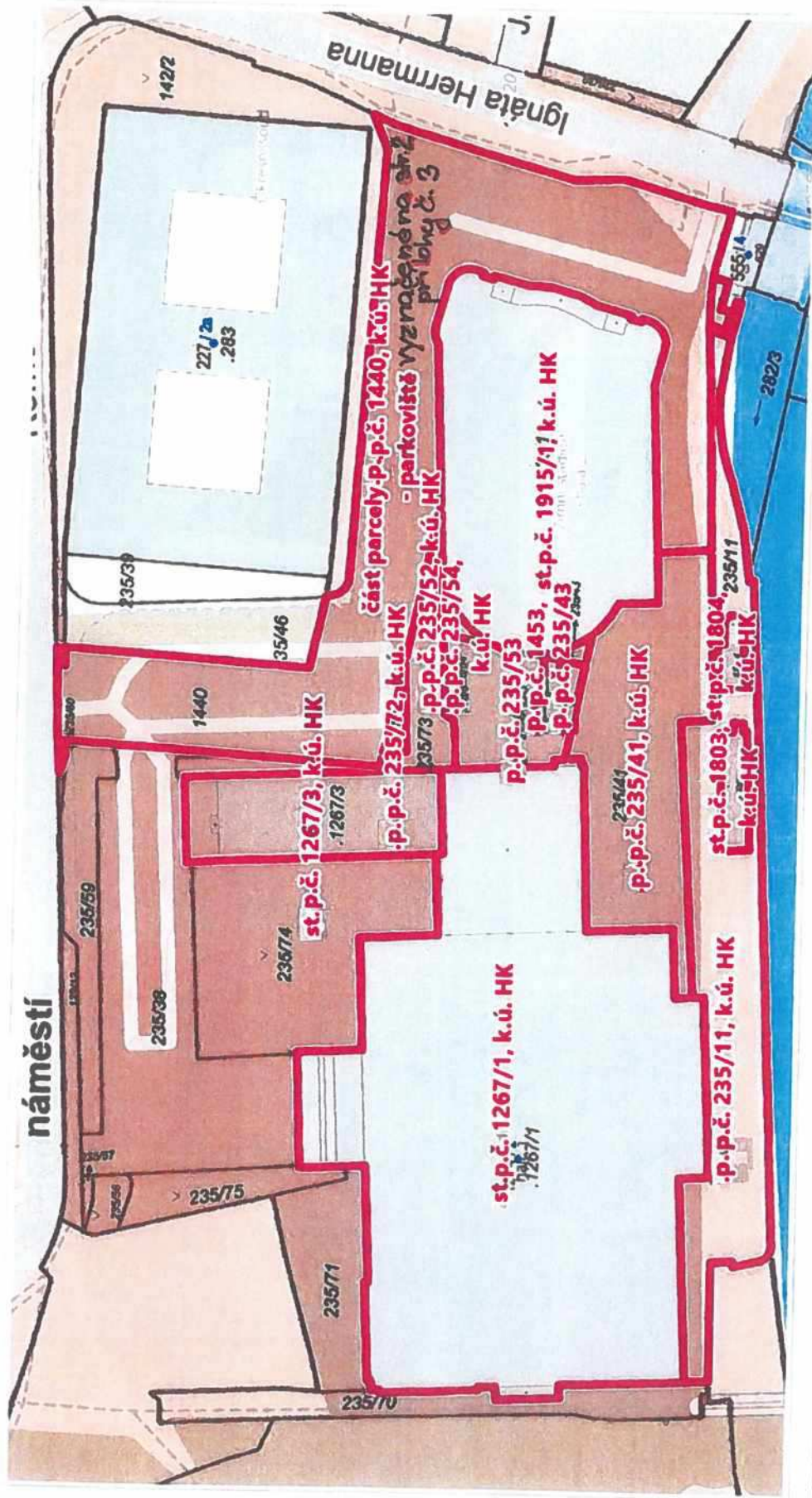

50 m

1 : 1 200

Vytisknuto v mapovém řešení Spinbox společnosti z T-MAPY

Příloha č. 3: snímek s vyznačením pronajatých nemovitostí – pozemky – část parcely pp. č. 1440 k. ú. Hradec Králové



Katastr: © ČÚZK, RUIAN, © ČÚZK

Vytlačeno v mapovém řešení Spinbox společnosti © T-MAPY

Příloha č. 4 – výkres – rekonstrukce sociálního zázemí A týmu v 1. nadzemním podlaží budovy bez čp./če, která je součástí pozemku stp. č. 1267/3 v k. ú. Hradec Králové

ŠATNA - D.1.43

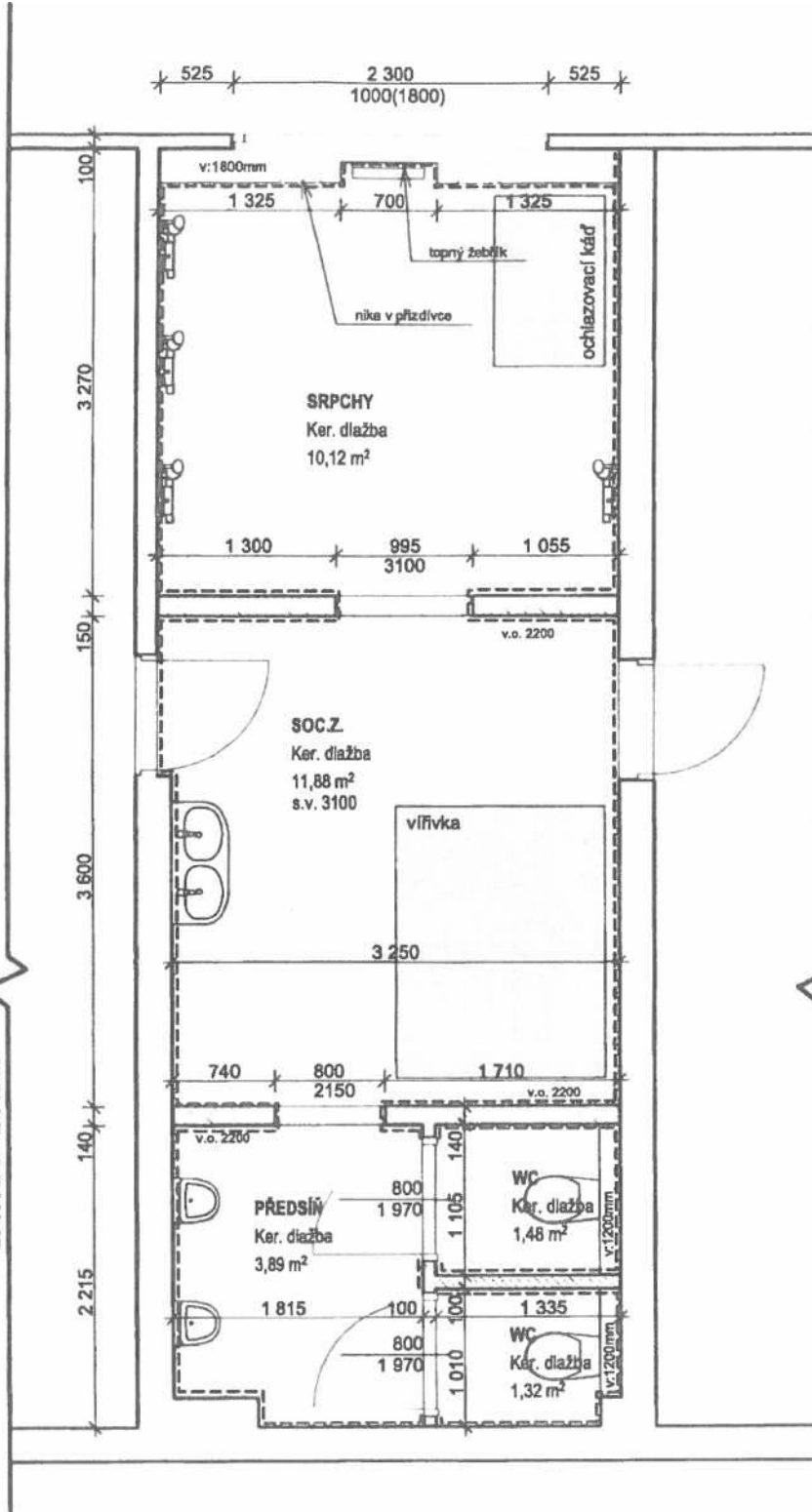

SKLAD VÝSTROJE - D 1.40

