



# S M L O U V A

číslo **4400059834** uzavřená podle zákona č.89/2012 Sb.,  
Občanského zákoníku, v platném znění.



Ing. Pavel Reháček  
15.12.2023 09:37:34

Strana: 1/4

## Kupující / Objednatel:

ČEZ, a. s.  
Duhová 2/1444  
Praha 4, PSČ 140 53  
**DIČ: CZ45274649**  
**IČ: 45274649**

ČEZ, a. s., je zapsána v obchodním rejstříku vedeném Městským soudem v Praze, oddíl B, vložka 1581

## Prodávající / Zhotovitel / Poskytovatel:

Povodí Labe, státní podnik  
Víta Nejedlého 951/ 8 , Slezské Předměstí  
CZ-500 03 HRADEC KRÁLOVÉ  
DIČ: CZ70890005  
IČ: 70890005

Spisová značka A9473 vedená u Krajského soudu v Hradci Králové  
O918240001

## Dodací místo:

Závod 06 Poříčí  
Elektrárny Poříčí - Kladská 466  
CZ-541 37 Trutnov 3 - Poříčí

**Platební podmínky:** PD30 - 30 dní od doručení faktury

## Adresa pro zasílání faktury:

## Adresa pro korespondenci - nákupčí:

ČEZ, a. s.  
Duhová 425/1  
CZ-140 00 Praha 4

Mob.tel.:   
E-mail: 

**(Na výše uvedené kontaktní údaje z adresy pro korespondenci zašlete potvrzenou smlouvu!)**

## Příjemce plnění:

Elektrárna Poříčí  
CZ-541 03 Trutnov

Telefon:   
Mob.Tel.:   
E-mail: 

**Na faktuře kromě ostatních náležitostí vždy uvádějte číslo smlouvy Kupujícího/Objednatele nebo číslo autorizace. V případě, že se jedná o plátce DPH, musí faktura obsahovat náležitosti daňového dokladu podle Zákona č. 235/2004 Sb., o dani z přidané hodnoty, v platném znění.**

**V případě, že číslo smlouvy či autorizace bude nečitelné nebo chybně uvedené, není možné fakturu přijmout k proplacení a bude Prodávajícímu/ Zhotoviteli/Poskytovateli vrácena!**

## Předmět plnění:

Zhotovitel se zavazuje provádět rozbory vod v objektu ČEZ, a.s., Elektrárny Poříčí v roce 2024. Rozbory vod budou prováděny v rozsahu a termínech dle vzorkovacího plánu, který tvoří Přílohu č. 1 Smlouvy.

Bližší specifikaci požadovaných prací a další doplňující informace v případě potřeby podá osoba oprávněná za Objednatele. ve věcech technických 

Nezbytnou podmínkou pro provádění rozborů vody v areálu EI. Poříčí je platné BOZP školení Zhotovitele pro práci v EI. Poříčí, které Zhotovitel předloží Objednateli na vyžádání.

Za čistotu a neporušenost vzorkovnic zodpovídá Zhotovitel.



# S M L O U V A

číslo **4400059834** uzavřená podle zákona č.89/2012 Sb.,  
Občanského zákoníku, v platném znění.

Strana: 2/4

Zhotovitel je povinen seznámit se s bezpečnostními pravidly na dotčeném pracovišti a dodržovat je, včetně jejich případných změn, a toto seznámení písemně potvrdit s tím, že Zhotovitel rovněž zajistí, aby všechny osoby, které se na jeho straně podílí na plnění předmětu Smlouvy a které budou přítomny v prostorách Objednatele, dodržovaly všechny bezpečnostní a provozní předpisy tak, jak s nimi byly seznámeny Objednatelem před zahájením pravidelné přítomnosti na konkrétním pracovišti Objednatele (např. PO, BOZP, závazek mlčenlivosti apod.).

**Termín plnění:**

Smlouva na dobu určitou s termínem plnění od 1.1.2024 do 31.12.2024.



# S M L O U V A

číslo **4400059834** uzavřená podle zákona č.89/2012 Sb.,  
Občanského zákoníku, v platném znění.

Strana: 3/4

## Smluvní cena

Cena služby po dobu trvání smlouvy bude stanovena dle skutečně provedených prací odsouhlasených žadatelem / příjemcem služby v souladu s cenovou nabídkou, která je uvedena v Příloze č. 2 smlouvy. K ceně bude připočtena DPH v zákonem stanovené výši. Ceny jsou po dobu trvání smlouvy konečné a neměnné a zahrnují veškeré náklady související s provedením služby.

Platba za poskytnuté služby bude provedena na základě faktury - daňového dokladu, vystaveného Zhotovitelem, se splatností 30 dní od jeho doručení Objednateli na adresu určenou pro zasílání faktur, která je uvedena v hlavičce tohoto dokumentu.

Faktura musí být vystavená elektronicky, 1x měsíčně, ve formátu, který je v souladu s evropským standardem elektronické faktury (podmínky a technická specifikace viz <https://www.cez.cz/isdoc>) nebo ve formátu PDF (ideálně "generované PDF/a" z důvodu archivace a minimalizace datových objemů), přičemž každý takto vystavený doklad bude s přílohou/přílohami tvořit jeden dokument. E-mailová adresa pro příjem PDF faktur je [podatelna@cez.cz](mailto:podatelna@cez.cz). Doporučený formát e-mailu textový ("Prostý text"), e-mail nesmí obsahovat přílohy, které nesouvisí s fakturou a ztěžují automatické zpracování (např. logo společnosti v těle e-mailu, jiný e-mail jako příloha apod.). Maximální velikost e-mailu je 10 MB, u větších zpráv významně narůstá pravděpodobnost nedoručení. Kvalifikovaný/zaručený elektronický podpis PDF faktury nebo e-mailu s PDF fakturou není vyžadován. Poskytovatel může alternativně zaslat PDF fakturu do datové schránky Odběratele. Faktura se považuje za doručenou okamžikem doručení e-mailu do e-mailové schránky určené pro příjem faktur nebo okamžikem dodání datové zprávy do datové schránky Odběratele. Zhotovitel je povinen uvádět na všech účetních dokladech číslo této Smlouvy. V opačném případě se vystavuje nebezpečí vrácení faktury Objednatelům k doplnění těchto údajů potřebných k uhrazení faktury.

Součástí každé měsíční fakturace bude vyhotovení protokolů s výsledky analýz. Tyto protokoly musí mít podobu originálu a musí být opatřeny originálním razítkem Zhotovitele a podpisem. Protokoly s výsledky analýz budou zaslány Objednateli nejpozději do 12 dnů ode dne předání vzorků k analýzám, na korespondenční adresu: ČEZ, a. s.

  
Elektrárna Poříčí  
Kladská 466  
544 37 Trutnov  

Smluvní strany berou na vědomí, že tato Smlouva bude uveřejněna v registru smluv podle zákona č. 340/2015 Sb., o zvláštních podmínkách účinnosti některých smluv, uveřejňování těchto smluv a o registru smluv (zákon o registru smluv), ve znění pozdějších předpisů. Pro účely uveřejnění v registru smluv smluvní strany navzájem prohlašují, že tato Smlouva obsahuje obchodní tajemství v údajích o ceně v Příloze č. 2. Smluvní strany se zavazují, že před uzavřením Smlouvy si vzájemně písemně odsouhlasí rozsah anonymizace dodatku v souladu se zákonem o registru smluv. ČEZ, a.s. zašle tuto smlouvu správci registru smluv k uveřejnění prostřednictvím registru smluv bez zbytečného odkladu, nejpozději však do 30 dnů od uzavření Smlouvy.

Smlouva nabývá platnosti dnem uzavření a účinnosti dnem jejího uveřejnění v registru smluv v souladu se zákonem o registru smluv.

Změny a doplnění Smlouvy jsou možné na základě písemných, vzestupně číslovaných dodatků schválených oběma smluvními stranami.

Vše ostatní, v této Smlouvě neuvedené, se řídí Obchodními podmínkami ČEZ, a.s., které tvoří Přílohu č. 3 této Smlouvy.



# S M L O U V A

číslo **4400059834** uzavřena podle zákona č.89/2012 Sb.,  
Občanského zákoníku, v platném znění.

Strana: 4/4

## Přílohy:

Příloha č. 1. 01\_Vzorkovací plán  
Příloha č. 2. 02\_Cenová nabídka  
Příloha č. 3. 03\_Obchodní podmínky ČEZ

Výše uvedené přílohy jsou zobrazitelné v prohlížeči Adobe Reader pod ikonou "sponka" nebo z nabídky "Zobrazení - Zobrazit/Skrýt - Navigační panely - Přílohy".

Nedílnou součástí této smlouvy jsou obchodní podmínky uvedené v příloze.

Dne:  
Kupující / Objednatel:

Dne:  
Prodávající / zhotovitel / poskytovatel:

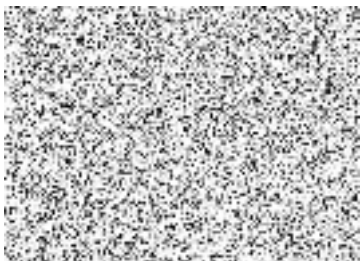

Ing. Pavel Řehák  
technický ředitel

Zde je místo pro elektronický podpis

**ČEZ, a. s.**

Elektronicky podepsáno (čas v UTC): 2023.12.11 14:15:13 Z