

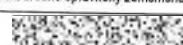

GEOMETRICKÝ PLÁN pro rozdělení pozemků	Geometrický plán ověřil úředně oprávněný zeměměřický inženýr Jméno, příjmení: 	Stejnopis ověřil úředně oprávněný zeměměřický inženýr. Jméno, příjmení: 
	Číslo položky seznamu úředně oprávněných zeměměřických inženýrů 1248/95	Číslo položky seznamu úředně oprávněných zeměměřických inženýrů 799/95
	Dne: 18.8.2020 Číslo: 101/2020	Dne: 24.8.2020 Číslo: 107/2020
	Náležitosti a přesnosti odpovídá právním předpisům.	Tento stejnopis odpovídá geometrickému plánu v elektronické podobě uloženému v dokumentaci katastrálního úřadu.
	Vyhotovitel: 	Katastrální úřad souhlasí s očíslováním parcel. 
Číslo plánu: 3286-51/2020 Okres: Hodonín Obec: Strážnice Kat. území: Strážnice na Moravě Mapový list: DKM Dosavadním vlastníkům pozemků byla poskytnuta možnost seznámit se v terénu s průběhem navrhovaných nových hranic, které byly označeny předepsaným způsobem.		
znaky z plánu		

VÝKAZ DOSAVADNÍHO A NOVÉHO STAVU ÚDAJŮ KATASTRU NEMOVITOSTÍ

Dosavadní stav				Nový stav												
Označení pozemku parc. číslem	Výměra parcely		Druh pozemku	Označení pozemku parc. číslem	Výměra parcely		Druh pozemku	Typ stavby	Způs. určení výměr	Porovnání se stavem evidence právních vztahů						
	ha	m ²	Způsob využití		ha	m ²	Způsob využití	Způsob využití		Díl přechází z pozemku označeného v		Číslo listu vlistřictví	Výměra dílu		Označení dílu	
										katastru nemovitostí	dřívější poz. evidenci		ha	m ²		
2046/7	4	33	ostat. pl. silnice	2046/7	1	91	ostat. pl. silnice		0	2046/7	7223	1	91			
			2046/100	27			ostat. pl. silnice			0	2046/7				7223	27
			2046/101	70			ostat. pl. jiná plocha			0	2046/7				7223	70
			2046/102	18			ostat. pl. silnice			0	2046/7				7223	18
			2046/103	84			ostat. pl. jiná plocha			2	2046/7				7223	84
			2046/104	43			ostat. pl. jiná plocha			2	2046/7				7223	43
2046/10	8	58	ostat. pl. silnice	2046/10	6	91	ostat. pl. silnice		0	2046/10	7303	6	91			
			2046/122	1			67			ostat. pl. jiná plocha	0				2046/10	7303
2046/15	1	03	ostat. pl. silnice	2046/15		74	ostat. pl. jiná plocha		0	2046/15	522		74			
			2046/99	29			ostat. pl. silnice			0	2046/15				522	29
2046/20		15	ostat. pl. silnice	2046/20		11	ostat. pl. jiná plocha		0	2046/20	3885		11			
			2046/105	4			ostat. pl. silnice			0	2046/20				3885	4
2046/24		26	ostat. pl. silnice	2046/24		16	ostat. pl. jiná plocha		0	2046/24	3981		16			
			2046/106	10			ostat. pl. silnice			0	2046/24				3981	10
2046/25		22	ostat. pl. silnice	2046/25		11	ostat. pl. jiná plocha		0	2046/25	3981		11			
			2046/107	11			ostat. pl. silnice			0	2046/25				3981	11
2046/40		20	ostat. pl. silnice	2046/40		19	ostat. pl. silnice		0	2046/40	7240		19			
			2046/108	1			ostat. pl. jiná plocha			0	2046/40				7240	1
2046/41		24	ostat. pl. silnice	2046/41		22	ostat. pl. silnice		0	2046/41	5536		22			
			2046/109	2			ostat. pl. jiná plocha			0	2046/41				5536	2
2046/42		21	ostat. pl. silnice	2046/42		18	ostat. pl. silnice		0	2046/42	7240		18			
			2046/110	3			ostat. pl. jiná plocha			0	2046/42				7240	3
2046/44		22	ostat. pl. silnice	2046/44		15	ostat. pl. silnice		0	2046/44	5536		15			
			2046/111	7			ostat. pl. jiná plocha			0	2046/44				5536	7
2046/45		21	ostat. pl. silnice	2046/45		13	ostat. pl. silnice		0	2046/45	5536		13			
			2046/112	8			ostat. pl. jiná plocha			0	2046/45				5536	8
2046/47		23	ostat. pl. silnice	2046/47		13	ostat. pl. silnice		0	2046/47	5536		13			
			2046/113	10			ostat. pl. jiná plocha			0	2046/47				5536	10
2046/48	1	02	ostat. pl. silnice	2046/48		58	ostat. pl. jiná plocha		0	2046/48	5536		58			
			2046/114	26			ostat. pl. silnice			0	2046/48				5536	26
			2046/115	18			ostat. pl. jiná plocha			2	2046/48				5536	18
2046/49	17		ostat. pl. silnice	2046/49		13	ostat. pl. jiná plocha		0	2046/49	5536		13			
			2046/116	4			ostat. pl. silnice			0	2046/49				5536	4
2046/50	18		ostat. pl. silnice	2046/50		13	ostat. pl. jiná plocha		0	2046/50	5536		13			
			2046/117	5			ostat. pl. silnice			0	2046/50				5536	5
2046/51	21		ostat. pl. silnice	2046/51		13	ostat. pl. jiná plocha		2	2046/51	5536		13			

Výkaz údajů o bonitovaných půdně ekologických jednotkách (BPEJ) k parcelám nového stavu

Parcelní číslo podle		Kód BPEJ	Výměra		BPEJ na dílu parcely	Parcelní číslo podle		Kód BPEJ	Výměra		BPEJ na dílu parcely
katastru nemovitostí	zjednodušené evidence		ha	m 2		katastru nemovitostí	zjednodušené evidence		ha	m 2	
2047/131		00501		7	75						
		02210		14	24						
2047/133		00501		7	53						
		02210		15	97						
2047/134		00501		8	04						
		02210		17	18						
2047/138		00501		8	53						
		02210		15	72						
2047/139		00501		7	76						
		02210		15	40						
7308/2		06300		2	75						
7310/2		06300		3	72						
7323/2		06300		13	28						
7323/3		06300		1	39						
7323/4		06300		1	64						
7324/10		06300		15	83						

Seznam souřadnic (S-JTSK):

Seznam souřadnic (S-JTSK):

Souřadnice pro zápis do KN

Souřadnice pro zápis do KN

Číslo bodu	Y	X	kk	Poznámka	Číslo bodu	Y	X	kk	Poznámka
157-4	549276.28	1198900.24	3		1516-3035	548782.19	1198915.96	8	
157-208	548979.66	1198858.74	3		1516-3053	548774.81	1198919.43	8	
304-193	548806.19	1198898.91	3		1516-3056	548987.32	1198920.22	8	
304-206	548773.45	1198917.64	3		1516-3066	548759.52	1198923.84	8	
304-207	548780.56	1198913.57	3		1516-3074	548761.37	1198925.81	8	
304-208	548790.10	1198908.12	3		2247-2	548802.51	1198904.64	3	
305-112	548598.85	1198888.28	4		3177-1	549380.72	1198921.27	3	
305-113	548613.72	1198903.05	4		3177-2	549374.71	1198920.43	3	
305-157	548633.59	1198944.34	4		3177-3	549373.20	1198920.68	3	
305-162	548646.20	1198923.00	4		3177-4	549353.11	1198917.51	3	
305-163	548668.00	1198930.00	4		3177-5	549340.01	1198914.81	3	
305-165	548398.79	1198710.87	4		3177-6	549339.42	1198915.17	3	
305-166	548455.47	1198753.15	4		3177-7	549338.55	1198914.98	3	
305-275	548620.33	1198906.82	4		3177-8	549334.53	1198914.14	3	
305-276	548690.16	1198933.70	4		3177-9	549334.12	1198913.66	3	
530-37	548591.91	1198903.50	3		3177-10	549322.37	1198911.11	3	
530-40	548519.85	1198830.10	3		3177-11	549320.62	1198911.14	3	
530-49	548423.19	1198728.96	3		3177-12	549313.78	1198909.66	3	
530-4001	548952.87	1198863.29	3		3177-13	549312.20	1198908.93	3	
530-4003	548553.82	1198863.38	3		3177-15	549291.56	1198904.56	3	
1037-3	548608.68	1198877.86	3		3177-16	549291.47	1198904.46	3	
1037-4	548597.43	1198887.06	3		3177-17	549284.91	1198903.00	3	
1037-5	548717.71	1198934.88	3		3177-18	549273.89	1198899.55	3	
1115-1	548594.99	1198884.57	3		3177-19	549271.64	1198899.35	3	
1115-2	548604.05	1198877.56	3		3177-21	549238.95	1198889.24	3	
1115-6	548602.42	1198874.28	3		3177-22	549236.58	1198888.49	3	
1115-7	548592.23	1198881.97	3		3177-23	549218.30	1198883.61	3	
1161-4	548606.63	1198861.15	3		3177-24	549179.77	1198871.00	3	
1161-5	548588.50	1198878.36	3		3177-25	549179.23	1198872.68	3	
1373-4	548091.45	1198520.58	3		3177-26	549177.52	1198872.64	3	
1373-15	548097.55	1198519.84	3		3178-2	548802.88	1198905.42	3	
1516-1043	548032.96	1198429.41	8		3178-3	548801.45	1198903.01	3	
1516-1051	548034.28	1198433.15	8		3178-4	548800.61	1198902.11	3	
1516-1053	548035.96	1198434.31	8		1	549298.44	1198905.94	3	
1516-1081	548062.59	1198448.48	8		2	549271.34	1198900.53	3	
1516-1106	548077.49	1198461.95	8		3	549263.82	1198898.72	3	
1516-1134	548100.92	1198479.65	8		4	549263.75	1198899.05	3	
1516-1219	548068.97	1198505.90	8		5	549247.62	1198895.05	3	
1516-1224	548068.02	1198507.42	8		6	549247.69	1198894.73	3	
1516-1299	548089.54	1198531.03	8		7	549237.97	1198891.59	3	
1516-1301	548132.75	1198531.60	8		8	549199.28	1198877.43	3	
1516-1308	548131.10	1198533.30	8		9	548967.84	1198847.18	3	
1516-2136	548456.79	1198752.99	8		10	548964.95	1198847.49	3	
1516-2598	548964.45	1198843.77	8		11	548954.46	1198849.00	3	
1516-2603	548961.45	1198844.18	8		12	548950.52	1198849.69	3	
1516-2613	548950.54	1198845.68	8		13	548950.26	1198849.74	3	
1516-2620	548946.57	1198846.47	8		14	548945.96	1198849.30	3	
1516-2622	548943.34	1198847.21	8		15	548846.26	1198879.63	3	
1516-2629	548968.98	1198848.32	8		16	548840.83	1198882.40	3	
1516-2635	548966.58	1198849.03	8		17	548836.34	1198884.73	3	
1516-2645	548956.72	1198850.91	8		18	548831.03	1198887.49	3	
1516-2649	548952.79	1198851.54	8		19	548826.48	1198889.86	3	
1516-2660	548949.44	1198852.07	8		20	548822.25	1198892.17	3	
1516-2724	549000.29	1198858.13	8		21	548817.75	1198894.71	3	
1516-2728	548991.76	1198858.34	8		22	548812.80	1198895.35	3	
1516-2730	548982.13	1198858.66	8		23	548812.57	1198896.06	3	
1516-2738	548973.90	1198859.72	8		24	548817.10	1198897.70	3	
1516-2772	548945.91	1198864.64	8		25	548799.05	1198903.00	3	
1516-2781	548937.57	1198866.25	8		26	548798.75	1198904.91	3	
1516-2819	548855.77	1198875.05	8		27	548791.86	1198909.93	3	
1516-2838	548997.59	1198878.26	8		28	548790.47	1198910.94	3	
1516-2841	549016.98	1198878.79	8		29	548787.34	1198912.51	3	
1516-2845	548846.00	1198879.48	8		30	548781.70	1198915.24	3	
1516-2851	549009.01	1198880.12	8		31	548774.23	1198918.66	3	
1516-2864	548849.99	1198881.78	8		32	548770.74	1198920.19	3	
1516-2866	548840.29	1198882.06	8		33	548766.35	1198922.04	3	
1516-2878	548835.53	1198884.22	8		34	548762.38	1198923.65	3	
1516-2881	548844.33	1198884.57	8		35	548760.16	1198924.52	3	
1516-2893	548829.94	1198886.76	8		36	548694.64	1198933.89	4	
1516-2894	548839.55	1198886.76	8		37	548690.94	1198933.39	3	
1516-2903	548825.19	1198888.91	8		38	548687.72	1198932.89	3	
1516-2907	548834.03	1198889.49	8		39	548683.14	1198932.07	3	
1516-2913	548820.57	1198891.01	8		40	548679.94	1198931.42	3	
1516-2919	548829.10	1198891.79	8		41	548679.60	1198931.94	4	
1516-2923	548815.67	1198893.23	8		42	548651.87	1198924.82	4	
1516-2926	548824.66	1198893.84	8		43	548647.49	1198922.96	3	
1516-2931	549247.05	1198894.91	8		44	548643.48	1198921.10	3	
1516-2938	548819.86	1198896.21	8		45	548641.96	1198920.35	4	
1516-2943	548817.51	1198897.48	8		46	548618.60	1198905.83	4	
1516-2947	548815.63	1198898.50	8		47	548614.32	1198902.51	3	
1516-2953	549265.93	1198899.59	8		48	548612.70	1198901.19	3	
1516-2980	549296.79	1198905.52	8		49	548609.69	1198898.65	3	
1516-3002	548785.59	1198910.70	8		50	548607.72	1198896.92	3	
1516-3003	548792.61	1198910.70	8		51	548605.77	1198895.15	4	
1516-3005	548988.51	1198910.98	8		52	548597.62	1198886.90	3	
1516-3014	549323.38	1198912.31	8		53	548597.61	1198883.85	3	
1516-3020	548787.86	1198913.05	8		54	548596.87	1198883.11	3	

Seznam souřadnic (S-JTSK):

Souřadnice pro zápis do KN

Číslo bodu	Y	X	kk	Poznámka
55	548596.20	1198882.44	3	
56	548593.16	1198881.27	3	
57	548590.48	1198880.24	3	
58	548588.60	1198878.26	3	
59	548451.42	1198749.71	3	
60	548435.45	1198737.44	3	
61	548419.24	1198725.50	3	
62	548406.77	1198716.79	4	
63	548064.49	1198453.77	3	
64	548051.62	1198444.94	3	
65	548052.78	1198443.18	3	
66	548044.59	1198438.06	3	
67	548039.46	1198433.59	3	
68	548038.24	1198432.81	3	
69	548034.63	1198433.39	3	
70	548068.75	1198506.26	3	
71	548084.80	1198526.14	3	
72	548090.56	1198521.06	3	
73	548095.54	1198520.24	3	
74	548097.34	1198520.13	3	
75	548103.36	1198519.79	3	
76	548106.57	1198519.83	3	
77	548109.30	1198520.06	3	
78	548110.21	1198520.18	3	
79	548117.12	1198522.40	3	
80	548130.86	1198530.06	3	
81	548129.75	1198531.44	3	
82	548131.61	1198532.77	3	
83	548546.16	1198855.88	3	
84	548558.68	1198869.56	3	
85	548572.77	1198883.76	3	
86	548579.59	1198890.97	3	
87	548583.54	1198895.09	3	
88	548583.11	1198895.51	3	
89	548584.52	1198896.92	3	
90	548586.10	1198898.76	3	
91	548600.30	1198911.73	4	
92	548937.74	1198866.43	3	
93	548946.36	1198865.13	3	
94	548951.98	1198864.29	3	
95	548948.42	1198864.15	3	
96	548977.70	1198859.07	3	
97	548981.56	1198859.19	3	
98	548982.52	1198859.16	3	
99	548992.15	1198858.83	3	
100	549000.62	1198858.54	3	
101	548850.89	1198877.26	3	
102	548461.74	1198757.93	3	
103	548081.35	1198465.44	3	
104	548128.97	1198528.52	3	

PŘEHLED GRAFICKÉ ČÁSTI
K.Ú. STRÁŽNICE NA MORAVĚ
ČÍSLO PLÁNU: 3286-51/2020

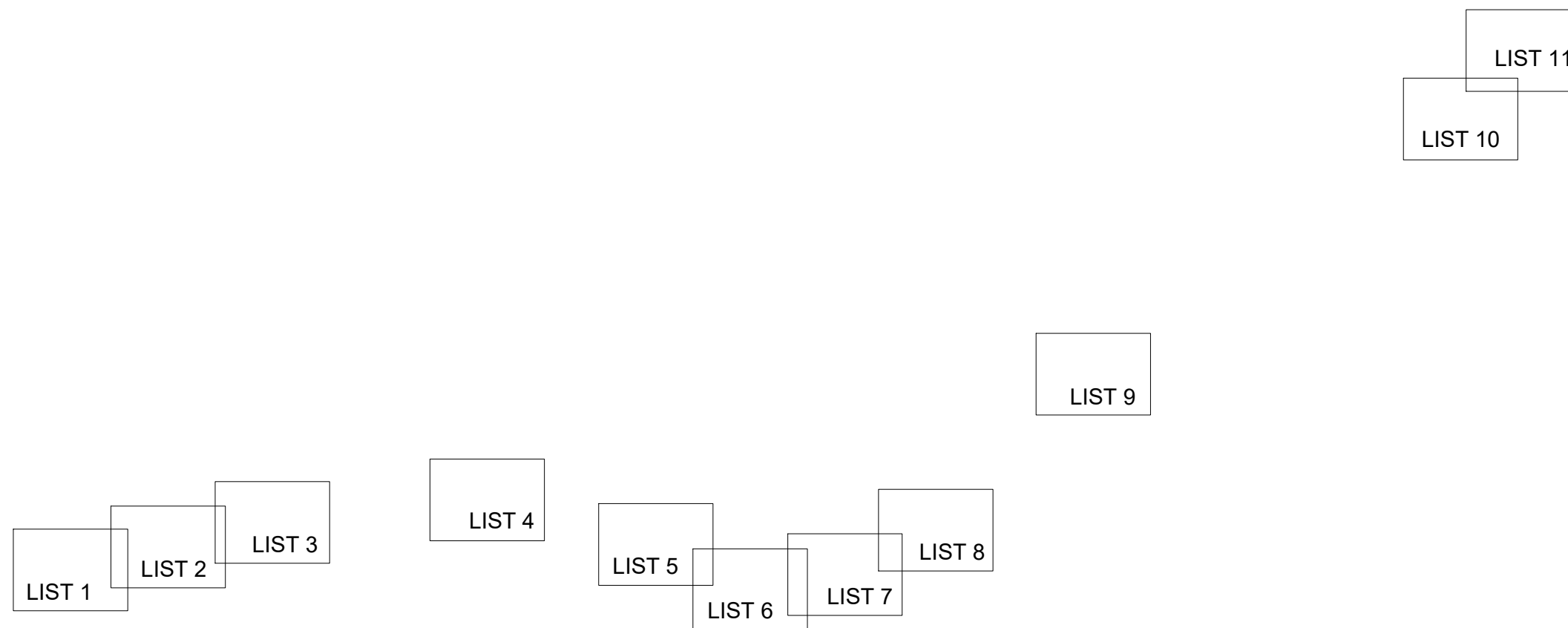

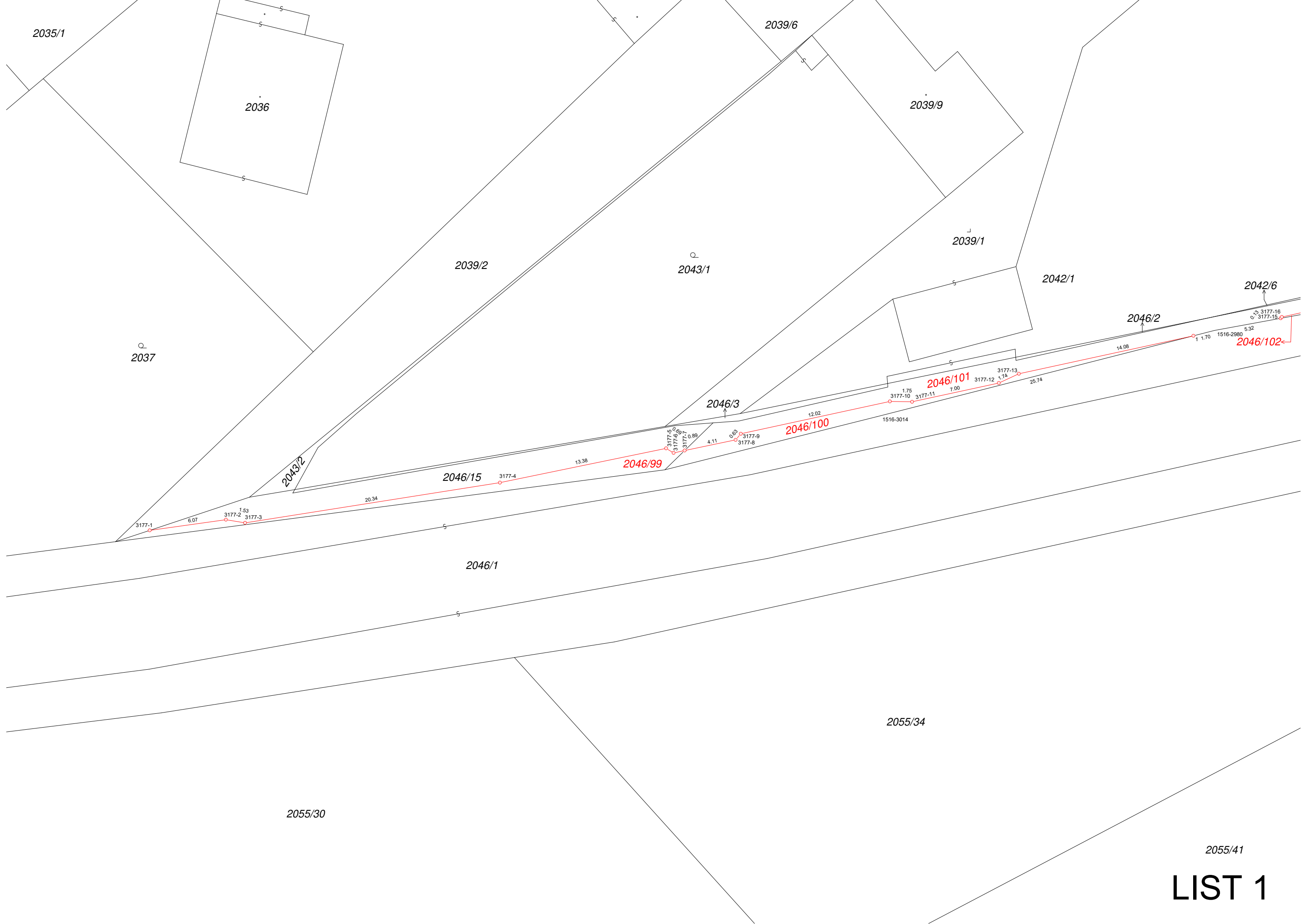

LIST 1

2055/41

2055/34

2055/30

2046/1

2046/15

2046/99

2046/100

2046/101

2046/102

2046/2

2042/6

2042/1

2039/1

2039/9

2039/6

2043/1

2039/2

2036

2035/1

2037

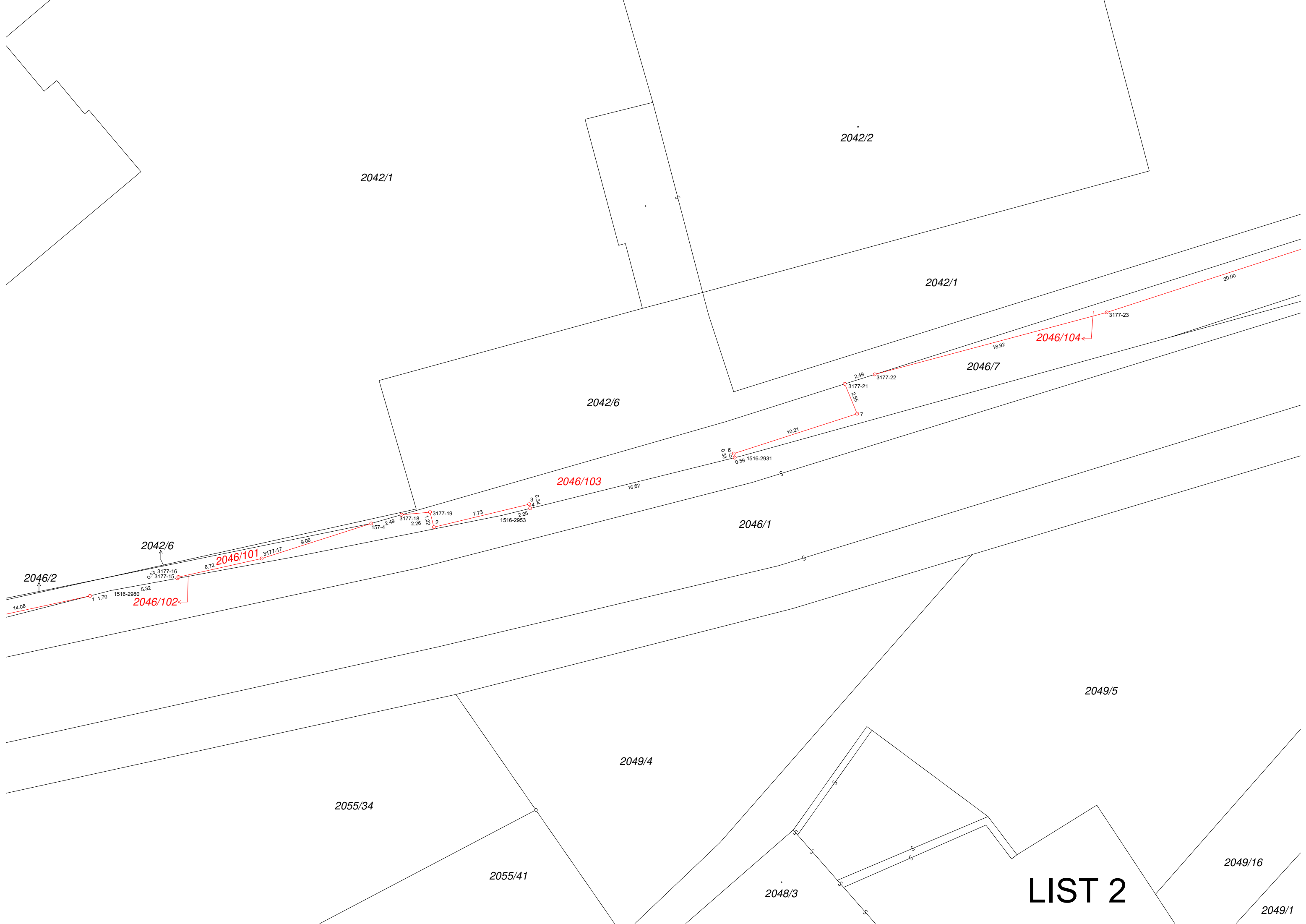

2046/2

2042/6

2046/102

2046/101

2046/103

2046/104

14.08

1 1.70

1516-2980

5.32

3177-15

3177-16

6.72

3177-17

9.08

157-4

2.49

3177-18

2.26

3177-19

1.32

2

7.73

2.25

1516-2953

4.40

16.62

12.0

5.6

0.58

1516-2931

10.21

7

2.55

3177-21

2.49

3177-22

18.92

3177-23

20.00

2042/1

2042/2

2042/1

2042/6

2046/7

2046/1

2049/5

2049/4

2055/34

2055/41

2048/3

2049/16

2049/1

LIST 2

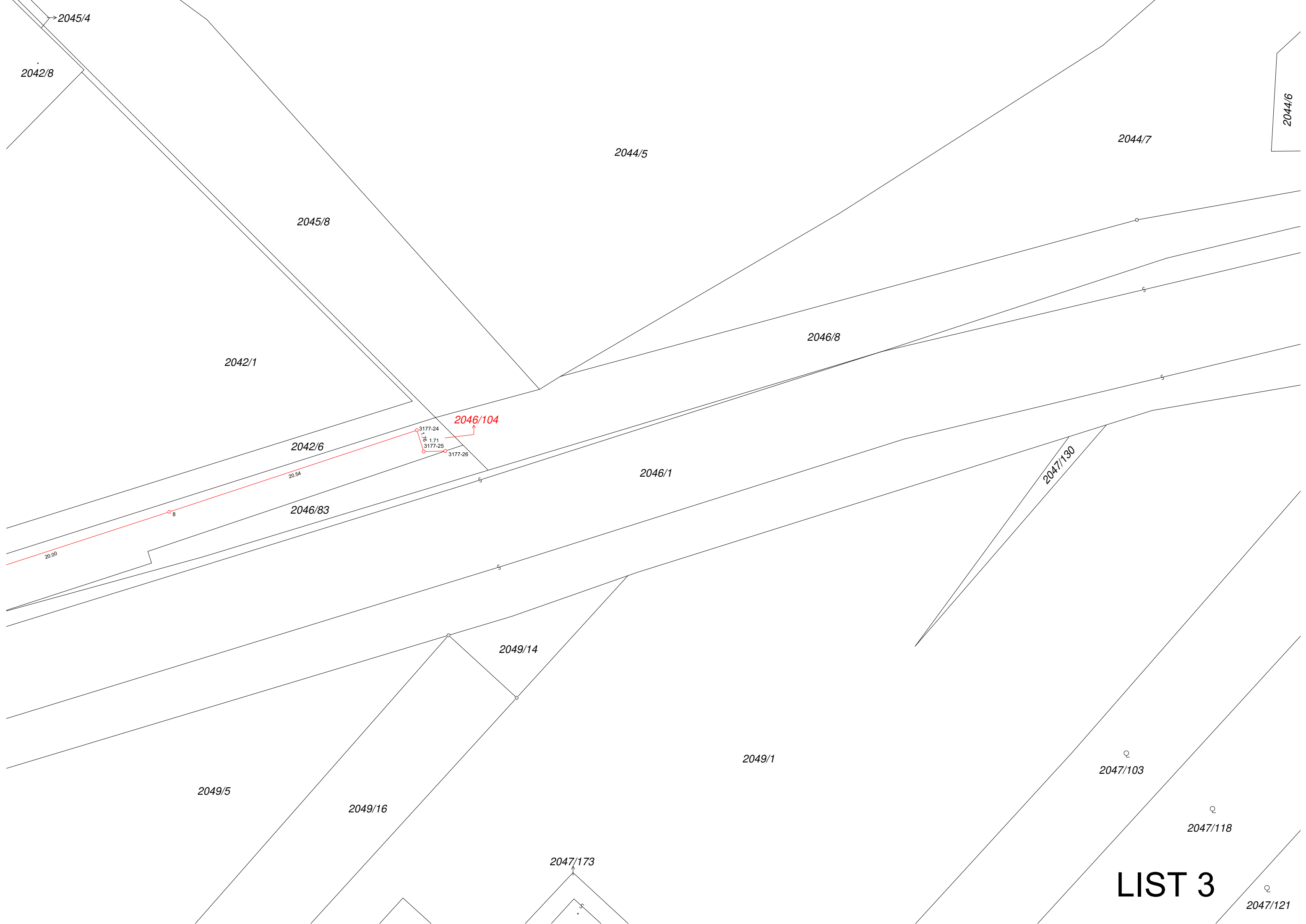

2045/4

2042/8

2044/6

2044/5

2044/7

2045/8

2042/1

2046/8

2046/104

2042/6

3177-24

3177-25

3177-26

2046/1

2046/83

2047/130

2049/14

2049/1

2049/5

2049/16

2047/173

2047/103

2047/118

LIST 3

2047/121

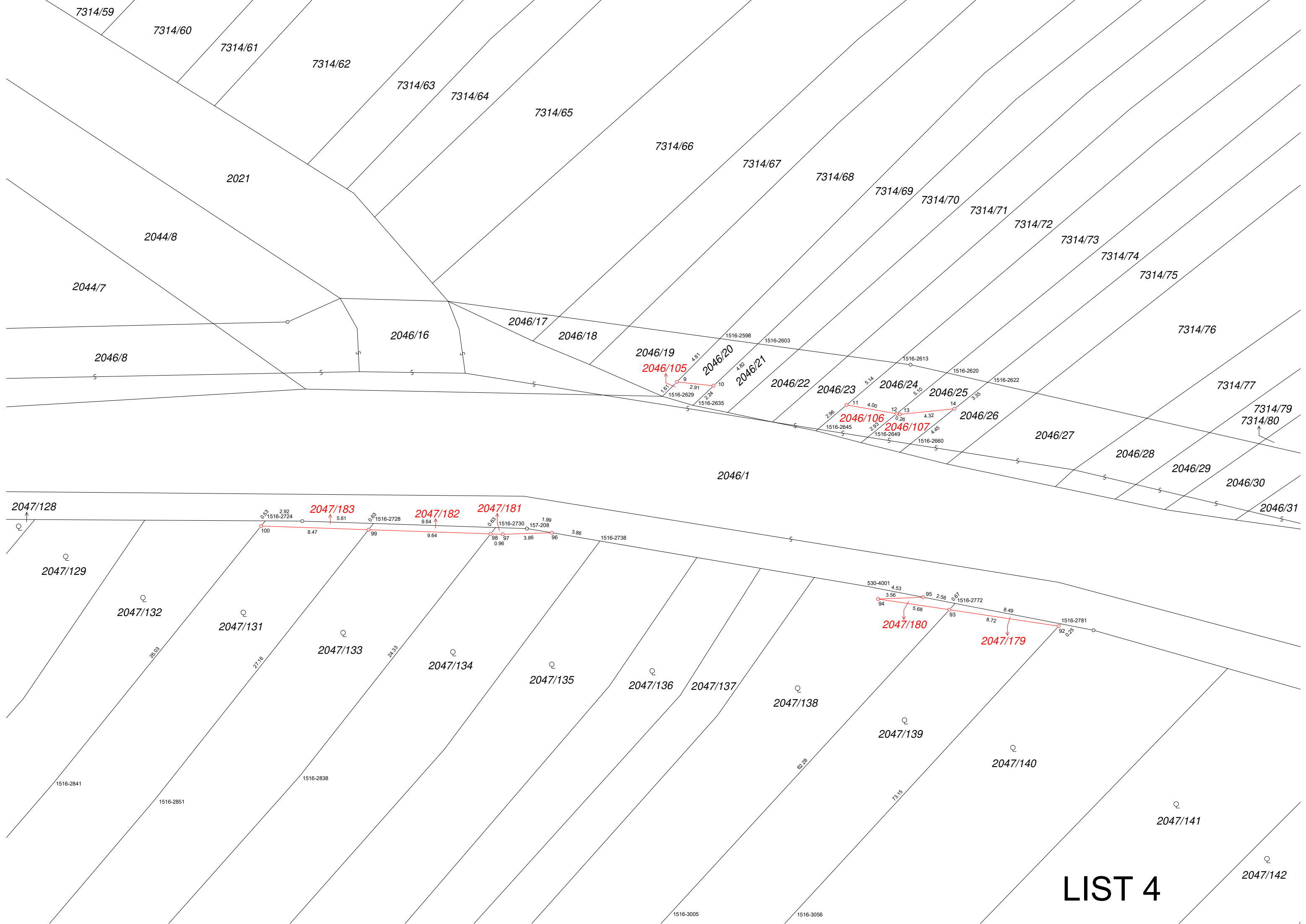

LIST 4

2047/142

LIST 5

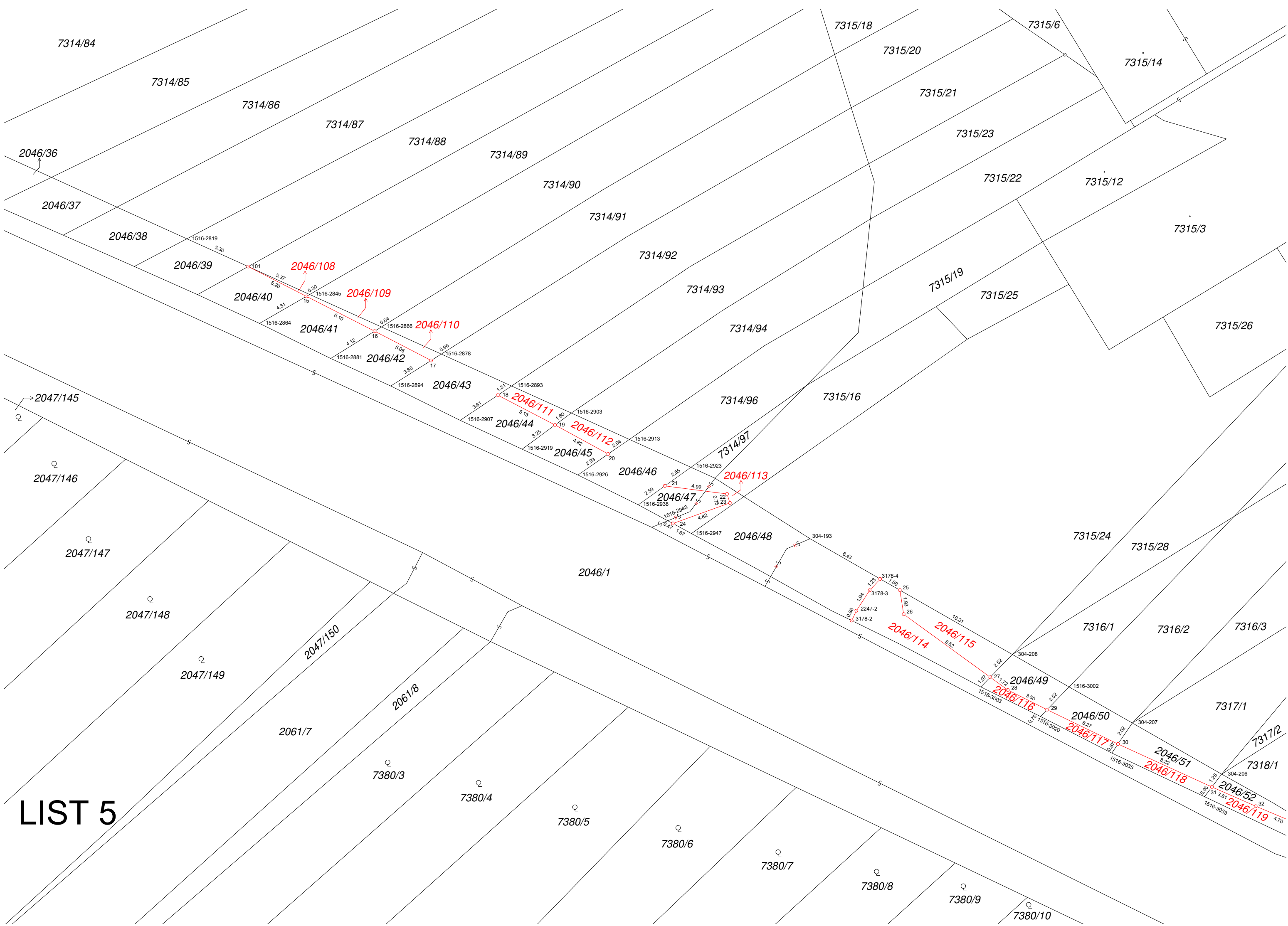

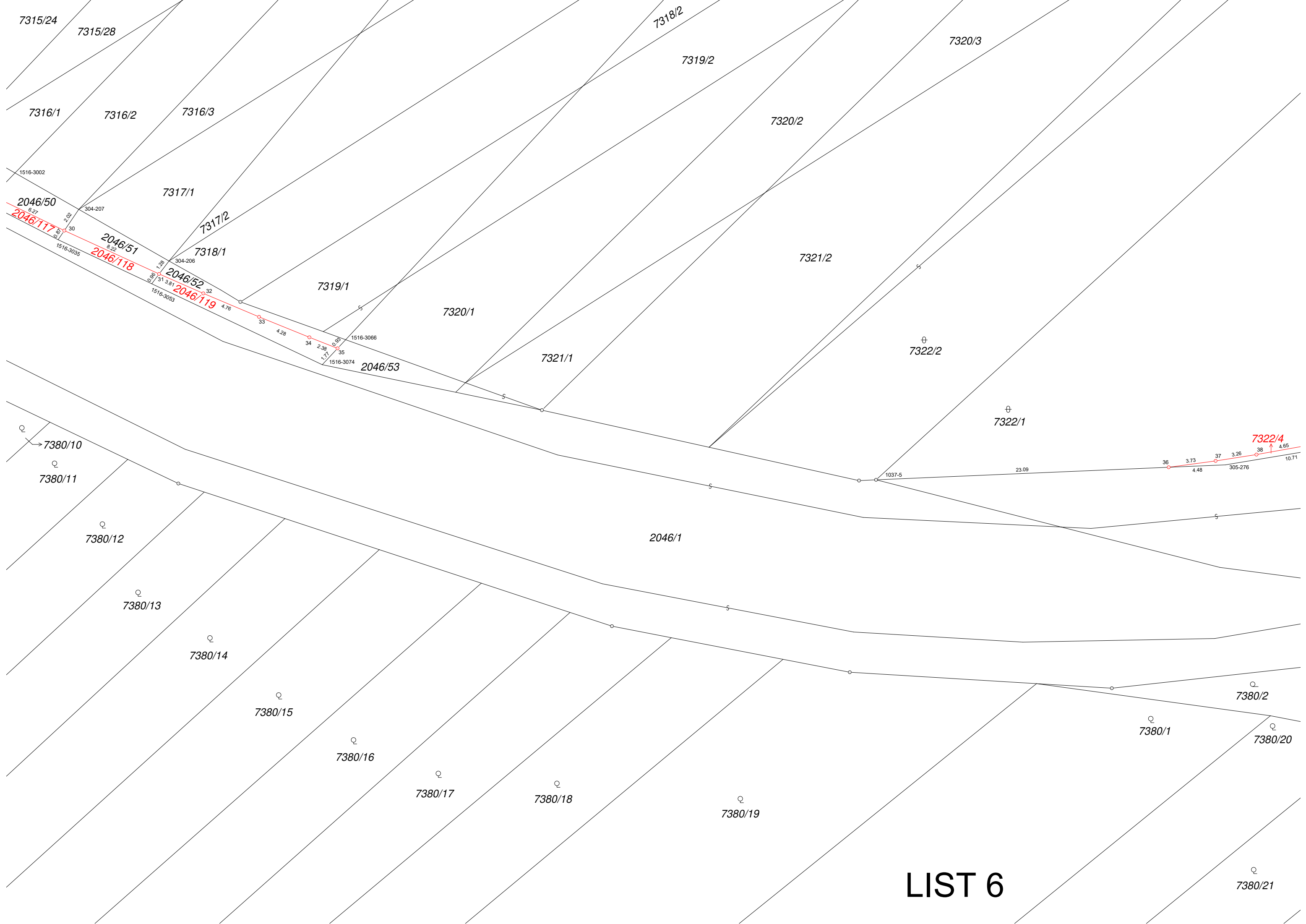

LIST 6

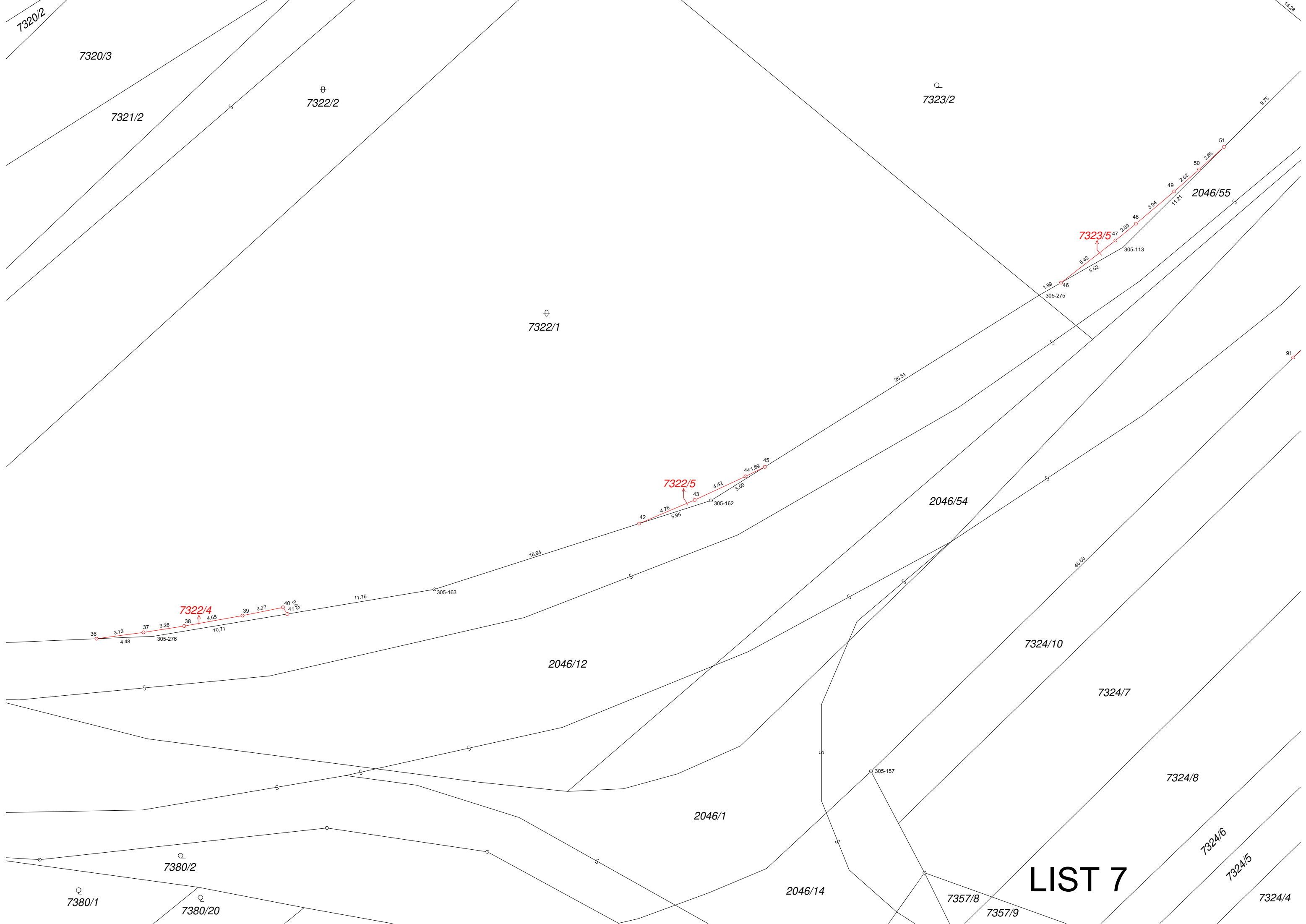

7320/2

7320/3

7321/2

⊕
7322/2

⊙
7323/2

⊕
7322/1

7323/5

7322/5

7322/4

2046/54

2046/12

7324/10

7324/7

7324/8

2046/1

⊙
7380/2

⊙
7380/1

⊙
7380/20

2046/14

7357/8

7357/9

LIST 7

7324/6

7324/5

7324/4

2046/55

91

975

14.28

47 2.08

48 3.04

49 2.62

50 2.63

51

1.99

46

305-275

5.42

5.62

305-113

11.21

48

3.04

49

2.62

50

2.63

51

42

4.76

5.95

43

4.42

5.00

44

1.69

45

16.94

5

11.76

305-163

38

4.65

10.71

39

3.27

40

4.15

36

3.73

37

3.26

305-276

4.48

25.51

46.60

305-157

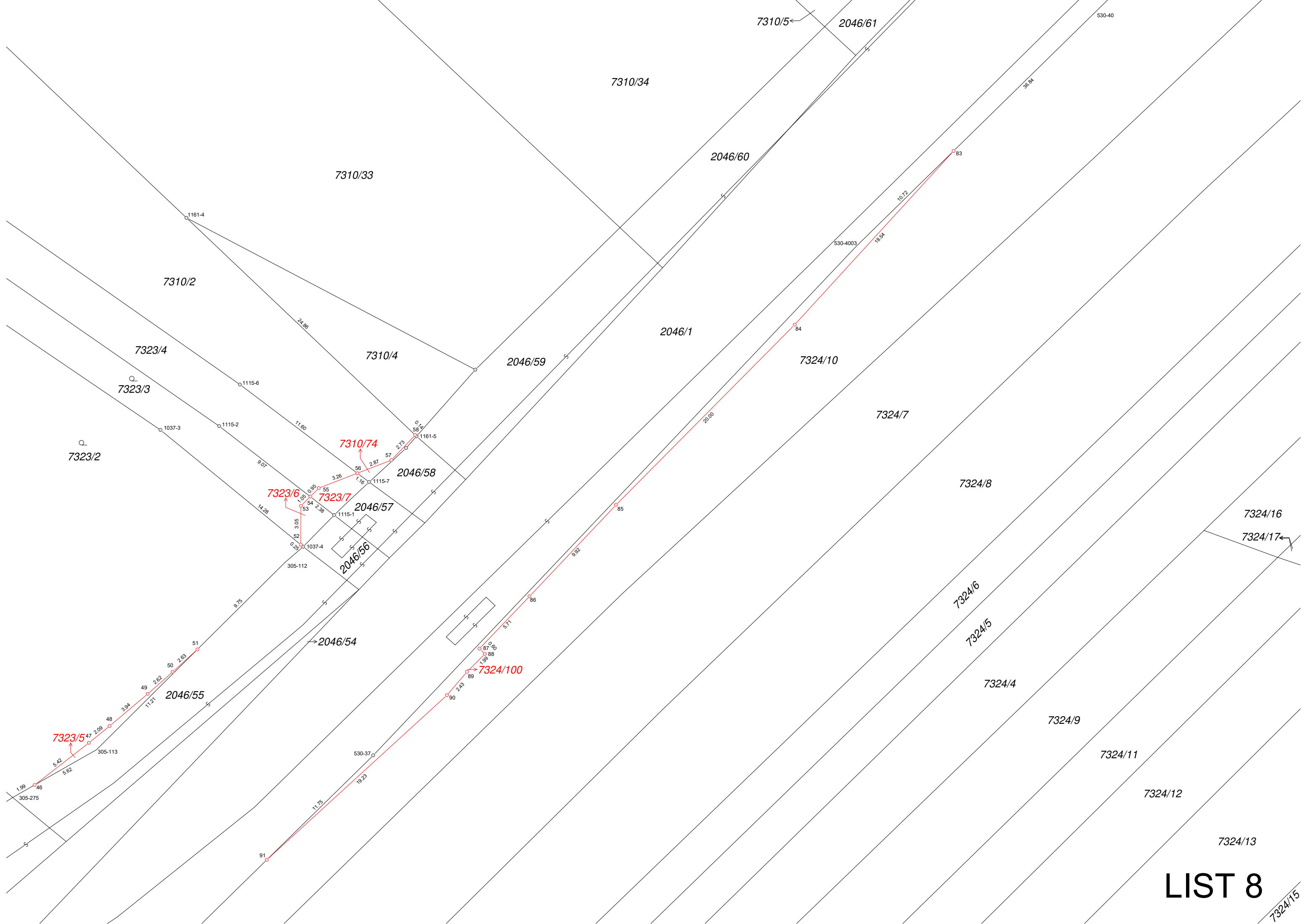

LIST 8

7324/15

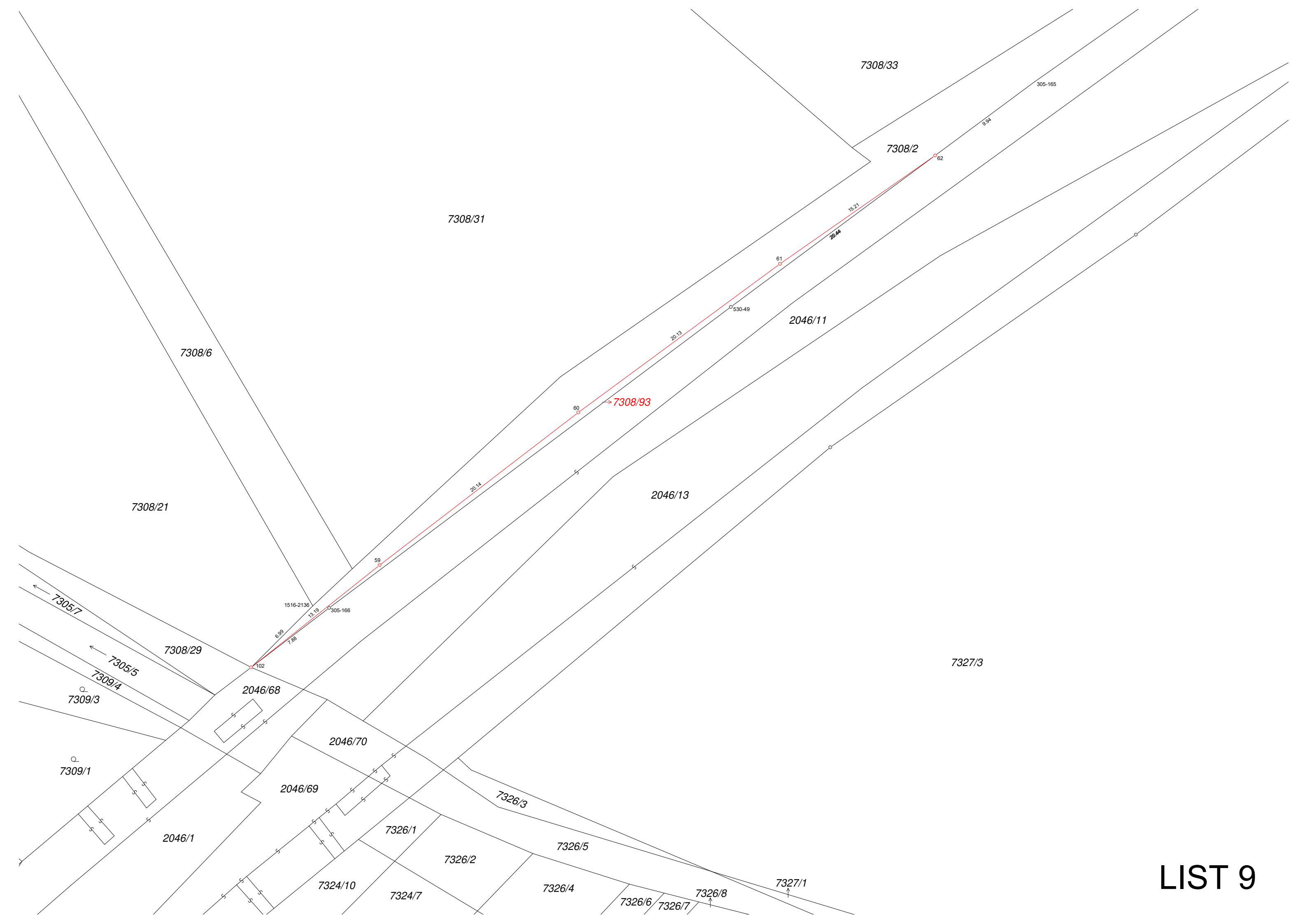

7308/33

305-165

7308/2

62

9.94

15.21

28.84

61

530-49

2046/11

20.13

7308/31

→ 7308/93

60

20.14

2046/13

7308/6

7308/21

59

1516-2136

13.19

305-166

6.99

7.86

102

7308/29

2046/68

7327/3

← 7305/7

← 7305/5

7309/4

7309/3

7309/1

2046/70

2046/69

7326/3

2046/1

7326/1

7326/2

7326/5

7324/10

7324/7

7326/4

7326/6

7326/7

7326/8

7327/1

LIST 9

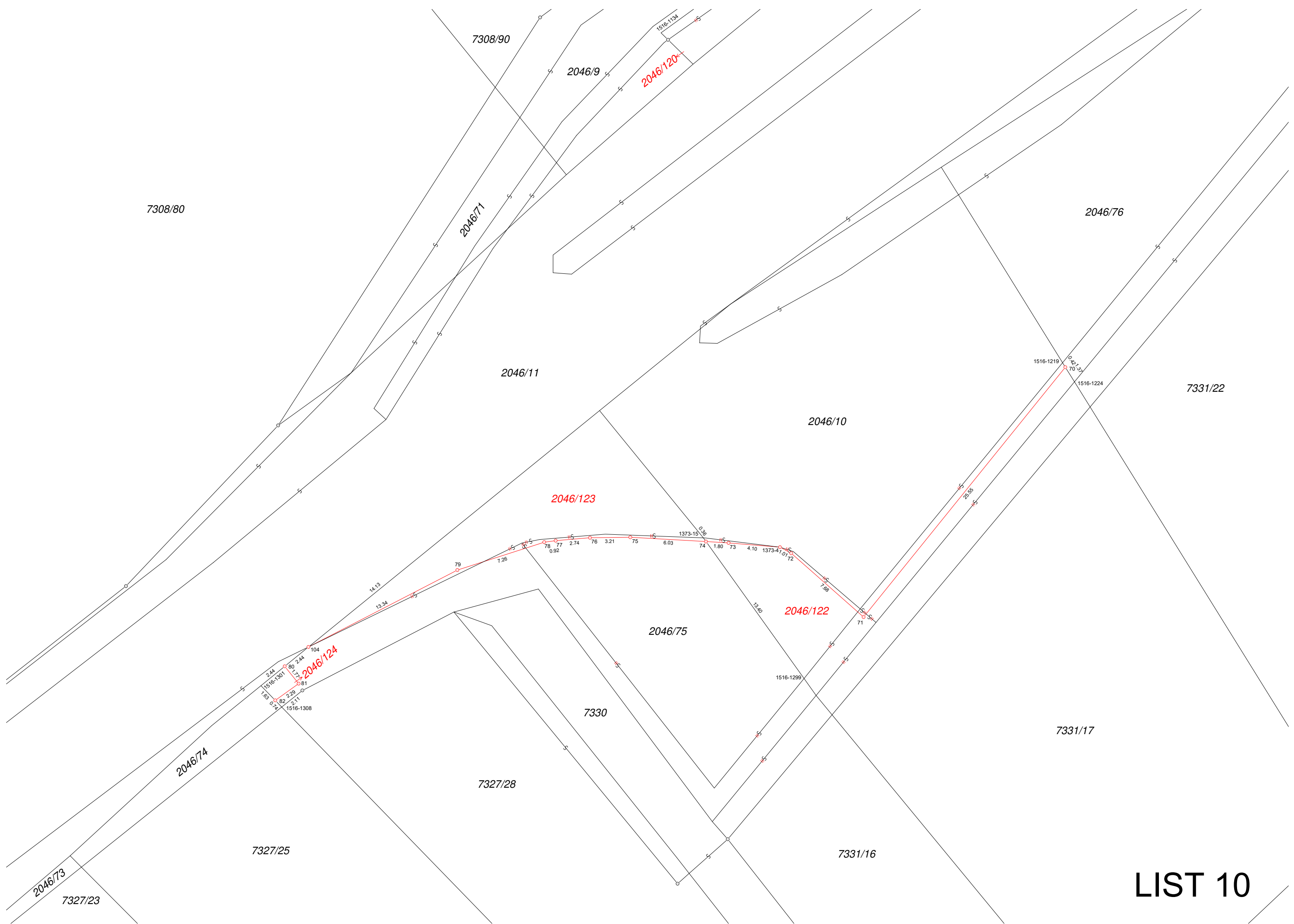

LIST 10

7308/88

7308/89

7308/90

7308/92

2046/9

1516-1043

2046/121

1516-1051

1516-1053

2525

2537

K.Ú. Vnorovy
K.Ú. Svažnice na Moravě

2046/72

1516-1081

15.61

2046/11

2494

2046/78

1516-1106

5.20

103

20.60

63

65

2.71

64

27.51

9.66

66

6.80

67

1.46

68

3.66

1.80

69

24.18

2046/120

2046/77

2046/76

7331/26

7331/28

7331/22

LIST 11