

Číslo smlouvy: 23/SML3479/SoD/DS

### Odběratel

Název: Ústecký kraj

Sídlo: Velká Hradební 3118/48

400 02 Ústí nad Labem,

Česká republika

DIČ/IČ: CZ70892156 / 70892156

Bankovní spojení: 882733379/0800

Plátce DPH

Zástupce: Ing. Jan Schiller,

hejtman Ústeckého kraje

### Dodavatel

EPOS, spol. s r.o.

Sídlo: Paseky 455

763 11 Želechovice nad Dřevnicí

DIČ/IČ: CZ40942031 / 40942031

Bankovní spojení:

Plátce DPH

Zástupce: Filip Hanzlík,

výkonný ředitel / prokurista

Termín plnění: do 15. 1. 2024

Způsob platby: bankovním převodem

Lhůta splatnosti: 30 dní

Místo plnění: Ústecký kraj

Číslo VZ: KUUK/175116/2023/INV/VZ-DS/0044

## I. Předmět smlouvy a jeho cena

	Množství	Jednotka	Jednotková cena	Cena celkem
<b>Termocitlivý papír pro tisk jízdních dokladů pro dopravce Městská doprava Teplice, p.o. a ČSAD Slaný s.r.o. (Typ III)</b>	3 100	1 ks	69,80 Kč	216 380,00

<b>Celkem bez DPH</b>	<b>216 380,00 Kč</b>
<b>DPH (ve výši 21%/částka)</b>	<b>45 439,80 Kč</b>
<b>Celkem včetně DPH</b>	<b>261 819,80 Kč</b>

- Odběratel se zavazuje předmět smlouvy převzít a zaplatit za něj dohodnutou cenu na základě vystaveného daňového dokladu – faktury (dále i jako „faktura“). Pokud je dodavatel plátce DPH, bude úhrada ceny provedena pouze na účet zveřejněný v registru plátců vedeném správcem daně dodavatele. Za odběratele převezmou dodávku přímo dopravci, tj. zástupce příspěvkové organizace Městská doprava Teplice, p.o., sídlem Emilie Dvořákové 70, 415 01 Teplice, IČO: 171 96 264 a zástupce společnosti ČSAD Slaný, s.r.o., sídlem Lacinova 1366/10, 274 01 Slaný, IČO: 60193425, kteří potvrdí předávací protokol, který bude nedílnou součástí faktury.
- Faktura vystavená dodavatelem musí obsahovat kromě čísla smlouvy a lhůty splatnosti, také náležitosti daňového dokladu stanovené příslušnými právními předpisy, zejména zákonem č. 235/2004 Sb. o dani z přidané hodnoty, ve znění pozdějších předpisů, a údaje dle § 435 občanského zákoníku a bude odběrateli doručena elektronicky – datovou zprávou nebo na e-podatelnu. V případě, že faktura nebude mít uvedené náležitosti, odběratel není povinen fakturovanou částku uhradit a

nedostává se do prodlení. Lhůta splatnosti počíná běžet od doručení daňového dokladu obsahujícího veškeré náležitosti. Specifikace rozsahu a předmětu plnění na faktuře se musí shodovat se specifikací předmětu této smlouvy.

- Pokud v této smlouvě není stanoveno jinak, řídí se právní vztahy z ní vyplývající příslušnými ustanoveními občanského zákoníku.
- Tuto smlouvu lze měnit či doplňovat pouze po dohodě smluvních stran formou písemných a číslovaných dodatků.
- Tato smlouva bude uveřejněna v registru smluv postupem podle zákona č. 340/2015 Sb., o zvláštních podmínkách účinnosti některých smluv, uveřejňování těchto smluv a o registru smluv (zákon o registru smluv), ve znění pozdějších předpisů. Uveřejnění v registru smluv provede odběratel. Informace o uveřejnění smlouvy bude zaslána dodavateli do datové schránky nebo na e-mail: [REDACTED]. Dodavatel prohlašuje, že souhlasí s uveřejněním svých osobních údajů obsažených v této smlouvě, které by jinak podléhaly znečitelnění, v registru smluv, popř. disponuje souhlasem třetích osob uvedených na své straně s uveřejněním jejich osobních údajů v registru smluv, které by jinak podléhaly znečitelnění. Tato smlouva nabývá platnosti dnem jejího uzavření a účinnosti dnem uveřejnění v registru smluv.
- Odběratel tímto potvrzuje, že o uzavření této smlouvy bylo rozhodnuto Ing. Janem Schillerem, hejtmanem Ústeckého kraje, na základě usnesení Rady Ústeckého kraje č. 158/42R/2022 ze dne 6. 4. 2022.

## II. Ostatní ujednání

- Smlouva je vyhotovena v elektronické verzi a podepsána zaručenými elektronickými podpisy.
- Nedílnou součástí této smlouvy jsou tyto přílohy:  
Příloha č. 1 – „Nabídka – Kotoučky 80/80 (55 mm) / 25 TERMO 75 g „DÚK“  
Příloha č. 2 – „Technický popis – rozměry kotoučků“
- Smluvní strany prohlašují, že tuto smlouvu uzavírají podle své svobodné, vážné a určité vůle a v absenci hrozby či lsti vyvolané druhou Smluvní stranou, na důkaz čehož níže připojují své podpisy.

V Želechovicích nad Dřevnicí

V Ústí nad Labem

.....  
Dodavatel  
EPOS, spol. s r.o.

.....  
Odběratel  
Ústecký kraj

Dodavatel: <b>EPOS spol. s r.o.</b> Paseky 455 763 11 Želechovice nad Dřevnicí IČ: 40942031 DIČ: CZ40942031  www.eposprint.cz		Odběratel: IČ: 70892156 DIČ: CZ70892156 <b>Ústecký kraj</b> <b>Velká hradební 3118/48</b> <b>400 01 Ústí nad Labem</b>  Tel.: +420 475 657 255 Mob: Email:	
Držitel certifikátu ČSN EN ISO 9001:2016  <b>Nabídka č.: 23NA0685</b> Vystavení nabídky: 06.12.2023 <b>Platnost nabídky do: 29.12.2023</b>		<b>Konečný příjemce:</b> Ústecký kraj Radka Opavová, Velká hradební 3118/48 400 01 Ústí nad Labem-město	
Platební podmínky: <b>Platba po dodání zboží</b> Dodací podmínky: <b>Včetně dopravy</b>			

### Nabídka č.: 23NA0685

Položky nabídky:	Množství	J.cena	Sleva	Cena %DPH	DPH	Kč Celkem
220-1:KOTOUČKY 80/80 (55m) /25 TERMO 75g 7/1 "DÚK" 45 ks/kr ZV, ROLE TYP II. K420ch	3 100 ks	69,80		216 380,00 21%	45 439,80	261 819,80
<i>U zakázkové výroby je tolerance celkového množství výrobků +-5%</i>						
Součet položek				216 380,00	45 439,80	261 819,80
<b>CELKEM K ÚHRADĚ</b>						<b>261 819,80</b>
V případě objednání uvádějte číslo nabídky: 23NA0685 <b>Do předmětu zprávy uvádějte Objednávka.</b>						
Vystavil: 						
Ekonomický a informační systém POHODA						

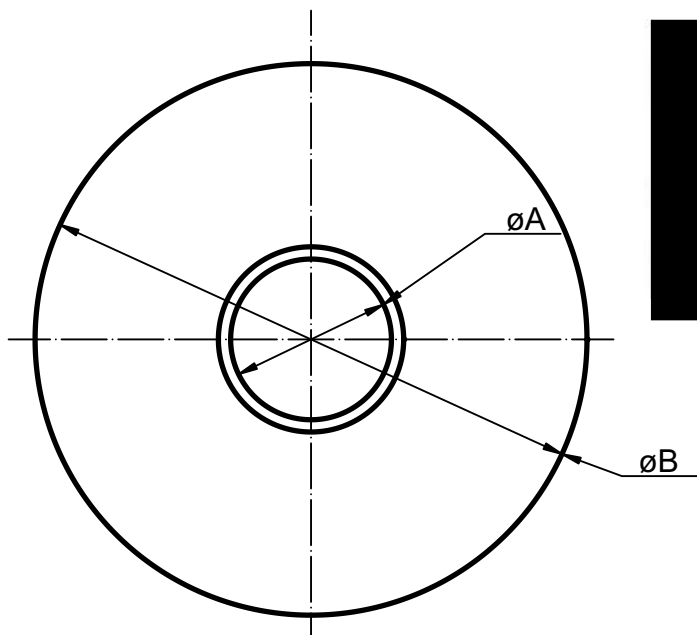

### TECHNICKÝ VÝKRES FINÁLNÍHO VÝROBKU

NÁZEV: K420ch\_DUK\_2.1.2023

DATUM: 2.1.2023

ZAKÁZKA: K420ch

KÓD: 220-1

- A: Dutinka - 25mm
  - B: Průměr kotouče - max. 80mm
  - 1. Délka návinu - max. 55m
  - 2. Použitý papír - Termo 75g
  - 3. Značení konce - Ano
  - 4. Barevnost - 7/1
  - 5. U dutinky - zakládat
  - 6. U konce - etiketu s ev. číslem
  - 7. Balení - krabice
  - 8. Lisování - ne
- Poznámka: Role typII. tisk na střed  
 Číslování: písmeno + 8 čísel  
 Nesmí zasahovat do textu podmínek

