

**D o d a t e k č. 1 č. j. KRPB-216092-5/ČJ-2023-0600MN**

**ke Smlouvě o dílo**

**č. j. KRPB-216092-3/ČJ-2023-0600MN**

**Čl. I.  
Smluvní strany**

**Objednatel:**

**Česká republika – Krajské ředitelství policie Jihomoravského kraje**  
sídlo: **Kounicova 24, 611 32 Brno**



**na straně jedné (dále jen „objednatel“)**

**Zhotovitel:**

Obchodní firma: **SUROVEC ELEKTRO s.r.o.**  
sídlo: **Úvoz 217, Domašov 664 83**



**na straně druhé (dále jen „zhotovitel“)**

**dodatek č. 1 č. j. KRPB-216092-5/ČJ-2023-0600MN**

**ke Smlouvě o dílo**



Obě smluvní strany se dohodly v souladu s ustanovením Čl. X. odst. 2., Smlouvy o dílo, č. j. KRPB-216092-3/ČJ-2023-0600MN, kterou uzavřely dne 15.11.2023, že:

## Čl. II.

Za Čl. II. Předmět plnění odst. 2 se vkládá odst.:

2.1. Předmět smlouvy vícepráce

a to s následujícím textem:

„2.1. Předmět smlouvy se zvyšuje o práce a dodávky, které jsou uvedeny v příloze č. 1 dodatku č. 1“.

## Čl. III.

Celková cena za předmět díla uvedená v Čl. III. Odst. 2 činí:

Původní SOD

**Celková cena: bez 122.782,51,- Kč,- Kč**

Slovy: jednotodvacetdvatisícsešmsetosmdesátdvakorunčeskýchpadesátjednahaléřů.

vícepráce

bez DPH: 5.273,95,- Kč

**Celková cena po uzavření dodatku č. 1 činí v Kč bez DPH: 128.056,46,- Kč.**

Slovy: jednotodvacetosmtisícadesátšestkorunčeskýchčtyřicetšesthaléřů.

(Podrobné zpracování ceny je uvedeno v příloze č. 1 smlouvy o dílo a v příloze č. 1 dodatku č. 1)

**Předmět smlouvy patří do klasifikace produkce CZ-CPA č. 41 až 43, dodavatel je povinen použít režim přenesení daňové povinnosti podle § 92e zákona č. 235/2004 Sb., o dani z přidané hodnoty, ve znění pozdějších předpisů.**

1. Ostatní ustanovení a projednání vyplývající ze Smlouvy o dílo č. j. č. j. KRPB-216092-3/ČJ-2023-0600MN zůstávají v platnosti beze změn.

2. Tento dodatek č. 1 ke Smlouvě o dílo nabývá platnosti dnem oboustranného podpisu dodatku č. 1 oběma smluvními stranami a účinnosti uveřejněním v registru smluv, které zajistí objednatel.

3. Tento dodatek č. 1 byl sepsán svobodně a vážně, určitě a srozumitelně.

4. Tento dodatek č. 1 obsahuje 2 (slovy dvě) strany textu a jednu přílohu o 1 (slovy jedné) straně textu.

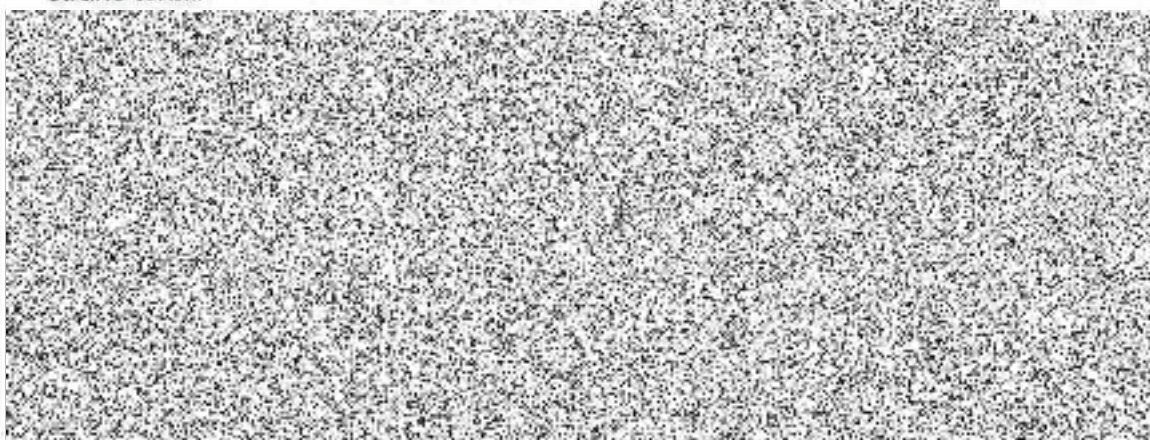



Název	Mj	Počet	cena materiál	celkem
<b>PCR Vyškov - zapravení rozvaděče</b>				
Omitka jádrová ruční 25kg	ks	1,00	187,55	187,55
Omitka Wber štuk 25kg	ks	1,00	159,00	159,00
Cihla plná CP29x14x6,5cm	ks	2,00	18,70	37,40
Válec 21cm/40mm	ks	1,00	69,00	69,00
Nátěr malířský 8kg	ks	1,00	249,00	249,00
Práce	hod	6,00	450,00	2 700,00
Doprava Domašov - Vyškov - Domašov - 117km 8kč	kpl	2,00	936,00	1 872,00
<b>Celkem za zapravení bez DPH</b>				<b>5 273,95</b>



PŘÍLOHA č. 1 k D č. 1 k SOD č. 1. KRB-21609R-5/27-2022-060000