

Smlouva na podporu produktů Cisco

Č.j. KRPK-8900-10/ČJ-2023-1900VZ

Smluvní strany:

I. Dodavatel

ICZ a.s., zapsána v obchodním rejstříku vedeným Městským soudem v Praze, oddíl B, vložka 4840

Zastoupený: 

Sídlo: Na hřebenech II 1718/10, Nusle, 140 00 Praha 4

IČO: 25145444

DIČ: CZ699000372

Bankovní ústav: Číslo účtu: Kontaktní osoba: Telefon: Mail: 

Datová schránka: 3teehfh

a

II. Objednatel

Česká republika – Krajské ředitelství policie Karlovarského kraje

Zastoupený: 

Sídlo: Závodní 386/100, 360 06 Karlovy Vary - Dvory

IČO: 72051612

DIČ: CZ72051612

Bankovní ústav: Číslo účtu: Kontaktní osoba: Telefon: mail: 

Datová schránka: upshp5u

uzavírají níže uvedeného dne, měsíce a roku tuto smlouvu o dílo s nehmotným výsledkem dle ustanovení § 2631 a násl. Zákona č. 89/2012 Sb., občanského zákoníku

I.

Předmět smlouvy

1. Dodavatel se touto smlouvou zavazuje poskytovat podporu produktů **Cisco - program rozšířené hardwarové záruky a softwarové podpory Cisco pro hardware a program softwarové podpory Cisco pro software a licence po dobu 1 roku umístěných v objektech Krajského ředitelství policie Karlovarského kraje (dále jen služba)**, dle Seznamu Cisco prvků a licencí č.j. KRPK-87164-4/ČJ-2023-1900IT, který je nedílnou součástí této smlouvy jako příloha č. 1.

2. Dodavatel bude zajišťovat službu v pracovní dny v době od 8:00 do 16:00 hod. po celou dobu trvání smlouvy, přičemž reakční doba, tj. doba potvrzení přijetí požadavku a zahájení prací na jeho plnění, po jejím vyžádání, činí maximálně 1 hodinu. Lhůta na vyřešení požadavku je stanovena do následujícího pracovního dne, po přijetí požadavku na předmět plnění.
3. Dodavatel zřídí do 14 dnů po podpisu této smlouvy servisní sklad ve svém objektu v sortimentu náhradních prvků nutných pro poskytnutí servisní podpory dle specifikace L2 a L3, která tvoří přílohu č. 2 této smlouvy, a to v množství nejméně 1 kus od každého prvku.
4. Dodavatel se zavazuje, že pokud se během poskytování služby ocitne některé zařízení ve statusu „End of Support“ u výrobce, tedy nebude možné vyřídit reklamaci HW ani stažení aktuální verze SW, nahradí toto vlastním servisním zařízením po dobu 30 dnů. V této době je odběratel povinen zajistit si na vlastní náklady novou technologii. V případě, že odběratel si v této 30 denní době novou technologii nezajistí, je dodavatel oprávněn, po uplynutí této doby, vlastní servisní zařízení vyřadit z činnosti.
5. Dodavatel se zavazuje k době účinnosti této smlouvy vybudovat systém jednotného místa hlášení na řešení požadavků a servisní podporu a sdělit prokazatelně kontaktní údaje pro hlášení [REDACTED] osobě uvedené ve specifikaci objednatele, jako kontaktní osoba.
6. Objednatel je oprávněn provést kdykoliv v pracovní době kontrolu dodržování povinností uvedených v čl. I, odst. 3 této smlouvy a dodavatel se zavazuje tuto kontrolu umožnit a poskytnou k ní potřebnou součinnost.
7. Objednatel se zavazuje, poskytnou potřebnou součinnost a zaplatit dodavateli cenu sjednanou v článku II. této smlouvy

II. Cena

1. Služby uvedené v článku I. smlouvy poskytuje dodavatel objednateli komplexně se všemi součástmi a příslušenstvím za sjednanou cenu.
 2. Celková cena je stanovena ve výši
DPH 21%
CELKEM
Slovy: jedenmilionsedmsetsedmnácttisícdevětsetdevadesátdevět korun českých a devadesát tři haléřů
- | |
|------------------------------|
| 1 419 834,65 Kč bez DPH |
| 298 165,28 Kč |
| 1 717 999,93 Kč s DPH |

III. Platební podmínky

1. Úhrada ceny za službu dle smlouvy bude provedena bezhotovostním převodem na základě faktury vystavené dodavatelem. Splatnost faktury bude 30 kalendářních dnů od data jejího doručení na adresu uvedenou ve smlouvě. V případě, že faktura bude doručena po 19. prosinci aktuálního roku bude splatnost faktury šedesát (60) dní ode dne doručení. Faktura bude považována za proplacenou okamžikem odepsání příslušné částky z účtu objednatele.
2. Faktura musí být vystavena a doručena na adresu objednatele, tj. Česká republika – Krajské ředitelství policie Karlovarského kraje, Závodní 386/100, 360 06 Karlovy Vary, IČ 72051612, datová schránka: upshp5u a musí obsahovat č. j. kupní smlouvy uvedené v záhlaví této smlouvy.
3. Kupující není v prodlení s placením faktury, jestliže vrátí fakturu prodávajícímu, protože faktura obsahuje nesprávné údaje nebo byla vystavena v rozporu se smlouvou. Konkrétní důvody je kupující povinen uvést zároveň s vrácením faktury.
4. Zálohu kupující neposkytuje.

IV. Způsob převzetí předmětu smlouvy

1. Dodavatel zajistí předmět plnění tak, aby byl objednateli k dispozici dnem 1. ledna 2024 a to na všechny Cisco prvky uvedené v příloze č. 1 a v rozsahu v této příloze uvedeném. Toto doloží objednateli prohlášením společnosti CISCO SYSTEMS s.r.o., případně vlastním čestným prohlášením.
2. Odpovědnou osobou k převzetí věci kupujícím je  osoba uvedená ve specifikaci objednatele, jako kontaktní osoba.

V. Podstatné porušení smlouvy a odstoupení od smlouvy

1. Smluvní strany pokládají za podstatné porušení smlouvy
 - a) prodlení prodávajícího se splněním předmětu plnění ve sjednaném termínu,
 - b) nedodání předmětu plnění v požadované specifikaci dle této smlouvy,
2. Odstoupení od smlouvy se řídí § 2001 a násl. občanského zákoníku.
3. Objednatel je oprávněn odstoupit od smlouvy též tehdy, jestliže byl na majetek dodavatele vyhlášen konkurz nebo řízení o vyrovnání.

4. Dodavatel může odstoupit od smlouvy v případě, že kupující neuhradil fakturu za předmět smlouvy v termínu stanoveném touto smlouvou.

VI. Sankce

1. Nedodá-li dodavatel službu dle smlouvy v termínu dle čl. IV. odst. 1 anebo v požadované specifikaci dle této smlouvy, zaplatí kupujícímu smluvní pokutu ve výši 0,5% z ceny nedodané věci včetně DPH za každý, i započatý den prodlení.
2. Nezaplatí-li objednatel cenu včas, je povinen zaplatit prodávajícímu úrok z prodlení v souladu s občanským zákoníkem z oprávněně fakturované částky včetně DPH za každý den prodlení.
3. Pokud poruší dodavatel povinnosti uvedené v čl. I. odst. 2, 3 a 4 uhradí dodavatel objednateli smluvní pokutu ve výši 50 000,- Kč a to za každé porušení těchto povinností.
4. Úrok z prodlení a smluvní pokuta jsou splatné do 30 dnů od data, kdy byla povinné straně doručena písemná výzva k jejich zaplacení oprávněnou stranou, a to na účet oprávněné strany uvedený v písemné výzvě.

VII. Ustanovení přechodná a závěrečná

1. Tato smlouva nabývá účinnosti nejdříve dnem uveřejnění prostřednictvím registru smluv v souladu s ustanovením § 6 zákona č. 340/2015 Sb., o zvláštních podmínkách účinnosti některých smluv, uveřejňování těchto smluv a o registru smluv.
2. Práva a povinnosti touto smlouvou výslovně neupravené se řídí příslušnými ustanoveními občanského zákoníku o smlouvě o dílo.
3. Účastníci prohlašují, že tuto smlouvu uzavřeli na základě své pravé a svobodné vůle, že při jejím uzavírání nejednali v tísní či za nevýhodných podmínek, smlouvu si řádně přečetli a s jejím obsahem plně souhlasí a na důkaz toho připojují své elektronické podpisy.

4. Tato smlouva kupní je vyhotovena pouze v elektronické podobě a elektronicky podepsána prodávajícím a kupujícím.

Příloha:

číslo 1: Seznam Cisco prvků a licencí

číslo 2: Specifikace servisní podpory L2, L3

V Praze dne.....

V Karlových Varech dne.....

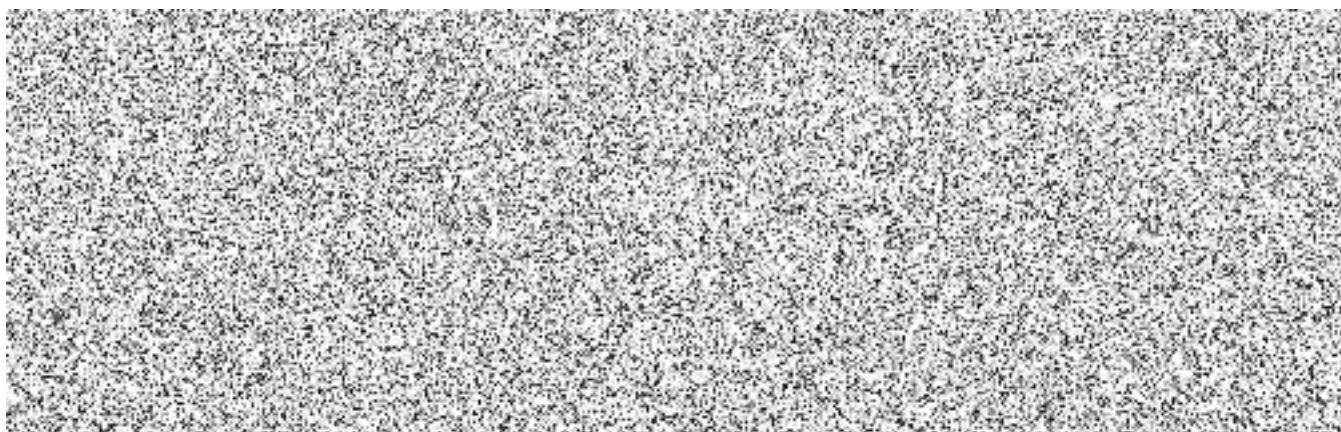

Č.j. KRPK-87164-4/ČJ-2023-1900IT

Příloha č. 1 – Seznam Cisco prvků a licencí

produktové číslo	sériové číslo	typ podpory	počet kusů	platnost podpory		cena za ks bez DPH	cena celkem za položku bez DPH
				od	do		
WS-C2960C-12PC-L	FOC1740Y013	CON-PLNBD-C296012P	1	1.1.2024	31.12.2024		
PI-MSE-PRMO-INSRT			1	1.1.2024	31.12.2024		
WS-C2960C-8PC-L	FOC1743Y2Y7	CON-PLNBD-C296C8PC	1	1.1.2024	31.12.2024		
PI-MSE-PRMO-INSRT			1	1.1.2024	31.12.2024		
WS-C2960C-8PC-L	FOC1743Y2Y9	CON-PLNBD-C296C8PC	1	1.1.2024	31.12.2024		
PI-MSE-PRMO-INSRT			1	1.1.2024	31.12.2024		
WS-C2960C-12PC-L	FOC1745Y1JV	CON-PLNBD-C296012P	1	1.1.2024	31.12.2024		
PI-MSE-PRMO-INSRT			1	1.1.2024	31.12.2024		
WS-C2960C-8PC-L	FOC1745Y20Q	CON-PLNBD-C296C8PC	1	1.1.2024	31.12.2024		
PI-MSE-PRMO-INSRT			1	1.1.2024	31.12.2024		
WS-C2960X-24PS-L	FOC1742S59T	CON-PLNBD-WSC224SL	1	1.1.2024	31.12.2024		
AIR-CAP2702I-E-K9	FCZ1841Y30T	CON-PLNBD-AIRCIEK9	1	1.1.2024	30.4.2024		
AIR-AP-T-RAIL-R			1	1.1.2024	30.4.2024		
SWAP2700-CMB-A1-K9			1	1.1.2024	30.4.2024		
AIR-AP-BRACKET-1			1	1.1.2024	30.4.2024		
AIR-CAP2702I-E-K9	FCZ1841Y30S	CON-PLNBD-AIRCIEK9	1	1.1.2024	30.4.2024		
AIR-AP-BRACKET-1			1	1.1.2024	30.4.2024		
AIR-AP-T-RAIL-R			1	1.1.2024	30.4.2024		
SWAP2700-CMB-A1-K9			1	1.1.2024	30.4.2024		
AIR-CAP2702I-E-K9	FCZ1841Y30X	CON-PLNBD-AIRCIEK9	1	1.1.2024	30.4.2024		
SWAP2700-CMB-A1-K9			1	1.1.2024	30.4.2024		
AIR-AP-BRACKET-1			1	1.1.2024	30.4.2024		
AIR-AP-T-RAIL-R			1	1.1.2024	30.4.2024		
AIR-CAP2702I-E-K9	FCZ1841Y30V	CON-PLNBD-AIRCIEK9	1	1.1.2024	30.4.2024		
AIR-AP-BRACKET-1			1	1.1.2024	30.4.2024		
SWAP2700-CMB-A1-K9			1	1.1.2024	30.4.2024		
AIR-AP-T-RAIL-R			1	1.1.2024	30.4.2024		
AIR-CAP2702I-E-K9	FCZ1845Y0LE	CON-PLNBD-AIRCIEK9	1	1.1.2024	30.4.2024		
SWAP2700-CMB-A1-K9			1	1.1.2024	30.4.2024		
AIR-AP-T-RAIL-R			1	1.1.2024	30.4.2024		
AIR-AP-BRACKET-1			1	1.1.2024	30.4.2024		
AIR-CAP2702I-E-K9	FCZ1845Y0LG	CON-PLNBD-AIRCIEK9	1	1.1.2024	30.4.2024		
AIR-AP-T-RAIL-R			1	1.1.2024	30.4.2024		
SWAP2700-CMB-A1-K9			1	1.1.2024	30.4.2024		
AIR-AP-BRACKET-1			1	1.1.2024	30.4.2024		
AIR-CAP2702I-E-K9	FCZ1845Y0LJ	CON-PLNBD-AIRCIEK9	1	1.1.2024	30.4.2024		
AIR-AP-T-RAIL-R			1	1.1.2024	30.4.2024		
SWAP2700-CMB-A1-K9			1	1.1.2024	30.4.2024		
AIR-AP-BRACKET-1			1	1.1.2024	30.4.2024		
AIR-CAP2702I-E-K9	FCZ1845Y0LK	CON-PLNBD-AIRCIEK9	1	1.1.2024	30.4.2024		
AIR-AP-T-RAIL-R			1	1.1.2024	30.4.2024		
AIR-AP-BRACKET-1			1	1.1.2024	30.4.2024		
SWAP2700-CMB-A1-K9			1	1.1.2024	30.4.2024		
AIR-CAP2702I-E-K9	FCZ1845Y0LN	CON-PLNBD-AIRCIEK9	1	1.1.2024	30.4.2024		
SWAP2700-CMB-A1-K9			1	1.1.2024	30.4.2024		
AIR-AP-T-RAIL-R			1	1.1.2024	30.4.2024		
AIR-AP-BRACKET-1			1	1.1.2024	30.4.2024		
AIR-CAP2702I-E-K9	FCZ1845Y0LU	CON-PLNBD-AIRCIEK9	1	1.1.2024	30.4.2024		
SWAP2700-CMB-A1-K9			1	1.1.2024	30.4.2024		
AIR-AP-BRACKET-1			1	1.1.2024	30.4.2024		
AIR-AP-T-RAIL-R			1	1.1.2024	30.4.2024		
WS-C2960C-8PC-L	FOC1849Z1HX	CON-PLNBD-C296C8PC	1	1.1.2024	31.12.2024		
AIR-CAP2702I-E-K9	FCW1919NK34	CON-PLNBD-AIRCIEK9	1	1.1.2024	30.4.2024		
AIR-AP-T-RAIL-R			1	1.1.2024	30.4.2024		
SWAP2700-CMB-A1-K9			1	1.1.2024	30.4.2024		
AIR-AP-BRACKET-1			1	1.1.2024	30.4.2024		
AIR-CAP2702I-E-K9	FCW1919NKET	CON-PLNBD-AIRCIEK9	1	1.1.2024	30.4.2024		
SWAP2700-CMB-A1-K9			1	1.1.2024	30.4.2024		

produktové číslo	sériové číslo	typ podpory	počet kusů	platnost podpory		cena za ks bez DPH	cena celkem za položku bez DPH
				od	do		
AIR-AP-BRACKET-1			1	1.1.2024	30.4.2024		
AIR-AP-T-RAIL-R			1	1.1.2024	30.4.2024		
AIR-CAP2702I-E-K9	FCW1919NKKL	CON-PLNBD-AIRCIEK9	1	1.1.2024	30.4.2024		
SWAP2700-CMB-A1-K9			1	1.1.2024	30.4.2024		
AIR-AP-BRACKET-1			1	1.1.2024	30.4.2024		
AIR-AP-T-RAIL-R			1	1.1.2024	30.4.2024		
AIR-CAP2702I-E-K9	FCW1919NKQG	CON-PLNBD-AIRCIEK9	1	1.1.2024	30.4.2024		
AIR-AP-T-RAIL-R			1	1.1.2024	30.4.2024		
SWAP2700-CMB-A1-K9			1	1.1.2024	30.4.2024		
AIR-AP-BRACKET-1			1	1.1.2024	30.4.2024		
AIR-CAP2702I-E-K9	FCW1919NKSG	CON-PLNBD-AIRCIEK9	1	1.1.2024	30.4.2024		
AIR-AP-T-RAIL-R			1	1.1.2024	30.4.2024		
SWAP2700-CMB-A1-K9			1	1.1.2024	30.4.2024		
AIR-AP-BRACKET-1			1	1.1.2024	30.4.2024		
AIR-CAP2702I-E-K9	FCW1919NK8G	CON-PLNBD-AIRCIEK9	1	1.1.2024	30.4.2024		
SWAP2700-CMB-A1-K9			1	1.1.2024	30.4.2024		
AIR-AP-BRACKET-1			1	1.1.2024	30.4.2024		
AIR-AP-T-RAIL-R			1	1.1.2024	30.4.2024		
AIR-CAP2702I-E-K9	FCW1919NKAM	CON-PLNBD-AIRCIEK9	1	1.1.2024	30.4.2024		
AIR-AP-T-RAIL-R			1	1.1.2024	30.4.2024		
SWAP2700-CMB-A1-K9			1	1.1.2024	30.4.2024		
AIR-AP-BRACKET-1			1	1.1.2024	30.4.2024		
AIR-CAP2702I-E-K9	FCW1919NKAU	CON-PLNBD-AIRCIEK9	1	1.1.2024	30.4.2024		
AIR-AP-T-RAIL-R			1	1.1.2024	30.4.2024		
SWAP2700-CMB-A1-K9			1	1.1.2024	30.4.2024		
AIR-AP-BRACKET-1			1	1.1.2024	30.4.2024		
AIR-CAP2702I-E-K9	FCW1919NKC1	CON-PLNBD-AIRCIEK9	1	1.1.2024	30.4.2024		
AIR-AP-T-RAIL-R			1	1.1.2024	30.4.2024		
SWAP2700-CMB-A1-K9			1	1.1.2024	30.4.2024		
AIR-AP-BRACKET-1			1	1.1.2024	30.4.2024		
AIR-CAP2702I-E-K9	FCW1919NKP1	CON-PLNBD-AIRCIEK9	1	1.1.2024	30.4.2024		
SWAP2700-CMB-A1-K9			1	1.1.2024	30.4.2024		
AIR-AP-BRACKET-1			1	1.1.2024	30.4.2024		
AIR-AP-T-RAIL-R			1	1.1.2024	30.4.2024		
AIR-CAP2702I-E-K9	FCW1919NK8P	CON-PLNBD-AIRCIEK9	1	1.1.2024	30.4.2024		
SWAP2700-CMB-A1-K9			1	1.1.2024	30.4.2024		
AIR-AP-BRACKET-1			1	1.1.2024	30.4.2024		
AIR-AP-T-RAIL-R			1	1.1.2024	30.4.2024		
AIR-CAP2702I-E-K9	FCW1919NKTM	CON-PLNBD-AIRCIEK9	1	1.1.2024	30.4.2024		
AIR-AP-T-RAIL-R			1	1.1.2024	30.4.2024		
SWAP2700-CMB-A1-K9			1	1.1.2024	30.4.2024		
AIR-AP-BRACKET-1			1	1.1.2024	30.4.2024		
AIR-CAP2702I-E-K9	FCW1919NKTT	CON-PLNBD-AIRCIEK9	1	1.1.2024	30.4.2024		
SWAP2700-CMB-A1-K9			1	1.1.2024	30.4.2024		
AIR-AP-BRACKET-1			1	1.1.2024	30.4.2024		
AIR-AP-T-RAIL-R			1	1.1.2024	30.4.2024		
AIR-CAP2702I-E-K9	FCW1919NKTX	CON-PLNBD-AIRCIEK9	1	1.1.2024	30.4.2024		
AIR-AP-T-RAIL-R			1	1.1.2024	30.4.2024		
SWAP2700-CMB-A1-K9			1	1.1.2024	30.4.2024		
AIR-AP-BRACKET-1			1	1.1.2024	30.4.2024		
AIR-CAP2702I-E-K9	FCW1919NKTZ	CON-PLNBD-AIRCIEK9	1	1.1.2024	30.4.2024		
AIR-AP-BRACKET-1			1	1.1.2024	30.4.2024		
SWAP2700-CMB-A1-K9			1	1.1.2024	30.4.2024		
AIR-AP-T-RAIL-R			1	1.1.2024	30.4.2024		
AIR-CAP2702I-E-K9	FCW1919NK8R	CON-PLNBD-AIRCIEK9	1	1.1.2024	30.4.2024		
SWAP2700-CMB-A1-K9			1	1.1.2024	30.4.2024		
AIR-AP-BRACKET-1			1	1.1.2024	30.4.2024		
AIR-AP-T-RAIL-R			1	1.1.2024	30.4.2024		
AIR-CAP2702I-E-K9	FCW1919NK8V	CON-PLNBD-AIRCIEK9	1	1.1.2024	30.4.2024		
AIR-AP-BRACKET-1			1	1.1.2024	30.4.2024		
AIR-AP-T-RAIL-R			1	1.1.2024	30.4.2024		
SWAP2700-CMB-A1-K9			1	1.1.2024	30.4.2024		
AIR-CAP2702I-E-K9	FCW1919NK8W	CON-PLNBD-AIRCIEK9	1	1.1.2024	30.4.2024		
AIR-AP-T-RAIL-R			1	1.1.2024	30.4.2024		
SWAP2700-CMB-A1-K9			1	1.1.2024	30.4.2024		

produktové číslo	sériové číslo	typ podpory	počet kusů	platnost podpory		cena za ks bez DPH	cena celkem za položku bez DPH
				od	do		
AIR-AP-BRACKET-1			1	1.1.2024	30.4.2024		
AIR-CAP2702I-E-K9	FCW1919NKBV	CON-PLNBD-AIRCIEK9	1	1.1.2024	30.4.2024		
SWAP2700-CMB-A1-K9			1	1.1.2024	30.4.2024		
AIR-AP-BRACKET-1			1	1.1.2024	30.4.2024		
AIR-AP-T-RAIL-R			1	1.1.2024	30.4.2024		
AIR-CAP2702I-E-K9	FCW1919NKEY	CON-PLNBD-AIRCIEK9	1	1.1.2024	30.4.2024		
SWAP2700-CMB-A1-K9			1	1.1.2024	30.4.2024		
AIR-AP-BRACKET-1			1	1.1.2024	30.4.2024		
AIR-AP-T-RAIL-R			1	1.1.2024	30.4.2024		
AIR-CAP2702I-E-K9	FCW1919NK8S	CON-PLNBD-AIRCIEK9	1	1.1.2024	30.4.2024		
SWAP2700-CMB-A1-K9			1	1.1.2024	30.4.2024		
AIR-AP-BRACKET-1			1	1.1.2024	30.4.2024		
AIR-AP-T-RAIL-R			1	1.1.2024	30.4.2024		
AIR-CAP2702I-E-K9	FCW1919NK8T	CON-PLNBD-AIRCIEK9	1	1.1.2024	30.4.2024		
AIR-AP-T-RAIL-R			1	1.1.2024	30.4.2024		
AIR-AP-BRACKET-1			1	1.1.2024	30.4.2024		
SWAP2700-CMB-A1-K9			1	1.1.2024	30.4.2024		
AIR-CAP2702I-E-K9	FCW1919NK8U	CON-PLNBD-AIRCIEK9	1	1.1.2024	30.4.2024		
SWAP2700-CMB-A1-K9			1	1.1.2024	30.4.2024		
AIR-AP-BRACKET-1			1	1.1.2024	30.4.2024		
AIR-AP-T-RAIL-R			1	1.1.2024	30.4.2024		
AIR-CAP2702I-E-K9	FCW1919NK95	CON-PLNBD-AIRCIEK9	1	1.1.2024	30.4.2024		
AIR-AP-T-RAIL-R			1	1.1.2024	30.4.2024		
SWAP2700-CMB-A1-K9			1	1.1.2024	30.4.2024		
AIR-AP-BRACKET-1			1	1.1.2024	30.4.2024		
AIR-CAP2702I-E-K9	FCW1919NKRD	CON-PLNBD-AIRCIEK9	1	1.1.2024	30.4.2024		
SWAP2700-CMB-A1-K9			1	1.1.2024	30.4.2024		
AIR-AP-BRACKET-1			1	1.1.2024	30.4.2024		
AIR-AP-T-RAIL-R			1	1.1.2024	30.4.2024		
AIR-CAP2702I-E-K9	FCW1919NK8Z	CON-PLNBD-AIRCIEK9	1	1.1.2024	30.4.2024		
AIR-AP-T-RAIL-R			1	1.1.2024	30.4.2024		
SWAP2700-CMB-A1-K9			1	1.1.2024	30.4.2024		
AIR-AP-BRACKET-1			1	1.1.2024	30.4.2024		
AIR-CAP2702I-E-K9	FCW1919NKBM	CON-PLNBD-AIRCIEK9	1	1.1.2024	30.4.2024		
AIR-AP-BRACKET-1			1	1.1.2024	30.4.2024		
AIR-AP-T-RAIL-R			1	1.1.2024	30.4.2024		
SWAP2700-CMB-A1-K9			1	1.1.2024	30.4.2024		
AIR-CAP2702I-E-K9	FCW1919NKNW	CON-PLNBD-AIRCIEK9	1	1.1.2024	30.4.2024		
AIR-AP-BRACKET-1			1	1.1.2024	30.4.2024		
AIR-AP-T-RAIL-R			1	1.1.2024	30.4.2024		
SWAP2700-CMB-A1-K9			1	1.1.2024	30.4.2024		
AIR-CAP2702I-E-K9	FCW1919NKQ7	CON-PLNBD-AIRCIEK9	1	1.1.2024	30.4.2024		
AIR-AP-T-RAIL-R			1	1.1.2024	30.4.2024		
SWAP2700-CMB-A1-K9			1	1.1.2024	30.4.2024		
AIR-AP-BRACKET-1			1	1.1.2024	30.4.2024		
AIR-CAP2702I-E-K9	FCW1919NKSF	CON-PLNBD-AIRCIEK9	1	1.1.2024	30.4.2024		
AIR-AP-BRACKET-1			1	1.1.2024	30.4.2024		
AIR-AP-T-RAIL-R			1	1.1.2024	30.4.2024		
SWAP2700-CMB-A1-K9			1	1.1.2024	30.4.2024		
WS-C2960X-48FPS-L	FCW2017B3KV	CON-PLNBD-WSC294SL	1	1.1.2024	31.12.2024		
C2960X-STACK	FOC202503VS		1	1.1.2024	31.12.2024		
CAB-STK-E-0.5M			1	1.1.2024	31.12.2024		
WS-C2960X-48FPS-L	FCW2017B3KW	CON-PLNBD-WSC294SL	1	1.1.2024	31.12.2024		
CAB-STK-E-0.5M			1	1.1.2024	31.12.2024		
C2960X-STACK	FOC202504DU		1	1.1.2024	31.12.2024		
WS-C2960X-48FPS-L	FCW2017B3L7	CON-PLNBD-WSC294SL	1	1.1.2024	31.12.2024		
C2960X-STACK	FOC202504DW		1	1.1.2024	31.12.2024		
CAB-STK-E-0.5M			1	1.1.2024	31.12.2024		
CCX-11-N-E-LIC		CON-PLSW-CCX11NIL	5	1.1.2024	30.4.2024		
CP-8865-K9=	FCH2422ENXQ	CON-PLNBD-P8TK96T9	1	1.1.2024	31.12.2024		
CP-8865-K9=	FCH24392JE9	CON-PLNBD-P8TK96T9	1	1.1.2024	31.12.2024		
CP-8865-K9=	FCH24412ASU	CON-PLNBD-P8TK96T9	1	1.1.2024	31.12.2024		
CP-8800-V-KEM=	FCH244637FS	CON-PLNBD-P8EEM0E8	1	1.1.2024	31.12.2024		
CP-8800-V-KEM=	FCH244637ED	CON-PLNBD-P8EEM0E8	1	1.1.2024	31.12.2024		
CP-8800-V-KEM=	FCH24462ED5	CON-PLNBD-P8EEM0E8	1	1.1.2024	31.12.2024		

produktové číslo	sériové číslo	typ podpory	počet kusů	platnost podpory		cena za ks bez DPH	cena celkem za položku bez DPH
				od	do		
SPA-2X1GE-V2=	SAL16020LQ8	CON-PLNBD-2X1GEV2	1	1.1.2024	31.12.2024		
12000-SPA			1	1.1.2024	31.12.2024		
WS-C4503-E	FOX1551G0M3	CON-PLNBD-C4503E	1	1.1.2024	31.12.2024		
PWR-C45-1000AC	AZS15440C7K		1	1.1.2024	31.12.2024		
WS-X4712-SFP+E	CAT1548L1JA		1	1.1.2024	31.12.2024		
C4500E-IP-ES			1	1.1.2024	31.12.2024		
CAB-CEE77-C15-EU			2	1.1.2024	31.12.2024		
WS-X4748-RJ45-E	CAT1601L5NK		1	1.1.2024	31.12.2024		
PWR-C45-1000AC/2	AZS15440C7Y		1	1.1.2024	31.12.2024		
WS-C4503-E	FOX1551G0LE	CON-PLNBD-C4503E	1	1.1.2024	31.12.2024		
C4500E-IP-ES			1	1.1.2024	31.12.2024		
PWR-C45-1000AC/2	AZS15440C7G		1	1.1.2024	31.12.2024		
PWR-C45-1000AC	AZS15440C7R		1	1.1.2024	31.12.2024		
WS-X4748-RJ45-E	CAT1601L5P4		1	1.1.2024	31.12.2024		
CAB-CEE77-C15-EU			2	1.1.2024	31.12.2024		
WS-X4712-SFP+E	CAT1602LOEZ		1	1.1.2024	31.12.2024		
WS-C4507R+E	FOX1607H3DA	CON-PLNBD-C4507R+E	1	1.1.2024	31.12.2024		
PWR-C45-2800ACV	SNI1610A4GC		1	1.1.2024	31.12.2024		
PWR-C45-2800ACV/2	SNI1610A4KG		1	1.1.2024	31.12.2024		
WS-C4507R+E	FOX1607GWTL	CON-PLNBD-C4507R+E	1	1.1.2024	31.12.2024		
PWR-C45-2800ACV	SNI1611A40V		1	1.1.2024	31.12.2024		
PWR-C45-2800ACV/2	SNI1611A40Z		1	1.1.2024	31.12.2024		
WS-C4507R+E	FOX1607GWTC	CON-PLNBD-C4507R+E	1	1.1.2024	31.12.2024		
PWR-C45-2800ACV	SNI1610A4GA		1	1.1.2024	31.12.2024		
PWR-C45-2800ACV/2	SNI1610A4KJ		1	1.1.2024	31.12.2024		
WS-C2960C-8PC-L	FOC1618Y1MP	CON-PLNBD-C296C8PC	1	1.1.2024	31.12.2024		
CAB-ACI			1	1.1.2024	31.12.2024		
WS-C2960C-12PC-L	FOC1616W04F	CON-PLNBD-C296012P	1	1.1.2024	31.12.2024		
PWR-CLIP			1	1.1.2024	31.12.2024		
C1000-48T-4X-L		CON-PLNBD-C10048TL	5	1.1.2024	31.12.2024		
A-FLEX-CC			1	1.1.2024	31.12.2024		
A-FLEX-PJXPC			5	1.1.2024	31.12.2024		
A-FLEX-3			1	1.1.2024	31.12.2024		
A-FLEX-P-DEV-REG			3	1.1.2024	31.12.2024		
A-FLEX-PL-VM			9	1.1.2024	31.12.2024		
A-FLEX-NUPL-E			410	1.1.2024	31.12.2024		
A-FLEX-NUPL-A			1190	1.1.2024	31.12.2024		
Cena celkem bez DPH							1 419 834,65 Kč
DPH							298 165,28 Kč
Cena celkem s DPH							1 717 999,93 Kč

Specifikace servisní podpory L2, L3

L2 servisní podpora na komponenty zahrnuje:

- HW záruku a SW podporu výrobce minimálně v režimu 8x5x následující pracovní den.
- poskytnutí jednotného kontaktního a archivačního portálu
- předání náhradního dílu v místě instalace (přepravní služba)
- vyzvednutí vadného dílu v místě instalace (přepravní služba)
- na vyžádání - instalace náhradního dílu, přehraní zálohy konfigurace a uvedení zařízení do standardního stavu a provozu
- přístup k aktualizovaným verzím SW
- zprostředkování přístupu k Cisco TAC
- přístup na Cisco.com
- aktuální informace o produktech a řešeních, prezentace, informace o SW. (Technicky orientované dokumenty, instalační a konfigurační postupy, případové studie.)
- přístup ke znalostní bázi
- přístup ke stahování SW aktualizací v rámci podpory výrobce
- přístup k novinkám výrobce
- notifikace kritických a bezpečnostních záležitostí spojených s Cisco technologiemi
- informování o End-of-Support a End-of-Life stavu Cisco infrastruktury

L3 servisní podpora na komponenty zahrnuje:

- diagnostika, analýza fault/alarm a log zpráv
- služby systémové podpory a konzultace pro pracovníky Objednatele
- instalace nových verzí SW (minor release)
- řešení incidentů a požadavků Objednatele vzdáleně i v místě instalace
- požadavky na změnu
- přeadresování komponent systému
- aktualizace dokumentace při změnách v systému
- podpora administrátorů PČR
- řešení incidentů s Cisco TAC
- výměna vadného dílu technickým pracovníkem Zhotovitele v místě instalace (pouze na území ČR)
- kvartální služba kontroly platnosti certifikátů, licencí a systémových logů
- zálohování konfigurace a databází pomocí stávajících SW prostředků Objednatele a do úložiště Objednatele
- L3 servisní podpora je omezena na maximálně 2 člověkodny za kalendářní měsíc s pravidlem převodu nevyčerpaných celých dnů do následujícího měsíce. 1 člověkoden je roven 8 pracovním hodinám technického specialisty uchazeče.

PLNÁ MOC

ICZ a.s., IČ: 25145444, se sídlem Na hřebenech II 1718/10, Nusle, 140 00 Praha 4, zapsaná v obchodním rejstříku vedeném Městským soudem v Praze, sp. zn. B 4840 (dále jen „Zmocnitel“)

tímto uděluje plnou moc



aby za Zmocnitele činil veškerá právní jednání a jiné úkony v **obchodních vztazích** (včetně vztahů týkajících se veřejných zakázek ve smyslu ustanovení zákona č. 134/2016 Sb., zákon o zadávání veřejných zakázek, ve znění pozdějších předpisů), v nichž cena předmětu plnění vyjádřená peněžní částkou nepřesáhne částku **13.000.000,-Kč** (slovy třináct miliónů korun českých) s tím, že půjde-li o opakující se plnění, je základem pro výpočet tohoto limitu součet ceny všech opakujících se plnění bez DPH.

Tato plná moc nezahrnuje oprávnění Zmocněnce nakupovat a zcizovat cenné papíry, obchodní podíly, uzavírat smlouvy o prodeji části nebo celého podniku, zprostředkovatelské smlouvy, smlouvy o sdružení, smlouvy příkazní či mandátní, smlouvy nájemní, podnájemní či leasingové, přijímat a poskytovat úvěry, sjednávat odstupné, podepisovat směnky, zcizovat nemovitosti a zatěžovat je právními závazky. Zmocněnec dále není na základě této plně moci oprávněn zavazovat Zmocnitele jakýmkoli ručitelskými závazky.

Tato plná moc nahrazuje jakoukoli plnou moc dříve udělenou Zmocněnci Zmocnitelem ohledně výše uvedeného předmětu plně moci.

Tato plná moc se uděluje na dobu neurčitou.

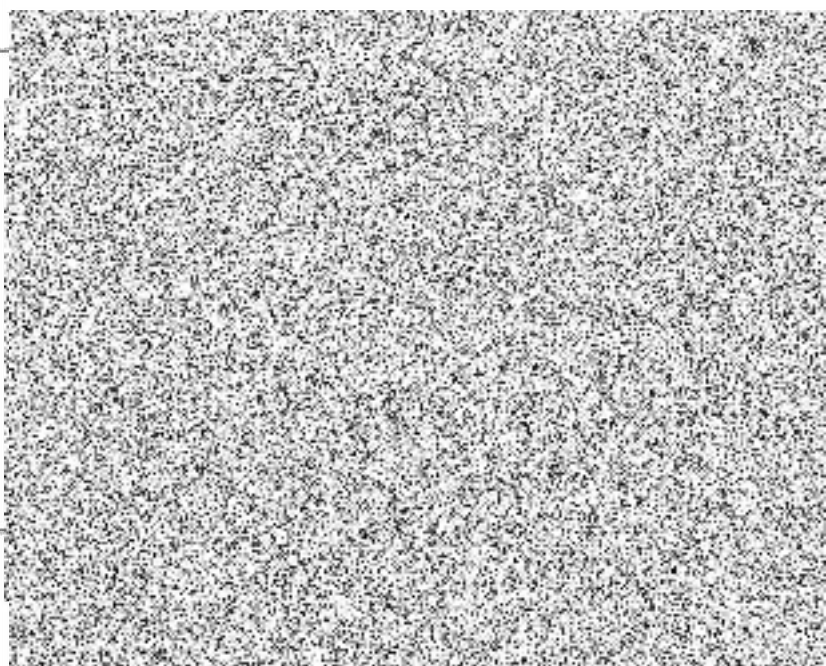
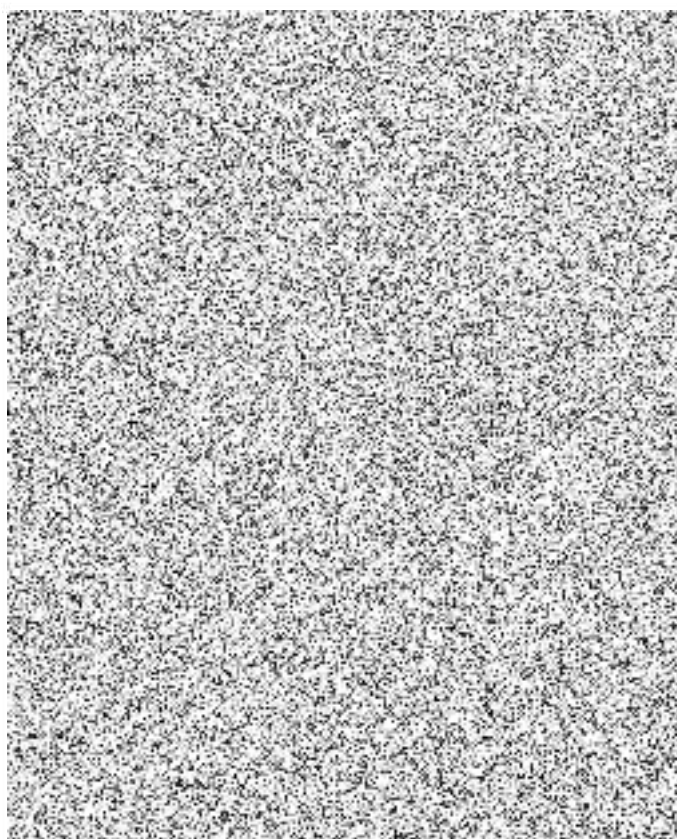

Doložka z konverze dokumentu do elektronické podoby – na žádost

Dokument 161342944-104437-231204105800.pdf vznikl převedením listinného dokumentu do elektronického dokumentu pod pořadovým číslem **161342944-104437-231204105800**. Vzniklý dokument obsahem odpovídá vstupnímu dokumentu. Počet stran dokumentu: **1**

Vstup neobsahoval viditelný prvek, který nelze plně přenést na výstup.

Konverzi provedl subjekt: 

Pracoviště: 

Datum vyhotovení: **04.12.2023**

Jméno a příjmení osoby, která konverzi provedla: 

