

# Smlouva o dílo

ev. č. 62-2-9240/2023

## Článek I. Smluvní strany





### Česká republika – Hasičský záchranný sbor Jihomoravského kraje

Sídlo: Zubatého 685/1, 614 00 Brno-sever  
Kontaktní adresa: Zubatého 685/1, 614 00 Brno-sever  
IČO: 70884099  
DIČ: CZ70884099, není plátce DPH  
Bankovní spojení: Česká národní banka, pobočka Brno  
Číslo účtu: 10039881/0710  
Zastoupená: plk. Ing. Jiřím Pelikánem, krajským ředitelem  
Datová schránka: ybiaiuv  
Fax: 950 630 207

Kontakty pro věci technické a ve věci předání a převzetí díla:

zřízen na základě zákona č. 238/2000 Sb., o Hasičském záchranném sboru České republiky a změně některých zákonů, ve znění pozdějších předpisů  
(dále „objednatel“)

a

**Zhotovitel:** **SMPV Servis, s.r.o.**  
Zastoupený:   
Adresa: Vojanova 3652/15, 61500 Brno  
IČO: 02336081  
Bankovní spojení :   
Číslo účtu:   
DIČ: CZ02336081  
Kontaktní adresa pro věci technické: 

Zápis do obchodního rejstříku u Městského soudu v Brně, oddíl C, vložka 80987.

výše uvedené smluvní strany se jednomyslně dohodly, že tuto smlouvu, jakož i rozsah a obsah vzájemných práv a povinností z ní vyplývajících, podrobují v souladu s úst.

§ 2586 a násl. zákona č. 89/2012 Sb., občanského zákoníku, v platném znění k citovanému zákonu (dále jen „OZ“)

## Článek II. Všeobecná ustanovení

1. Česká republika je vlastníkem a provozovatelem koncových prvků jednotného systému varování a vyzoomění obyvatelstva (dále jen „JSVV“) s místním nebo dálkovým ovládáním obsahujícím elektromechanické rotační a elektronické sirény. Příslušný hospodařit s výše uvedeným movitým majetkem je Hasičský záchranný sbor Jihomoravského kraje.

2. Zhotovitel disponuje schopnostmi zajišťovat údržbu, servis, opravy a programování koncových prvků JSVV, tedy sirénových přijímačů T9, T10, T12, MSKP2A, PES2000, DSE 2/8, DSE 2/1, DSE 300, DSE P2A, RPR11, RPR21.

### Článek III. Předmět smlouvy

1. Podkladem pro uzavření této smlouvy je nabídka prodávajícího ze dne 10.12.2023, která byla podána na základě výběrového řízení zveřejněného pod č.j. HSBM-8623/2023. Zhotovitel je povinen na základě této smlouvy zabezpečovat na celém území Jihomoravského kraje pravidelný servis celkového počtu **704 ks** elektrických rotačních a elektronických sirén převzatých dle Seznamu rotačních sirén od objednatele na období 2024 – 2025, viz příloha 1.
2. Zhotovitel je povinen provést na daných sirénách v rámci servisu činnosti:

#### **A) koncový prvek s elektrickou rotační sirénou jednosměrně ovládanou**

- a) mechanickou kontrolu stavu sirény, jejího uchycení k nosné konstrukci, celistvosti a uchycení ochranného krytu-klobouku a ochranného síta,
- b) kontrolu celistvosti a uchycení nosné konstrukce, výlezového okna a servisní lávky a kontrolu stavu nátěru,
- c) kontrolu stavu přívodních kabelů, jejich uchycení a stavu izolace,
- d) kontrolu stavu elektrické izolace sirény,
- e) kontrolu elektrického jištění a elektrických jisticích prvků,
- f) kontrolu připojení sirény k hromosvodové soustavě,
- g) kontrolu funkčnosti sirény jejím krátkým protočením,
- h) u sirén dálkově ovládaných přijímačem systému selektivního radiového návěštění provést kontrolu funkčnosti přijímače jeho aktivací „Kontrolním zkušebním signálem – 2,4 sec., zaslaným dálkově z KOPIS Brno,
- i) drobné opravy (výměna pojistek, opravy přichycení kabelů),
- j) kontrolu stavu funkčnosti místního ovládání (tlačítka),
- k) zapisovat uskutečnění servisu do servisní karty uložené v ovládací skříni včetně data a jména pracovníka zhotovitele, který servis provedl, u ostatních též důvod a rozsah provedených prací
- l) není-li servisní karta v ovládací skříni obsažena, neprodleně ji do skříně doplnit,
- m) po ukončení prací zajistit ovládací skříň přelepku, která bude obsahovat název firmy zhotovitele prováděných prací, datum a jméno pracovníka, který práce provedl.

#### **B) koncový prvek s elektrickou rotační sirénou obousměrně ovládanou**

- a) mechanickou kontrolu stavu sirény, jejího uchycení k nosné konstrukci, celistvosti a uchycení ochranného krytu-klobouku a ochranného síta,
- b) kontrolu celistvosti a uchycení nosné konstrukce, výlezového okna a servisní lávky a kontrolu stavu nátěru,
- c) kontrolu stavu přívodních kabelů, jejich uchycení a stavu izolace,
- d) kontrolu stavu elektrické izolace sirény,
- e) kontrolu elektrického jištění a elektrických jisticích prvků,
- f) kontrolu připojení sirény k hromosvodové soustavě,
- g) kontrolu funkčnosti sirény jejím krátkým protočením,
- h) kontrolu antény a anténního svodu přijímače-vysílače,

- i) kontrolu kapacity záložní baterie přijímače-vysílače, očištění kontaktů,
- j) u sirén dálkově ovládaných přijímačem systému selektivního radiového návěštění kontrolu funkčnosti přijímače jeho aktivací „Kontrolním signálem – 2,4 sec., zaslaným dálkově z KOPIS Brno“,
- k) drobné opravy (výměna pojistek, opravy přichycení kabelů),
- l) kontrolu stavu funkčnosti místního ovládání (tlačítka),
- m) zapisovat uskutečnění servisu do servisní karty uložené v ovládací skříni včetně data a jména pracovníka zhotovitele, který servis provedl, u ostatních též důvod a rozsah provedených prací,
- n) není-li servisní karta v ovládací skříni obsažena, neprodleně ji do skříně doplnit,
- o) po ukončení prací zajistit ovládací skříň přeplepkou, která bude obsahovat název firmy zhotovitele prováděných prací, datum a jméno pracovníka který práce provedl,
- p) kontrola funkčnosti obousměrného systému.

### **C) koncový prvek s elektronickou sirénou obousměrně ovládanou**

- a) mechanickou kontrolu stavu sirény, jejího uchycení k nosné konstrukci, celistvosti a uchycení zvukovodu (reproduktorů)
- b) kontrolu celistvosti a uchycení nosné konstrukce, výlezového okna a servisní lávky, kontrolu stavu nátěru
- c) vizuální kontrolu stavu přívodních kabelů, jejich uchycení a stavu izolace
- d) vizuální kontrolu připojení sirény k hromosvodové soustavě
- e) kontrolu funkčnosti sirény tichým testem
- f) kontrolu kapacity akumulátorů, očištění kontaktů,
- g) kontrola provozuschopnosti GSM modulu, kontrola SIM karty u prvků s GSM modulem,
- h) kontrolu antény a anténního svodu přijímače-vysílače,
- i) u sirén dálkově ovládaných přijímačem systému selektivního radiového návěštění provést kontrolu funkčnosti přijímače jeho aktivací „Kontrolním zkušebním signálem – tichý test, zaslaným dálkově z KOPIS Brno,
- j) další úkony předepsané výrobcem zařízení
- k) drobné opravy ( výměny pojistek, opravy uchycení kabelů, připojení sirény k hromosvodové soustavě ),
- l) zapisovat uskutečnění servisu do servisní karty uložené ve skříni sirény včetně data a jména pracovníka zhotovitele, který servis provedl, u ostatních činností též důvod a rozsah provedených prací,
- m) není-li servisní karta v ovládací skříni obsažena, neprodleně ji do skříně doplnit,
- n) po ukončení prací zajistit skříň sirény přeplepkou, která bude obsahovat název firmy zhotovitele prováděných prací, datum a jméno pracovníka který práce provedl,
- o) kontrola funkčnosti obousměrného systému.

### **D) měření signálu**

- a) provést měření síly a kvality radiového signálu připojením měřicího přístroje na stávající anténní svod,
- b) z měření vytisknout záznam – při nejbližší příležitosti naskenovat a elektronicky zaslat na e-mail , případně doručit osobně na elektronickém paměťovém mediu.

3. Není-li eventuální porucha koncových prvků JSVV odstranitelná činnostmi v rozsahu ustanovení článku III. odstavce 2 předmětné smlouvy, je zhotovitel povinen písemně zpracovat a doručit objednateli zjišťovací protokol, ve kterém uvede druh závady, způsob možné opravy, cenu.
4. Zhotovitel zajišťuje předmět smlouvy podle předchozích odstavců pro objednatele jeho jménem na základě plné moci, kterou mu objednatel udělil. Povinností zhotovitele je upozornit objednatele na nutná opatření, která vyplynou při jednání s třetí stranou – právníky a fyzickými osobami a neprodleně informovat objednatele o skutečnostech, které brání plnění předmětné smlouvy. Další povinností zhotovitele je přizvat pracovníky objednatele k zásadním jednáním souvisejícím s plněním předmětné smlouvy. Vícenáklady vynaložené zhotovitelem budou objednatelem uhrazeny zvlášť a to na základě předchozího písemného odsouhlasení objednatelem.

#### Článek IV. Termín a místo plnění

Zahájení prací..... od 15. 01. 2024  
Ukončení prací..... do 31. 12. 2025

Místem plnění jsou objekty, kde jsou umístěny sirény spadající do působnosti objednatele dle seznamu, který dodal objednatel (viz Příloha 1).

#### Článek V. Cena, platební a fakturační podmínky

1. Cena prací podle čl. III. odst. 2. je stanovena dohodou a činí:

Typ	Druh sirény / ovládání	Cena bez DPH	DPH	Cena včetně DPH
A	rotační / dálkové jednosměrné	1040	21%	1258,40
B	rotační / dálkové obousměrné	1040	21%	1258,40
C	elektronická / dálkové obousměrné	1040	21%	1258,40
	průměr ( zaokrouhlená částka )	1040	21%	1258,40

Rozhodujícím kritériem výběru je jednotková cena – průměrná cena včetně DPH za provedení servisu na jedné siréně (bez ohledu na konkrétní typ), která činí 1 258,40 Kč vč. DPH

**Celková cena poté činí 704 ks x 1 258,40 Kč vč. DPH = 885 913,60 Kč vč. DPH (tj. 732 160, 00 Kč bez DPH) za období 2024 – 2025.**

Objem finančních prostředků na rok 2024 je 361 ks x 1258,40 Kč vč. DPH = 454 282,40 Kč vč. DPH, na rok 2025 je 343 ks x 1 258,40 Kč vč. DPH = 431 631,20 Kč včetně DPH.

#### **Komentář k tabulce:**

**Typ** - zkratka označující typy jednotlivých sirén a jejich ovládání

**Druh sirény / ovládání** - stručný popis jednotlivých typů sirén a jejich ovládání

**Cena bez DPH** - cena za provedené práce u jednoho kusu koncového prvku bez DPH

**DPH** - částka 21% DPH k ceně za provedené práce u jednoho kusu koncového prvku

### **Cena včetně DPH-celková cena za provedené práce u jednoho koncového prvku**

2. Objednatel hradí ceny podle předchozích odstavců na základě faktury zhotovitele. Právo fakturovat vznikne zhotoviteli na základě potvrzeného dokladu o převzetí díla provedeného v naplánovaném období podle jednotlivých okresů Jihomoravského kraje. Podmínkou proplacení faktury bude předložení příloh potvrzených odpovědným pracovníkem objednatele (datum, razítko, podpis).
3. Zhotovitel se zavazuje provádět **pravidelný** servis elektrických rotačních a elektronických sirén jak je uvedeno v bodě III, odst. 1. Proto bude fakturovat provedení prací v období od 1.1. do 31.12. daného kalendářního roku **měsíčně** podle klíče - počet servisovaných elektrických rotačních a elektronických sirén v roce / 12 s možnými odchylkami v závislosti na povětrnostních podmínkách. Tedy např. 348/12 – 29 kusů sirén měsíčně.
4. Objednatel nebude poskytovat zhotoviteli zálohu na platby. Právo fakturovat za zhotovené dílo vznikne zhotoviteli na základě potvrzeného dokladu o předání a převzetí díla, podepsaného oprávněnými zástupci obou smluvních stran. Úhrada za provedené práce bude provedena fakturou, která bude vystavena a zaslána zhotovitelem zadavateli do 5-ti kalendářních dnů ode dne předání a převzetí díla a splatná do 21 dnů ode dne jejího doručení zadavateli na adresu uvedenou ve smlouvě o dílo. Faktura bude obsahovat náležitosti daňového dokladu dle zákona č.235/2004 Sb. o dani z přidané hodnoty, ve znění pozdějších předpisů a dále náležitosti dle § 436 OZ. Zejména bude obsahovat označení faktury a její číslo, číslo smlouvy a datum jejího uzavření, název a sídlo smluvních stran, IČO, DIČ, předmět dodávky - podrobný rozpis prací s uvedením místa provedení, datum odeslání faktury a lhůtu splatnosti a označení banky a číslo účtu, na který má být úhrada provedena. Přílohou faktury bude jedno vyhotovení dokladu o převzetí díla.
5. V případě, že faktura nebude uhrazena v dohodnutém termínu, je zhotovitel oprávněn fakturovat objednateli úrok z prodlení ve výši 0,5% dlužné částky za každý den prodlení.
6. Ceny podle bodu 1. tohoto článku platí pro roky 2024 až 2025 a jsou platné po celou dobu trvání této smlouvy.

### **Článek VI. Ostatní ujednání**

1. Zhotovitel garantuje funkčnost sirén na 98% z celkového počtu servisovaných koncových prvků JSVV. Vyhodnocení funkčnosti bude provedeno vždy po jejich akustické zkoušce. Do jejich celkového počtu nebudou zahrnuty sirény, které jsou demontovány v rámci přemístění nebo oprav. Do celkového počtu nefunkčních koncových prvků JSVV nebudou dále zahrnuty ty sirény, u nichž nemohla být zkouška provedena, např. pro přerušení dodávky el. energie z veřejné sítě nebo pro jejich poškození třetí osobou.
2. V případě nedodržení garantované funkčnosti koncových prvků JSVV podle předchozího odstavce zhotovitelem může objednatel uplatnit nárok na pokutu ve výši

1.000,- Kč

za každé procento nedodržení 98% funkčnosti.

Článek VII.  
**Závěrečná ustanovení**

1. Tato smlouva je uzavírána na dobu do 31.12.2025.
2. Smluvní strany se dohodly, že mohou tuto smlouvu vypovědět i bez udání důvodu. Výpovědní lhůta 3 měsíce. Výpovědní lhůta běží od prvního dne v měsíci následujícího po doručení výpovědi druhé smluvní straně.
3. V případě, že některá ze smluvních stran závažně poruší povinnosti vyplývající z této smlouvy, činí výpovědní lhůta 2 měsíce. Výpovědní lhůta běží od prvního dne v měsíci následujícího po doručení výpovědi druhé smluvní straně
4. Práva a povinnosti smluvních stran neupravené touto smlouvou se řídí ustanoveními OZ.
5. Veškeré dodatky k této smlouvě musí mít písemnou formu a podpisem obou stran se stávají nedílnou součástí této smlouvy.
6. Smlouva je sepsána ve dvou stejnopisech, z nichž každý má platnost originálu. Objednatel a zhotovitel obdrží každý jeden stejnopis.
7. Písemnosti odesílané dle této smlouvy se považují za doručené třetím dnem po jejich odeslání doporučeně na adresu sídla příslušné smluvní strany, a to včetně výpovědi smlouvy.
8. Tato smlouva nabývá platnosti dnem jejího uzavření a účinnosti dnem jejího uveřejnění dle zákona č. 340/2015 Sb., o zvláštních podmínkách účinnosti některých smluv, uveřejňování těchto smluv a o registru smluv (zákon o registru smluv), ve znění pozdějších předpisů avšak s výjimkou ujednání dle tohoto odstavce, který nabývá účinnosti dnem uzavření této smlouvy.
9. Tato smlouva podléhá povinnosti uveřejnění v registru smluv podle zákona č. 340/2015 Sb., o zvláštních podmínkách účinnosti některých smluv, uveřejňování těchto smluv a o registru smluv (zákon o registru smluv), ve znění pozdějších předpisů, přičemž smluvní strany souhlasí s jejím uveřejněním v plném rozsahu. Smluvní strany se dohodly, že návrh na uveřejnění smlouvy v registru smluv podá objednatel.
10. Příloha č. 1 – Seznam sirén  
Příloha č. 2 – Nabídka zhotovitele ze dne 10.12. 2023

V Brně dne 14. 12. 2023

V Brně dne 14 -12- 2023

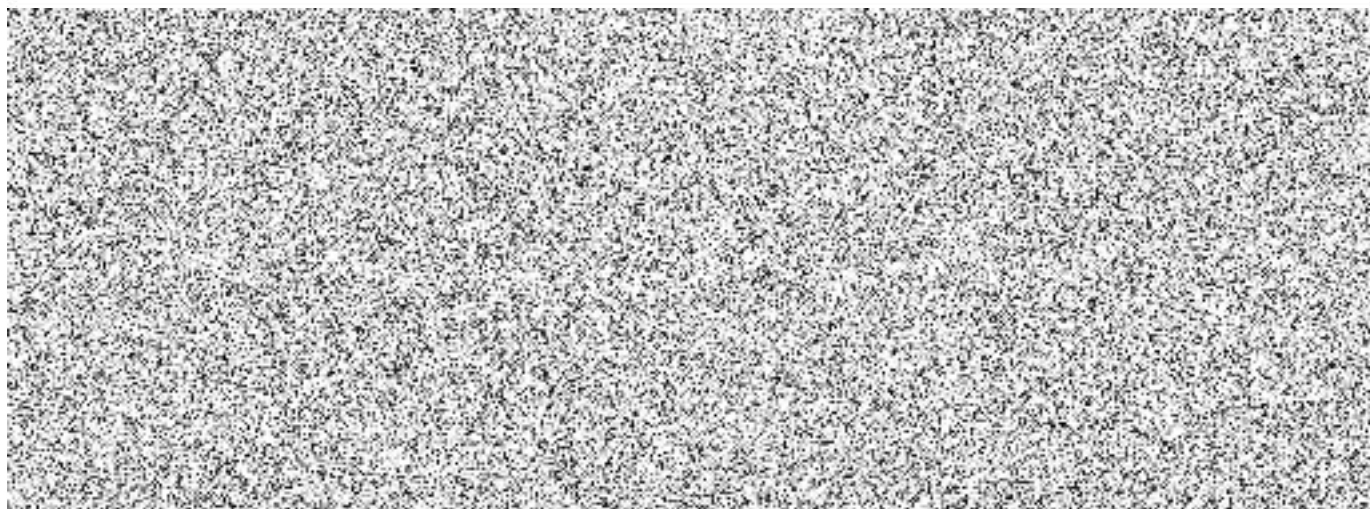

Seznam sirén - SERVIS 2024-2025						Příloha č.:1	
ec	uzemi	typsirény	obec	ulice	2024	2025	
1	66002	Blansko	RS DS977	Blansko	Zborovecká 10, pekárna	ANO	ANO
2	66003	Blansko	RS DS977	Blansko	ČKD, slévárna, vrátnice D1	ANO	ANO
3	66004	Blansko	RS DS977	Blansko	ČKD, strojrna, vrátnice B5	ANO	ANO
4	66005	Blansko	RS DS977	Boskovice	Chrudichromská 2041, pož.stanice	ANO	ANO
5	66006	Blansko	RS DS977	Bukovinka	hasičská zbrojnice	ANO	ANO
6	66007	Blansko	RS DS977	Kunštát	MěÚ, Nám.Krále Jiřího 106	ANO	ANO
7	66008	Blansko	RS DS977	Křtiny	Obecní úřad, čp.26	ANO	ANO
8	66009	Blansko	RS DS977	Lažánky	hasičská zbrojnice, pod kult.domem	ANO	ANO
9	66010	Blansko	RS DS977	Újezd u Kunštátu	Hasičská zbrojnice Újezd 70	ANO	ANO
10	66011	Blansko	RS DS977	Lipovec	Obecní úřad	ANO	ANO
11	66012	Blansko	RS DS977	Lipůvka	Obecní úřad, čp.146	ANO	ANO
12	66013	Blansko	RS DS977	Olomučany	Obecní úřad	ANO	ANO
13	66014	Blansko	RS DS977	Ostrov	Obecní úřad	ANO	ANO
14	66015	Blansko	RS DS977	Rudice	Obecní úřad	ANO	ANO
15	66016	Blansko	RS DS977	Senetářov	Obecní úřad, čp. 116	ANO	ANO
16	66017	Blansko	RS DS977	Skalice n/Svit.	Obecní úřad	ANO	ANO
17	66018	Blansko	RS DS977	Sloup	hasičská zbrojnice	ANO	ANO
18	66019	Blansko	RS DS977	Suchý	Obecní úřad	ANO	ANO
19	66020	Blansko	RS DS977	Svitávka	Obecní úřad, Hybešova 166	ANO	ANO
20	66021	Blansko	RS DS977	Těchov	hasičská zbrojnice	ANO	ANO
21	66022	Blansko	RS DS977	Šebrov	Obecní úřad	ANO	ANO
22	66023	Blansko	RS DS977	Okrouhlá	Obecní úřad	ANO	ANO
23	66024	Blansko	RS DS977	Zboněk	pila	ANO	ANO
24	66025	Blansko	RS DS977	Olešná	hasičská zbrojnice	ANO	ANO
25	66026	Blansko	RS MEZ	Boskovice	MěÚ, Masarykovo nám. 1/2	ANO	ANO
26	66028	Blansko	RS KIRKÉ	Šebetov	základní škola	ANO	ANO
27	66029	Blansko	RS DS977	Vavřinec-Suchdol	Suchdol nový beton sloup u kapličky	ANO	ANO
28	66030	Blansko	RS MEZ	Ráječko	Obecní úřad, Nám. 1.máje 250	ANO	ANO
29	66031	Blansko	RS DS977	Černá Hora	pivovar	ANO	ANO
30	66032	Blansko	RS DS977	Doubravice n. Svit.	Obecní úřad, Nám. Svobody 32	ANO	ANO
31	66033	Blansko	RS DS977	Lhota Rapotina	Obecní úřad, čp. 15	ANO	ANO
32	66034	Blansko	RS DS977	Boskovice-Mladkov	Obecní úřad	ANO	ANO
33	66035	Blansko	RS DS977	Prostřední Poříčí	Obecní úřad	ANO	ANO
34	66036	Blansko	RS DS977	Olešnice	Obecní úřad	ANO	ANO
35	66037	Blansko	RS MEZ	Lysice	Hasičská zbrojnice	ANO	ANO
36	66038	Blansko	RS DS977	Jedovnice	hasičská zbrojnice	ANO	ANO
37	66039	Blansko	RS DS977	Boskovice	hasičská zbrojnice, Dukelská	ANO	ANO
38	66040	Blansko	RS DS977	Spešov	Obecní úřad	ANO	ANO
39	66041	Blansko	RS DS977	Vysočany	Housko, hasičská zbrojnice	ANO	ANO
40	66042	Blansko	RS MEZ	Drnovice	hasičská zbrojnice	ANO	ANO
41	66043	Blansko	RS MEZ	Kořenec	mateřská školka	ANO	ANO
42	66044	Blansko	RS DS977	Dolní Lhota	základní škola	ANO	ANO
43	66045	Blansko	RS MEZ	Velké Opatovice	hasičská zbrojnice	ANO	ANO
44	66051	Blansko	RS DS977	Kunštát	hasičská zbrojnice	ANO	ANO
45	66054	Blansko	RS DS977	Sloup	základní škola	ANO	ANO
46	66055	Blansko	ES UEAJ	Letovice	Třebětínská, MŠ	ANO	ANO
47	66059	Blansko	RS DS977	Vratíkov	čp. 49	ANO	ANO
48	66061	Blansko	RS DS977	Vavřinec	Obecní úřad, čp.92	ANO	ANO
49	66062	Blansko	RS DS977	Olešnice	základní škola	ANO	ANO
50	66063	Blansko	RS DS977	Petrovice	hasičská zbrojnice	ANO	ANO
51	66065	Blansko	RS DS977	Habrůvka	hasičská zbrojnice, OÚ	ANO	ANO
52	66069	Blansko	RS DS977	Okrouhlá	mateřská školka	ANO	ANO
53	66070	Blansko	RS DS977	Valchov	hasičská zbrojnice	ANO	ANO
54	66077	Blansko	RS DS977	Vavřinec	stary beton sloup křižovatka	ANO	ANO
55	66078	Blansko	RS DS977	Vavřinec-Veselice	Veselice	ANO	ANO

56	66080	Blansko	RS DS977	Benešov	Hasičská zbrojnice	ANO	ANO
57	66081	Blansko	RS DS977	Ludíkov	Hasičská zbrojnice	ANO	ANO
58	66085	Blansko	ES UEAJ	Rájec-Jestřebí	MěÚ	ANO	ANO
59	66087	Blansko	RS DS977	Žďárná	Obecní úřad 10	ANO	ANO
60	66116	Blansko	RS DS977	Pamětice	Hasičská zbrojnice 46	ANO	ANO
61	66119	Blansko	RS DS977	Obůrka	Hasičská zbrojnice 355	ANO	ANO
62	66121	Blansko	RS DS977	Ždár	Obecní úřad 5	ANO	ANO
63	66133	Blansko	RS DS977	Kuničky	Obecní úřad 47	ANO	ANO
64	66135	Blansko	RS DS977	Bačov	Hasičská zbrojnice	ANO	ANO
65	66137	Blansko	RS DS977	Němčice	Kulturní dům, hasička	ANO	ANO
66	67001	Brno-město	RS DS977	Brno-střed	Antonínská 3, zákl.škola		ANO
67	67003	Brno-město	RS DS977	Brno-Slatina	Hviezdoslavova 1547/1d, DPmB vozov		ANO
68	67005	Brno-město	RS DS977	Brno-Královo Pole	Kounicova 52, obytný dům		ANO
69	67006	Brno-město	RS DS977	Brno-střed	Konečného nám. 6, obytný dům		ANO
70	67007	Brno-město	RS DS977	Brno-střed	Kotlářská 49, obytný dům		ANO
71	67009	Brno-město	RS DS977	Brno-střed	Lerchova 2, obytný dům		ANO
72	67010	Brno-město	ES Maestro	Brno-střed	Lidická 2, Kooperativa		ANO
73	67011	Brno-město	ES UEAJ	Brno-střed	Nám. Svobody 10, obytný dům		ANO
74	67013	Brno-město	RS DS977	Brno-Vinohrady	Velkopavlovická 25, ÚMČ		ANO
75	67014	Brno-město	RS DS977	Brno-střed	Vlhká 11, obytný dům		ANO
76	67015	Brno-město	ES Maestro	Brno-střed	Sukova 4, Česká spořitelna		ANO
77	67016	Brno-město	RS DS977	Brno-střed	Veveří 133, základní umělecká škola		ANO
78	67017	Brno-město	RS DS977	Brno-střed	Veveří 28, základní škola		ANO
79	67018	Brno-město	ES Maestro	Brno-střed	Václavská 20, obytný dům		ANO
80	67021	Brno-město	ES ESP	Brno-střed	Česká 33, Ústavní soud		ANO
81	67023	Brno-město	RS DS977	Brno-střed	Úvoz 33, VUT, fakulta elektrotech.		ANO
82	67024	Brno-město	ES eRoto r	Brno-střed	BVV Výstaviště 1, vchod pro zaměst.		ANO
83	67027	Brno-město	RS DS977	Brno-Líšeň	Trnkova 111, Zetor		ANO
84	67029	Brno-město	RS DS977	Brno-Žabovřesky	Luční 30, obytný dům		ANO
85	67030	Brno-město	RS DS977	Brno-Královo pole	Domažlická 2, obytný dům		ANO
86	67031	Brno-město	RS MEZ	Brno-Královo pole	Křížíkova 68, KSB		ANO
87	67032	Brno-město	RS DS977	Brno-Královo pole	Malátova 3/6, Policie		ANO
88	67033	Brno-město	RS DS977	Brno-Královo pole	Palackého 129, obytný dům		ANO
89	67034	Brno-město	RS DS977	Brno-Královo pole	Slovanské nám. 7, gymnasium		ANO
90	67038	Brno-město	RS DS977	Brno-sever	Helfertova 26, obytný dům		ANO
91	67040	Brno-město	RS DS977	Brno-střed	Nám. 28 října 22, záchranná služba		ANO
92	67056	Brno-město	RS SVET	Brno-jih	Výpravní 109/16, Hor.Heršpice,nádr		ANO
93	67057	Brno-město	ES ESP	Brno-jih	OC Olympia, U dálnice 777		ANO
94	67059	Brno-město	ES ESP	Brno-jih	OC Avion, Skandinávská 2		ANO
95	67062	Brno-město	RS KIRKÉ	Brno-Bohunice	Uzbecká 4, obytný dům		ANO
96	67063	Brno-město	RS DS977	Brno-Starý Lískovec	Labská 1, obytný dům		ANO
97	67065	Brno-město	RS DS977	Brno-Nový Lískovec	Zoubkova 20, SOŠOOM		ANO
98	67066	Brno-město	RS SVET	Brno-Kohoutovice	Bašného 36, ÚMČ		ANO
99	67067	Brno-město	RS DS977	Brno-Kohoutovice	Voříšková 4, obytný dům		ANO
100	67070	Brno-město	RS DS977	Brno-Mokrá Hora	Tumaňanova 15, hostinec		ANO
101	67072	Brno-město	RS DS977	Brno-Řečkovice	Terezy Novákové, gymnasium		ANO
102	67073	Brno-město	RS DS977	Brno-Řečkovice	Žitná 3, obytný dům		ANO
103	67075	Brno-město	RS DS977	Brno-Maloměřice-O	Fryčajova 64, masna		ANO
104	67076	Brno-město	RS DS977	Brno-Líšeň	Elpova 28, obytný dům		ANO
105	67077	Brno-město	RS SVET	Brno-Líšeň	Pohankova 5, základní škola		ANO
106	67078	Brno-město	RS DS977	Brno-Líšeň	Jírova 2, ÚMČ		ANO
107	67079	Brno-město	RS DS977	Brno-Černovice	Kneslova 5, mateřská školka		ANO
108	67080	Brno-město	RS DS977	Brno-Slatina	Přemyslovo nám. 2, základní škola		ANO
109	67081	Brno-město	RS DS977	Brno-Slatina	Rousínovská 12, obytný dům		ANO
110	67082	Brno-město	RS DS977	Brno-Tuřany	Tuřanské nám. 1, ÚMČ		ANO
111	67083	Brno-město	RS DS977	Brno-Tuřany-Holásk	Požární 1, základní škola		ANO
112	67085	Brno-město	RS DS977	Brno-Tuřany-Dvors	Zapletalova 67, mateřská školka		ANO
113	67086	Brno-město	RS DS977	Brno-Bosonohy	Bosonožské nám. 44, základní škola		ANO



114	67087	Brno-město	RS DS977	Brno-jih	Vídeňská 121, OSPAP		ANO
115	67088	Brno-město	RS DS977	Brno-Chrlice	Jana Brozkvy 3, základní škola		ANO
116	67090	Brno-město	RS DS977	Brno-Ořešín	Ronovská 10, ÚMČ		ANO
117	67092	Brno-město	RS DS977	Brno-Útěchov	Adamovská 6, ÚMČ		ANO
118	67093	Brno-město	RS DS977	Brno-Bystrc	Vejrostova 2, gymnasium		ANO
119	67095	Brno-město	RS DS977	Brno-Žebětín	Křivánkovo nám 669/33 HZ		ANO
120	67099	Brno-město	ES ESP	Brno-jih	Česká pošta SPU, Heršpická 6a		ANO
121	67100	Brno-město	ES ESP	Brno-jih	Zvonařka, Opuštěná 2		ANO
122	67108	Brno-město	ES ESP	Brno-střed	Husova 3, ÚMČ		ANO
123	68001	Brno-venkov	RS DS977	Blažovice	čp. 36		ANO
124	68002	Brno-venkov	RS DS977	Blučina	Obecní úřad		ANO
125	68003	Brno-venkov	RS DS977	Bratčice	hasičská zbrojnice		ANO
126	68004	Brno-venkov	RS DS977	Březina (u Tišnova)	Obecní úřad		ANO
127	68005	Brno-venkov	RS DS977	Hlína	požární zbrojnice		ANO
128	68006	Brno-venkov	RS DS977	Hostěnice	Obecní úřad		ANO
129	68007	Brno-venkov	RS DS977	Hvozdec	Obecní úřad		ANO
130	68008	Brno-venkov	RS DS977	Jiřkovice	Obecní úřad, základní škola		ANO
131	68009	Brno-venkov	RS DS977	Kupařovice	Obecní úřad		ANO
132	68010	Brno-venkov	RS DS977	Kuřim	Městský úřad, Jungmannova 968		ANO
133	68011	Brno-venkov	RS DS977	Lažánky	požární zbrojnice		ANO
134	68012	Brno-venkov	RS DS977	Lelekovice	sokolovna		ANO
135	68013	Brno-venkov	RS DS977	Maršov	Obecní úřad		ANO
136	68016	Brno-venkov	RS DS977	Nové Bránice	Obecní úřad		ANO
137	68017	Brno-venkov	RS DS977	Opatovice	Obecní úřad		ANO
138	68018	Brno-venkov	RS DS977	Prace	Obecní úřad		ANO
139	68019	Brno-venkov	RS DS977	Prštice	základní škola		ANO
140	68020	Brno-venkov	RS DS977	Radostice	základní škola		ANO
141	68022	Brno-venkov	RS DS977	Rebešovice	Knihovna, čp. 12		ANO
142	68024	Brno-venkov	RS DS977	Sentice	hasičská zbrojnice		ANO
143	68025	Brno-venkov	RS DS977	Silůvky	Obecní úřad		ANO
144	68028	Brno-venkov	RS DS977	Tišnov	Městský úřad, Nám. Míru 111, první		ANO
145	68029	Brno-venkov	RS DS977	Trboušany	Obecní úřad 113		ANO
146	68030	Brno-venkov	RS DS977	Tvarožná	Obecní úřad		ANO
147	68031	Brno-venkov	RS DS977	Těšany	Obecní úřad		ANO
148	68032	Brno-venkov	RS DS977	Veverské Knínice	požární zbrojnice		ANO
149	68033	Brno-venkov	RS DS977	Viničné Šumice	BONAGRO		ANO
150	68034	Brno-venkov	RS DS977	Vranov	Obecní úřad		ANO
151	68035	Brno-venkov	RS DS977	Všechovice	Obecní úřad, čp. 32		ANO
152	68036	Brno-venkov	RS DS977	Tišnov	Městský úřad, Nám. Míru 111, druhá		ANO
153	68037	Brno-venkov	RS DS977	Tišnov	Hasičská zbrojnice		ANO
154	68039	Brno-venkov	RS DS977	Čebín	základní škola		ANO
155	68040	Brno-venkov	RS DS977	Šlapanice	Nádražní 706, sokolovna		ANO
156	68041	Brno-venkov	RS DS977	Štěpánovice	Obecní úřad		ANO
157	68042	Brno-venkov	RS DS977	Popůvky	základní škola		ANO
158	68043	Brno-venkov	RS DS977	Žatčany	firma Sýkora, čp.93 (býv.obecní úřad)		ANO
159	68045	Brno-venkov	RS DS977	Babice nad Svitavo	požární zbrojnice		ANO
160	68046	Brno-venkov	RS DS977	Jinačovice	stodola		ANO
161	68047	Brno-venkov	RS DS977	Rozdrojovice	Obecní úřad		ANO
162	68048	Brno-venkov	RS DS977	Mokrý-Horákov	Obecní úřad, čp.207		ANO
163	68049	Brno-venkov	RS DS977	Ořechov	HZ, zdr.stř. Ořechovičská 426/1		ANO
164	68050	Brno-venkov	RS DS977	Hrušovany u Brna	Obecní úřad, Masarykova čp.17		ANO
165	68054	Brno-venkov	RS DS977	Dolní Kounice	hasičská zbrojnice		ANO
166	68057	Brno-venkov	RS DS977	Borač	mateřská školka		ANO
167	68058	Brno-venkov	RS DS977	Dolní Loučky	OÚ		ANO
168	68059	Brno-venkov	RS DS977	Doubravník	základní škola		ANO
169	68060	Brno-venkov	RS DS977	Heroltice u Tišnova	hasičská zbrojnice		ANO
170	68061	Brno-venkov	RS DS977	Nedvědice	hasičská zbrojnice		ANO
171	68065	Brno-venkov	RS DS977	Domašov	Obecní úřad		ANO

172	68067	Brno-venkov	RS DS977	Železné	hasičská zbrojnice	ANO	
173	68069	Brno-venkov	RS DS977	Kanice	Obecní úřad	ANO	
174	68070	Brno-venkov	RS DS977	Lomnička	Obecní úřad	ANO	
175	68071	Brno-venkov	RS DS977	Moutnice	základní škola	ANO	
176	68072	Brno-venkov	RS DS977	Ochoz u Brna	Obecní úřad	ANO	
177	68073	Brno-venkov	RS MEZ	Pozořice	hasičská zbrojnice	ANO	
178	68074	Brno-venkov	RS DS977	Přisnotice	základní škola	ANO	
179	68075	Brno-venkov	RS SVET	Řícmanice	hasičská zbrojnice	ANO	
180	68076	Brno-venkov	RS MEZ	Sokolnice	hasičská zbrojnice	ANO	
181	68077	Brno-venkov	RS MEZ	Svatoslav	Obecní úřad	ANO	
182	68078	Brno-venkov	RS DS977	Syrovice	Hasičská zbrojnice	ANO	
183	68079	Brno-venkov	RS MEZ	Újezd u Brna	pošta	ANO	
184	68080	Brno-venkov	RS KIRKĚ	Veverská Bítýška	Obecní úřad, Na Městečku 72	ANO	
185	68081	Brno-venkov	RS DS977	Žabčice	hasičská zbrojnice	ANO	
186	68085	Brno-venkov	RS MEZ	Kuřim	hasič zbroj, ul. Zahradní 236	ANO	
187	68086	Brno-venkov	RS MEZ	Kuřim	Bytový dům, ul. Nádražní 7	ANO	
188	68087	Brno-venkov	RS DS977	Branišovice	Obecní úřad	ANO	
189	68088	Brno-venkov	RS DS977	Loděnice	požární zbrojnice	ANO	
190	68089	Brno-venkov	RS DS977	Ivaň	mateřská školka, čp. 73	ANO	
191	68090	Brno-venkov	RS DS977	Pasohlávky	Obecní úřad	ANO	
192	68092	Brno-venkov	RS MEZ	Přibice	požární zbrojnice	ANO	
193	68094	Brno-venkov	RS SVET	Vranovice	základní škola, čp. 78	ANO	
194	68095	Brno-venkov	RS DS977	Kobylnice	hasičská zbrojnice	ANO	
195	68096	Brno-venkov	RS DS977	Sobotovice	hasičská zbrojnice	ANO	
196	68097	Brno-venkov	RS DS977	Přisnotice	Obecní úřad	ANO	
197	68098	Brno-venkov	RS DS977	Nová Ves u Pohoře	mateřská školka	ANO	
198	68099	Brno-venkov	RS DS977	Synalov	Obecní úřad, hasič. zbrojnice	ANO	
199	68101	Brno-venkov	RS MEZ	Viničné Šumice	kino, knihovna	ANO	
200	68104	Brno-venkov	RS DS977	Ponětovice	Obecní úřad, základní škola	ANO	
201	68105	Brno-venkov	RS DS977	Medlov	základní škola	ANO	
202	68107	Brno-venkov	RS DS977	Maršov	Hasičská zbrojnice	ANO	
203	68114	Brno-venkov	RS DS977	Lomnice u Tišnova	Obecní úřad	ANO	
204	68115	Brno-venkov	RS DS977	Lomnice u Tišnova	hasičská zbrojnice	ANO	
205	68116	Brno-venkov	RS DS977	Měnín	Obecní úřad	ANO	
206	68122	Brno-venkov	RS DS977	Bedřichovice	Hasičská zbrojnice	ANO	
207	68142	Brno-venkov	RS DS977	Velatice	Hasičská zbrojnice 33	ANO	
208	68148	Brno-venkov	RS DS977	Troskotovice	Hasičská zbrojnice 61, stožár	ANO	
209	68161	Brno-venkov	RS DS977	Moravany u Brna	Střední 43/11 hasičská zbrojnice	ANO	
210	68162	Brno-venkov	RS DS977	Nesvačilka	Hasičská zbrojnice 100	ANO	
211	68163	Brno-venkov	RS MEZ	Moravské Bránice	Hasičská zbrojnice 1	ANO	
212	68184	Brno-venkov	RS DS977	Kuřimské Jestřabí	Obecní úřad 50	ANO	
213	69001	Znojmo	RS DS977	Božice	hasičská zbrojnice	ANO	ANO
214	69002	Znojmo	RS DS977	Bitov	Obecní úřad, čp.3	ANO	ANO
215	69003	Znojmo	RS DS977	Chvalatice	Obecní úřad, obchod	ANO	ANO
216	69004	Znojmo	RS DS977	Citonice	požární zbrojnice	ANO	ANO
217	69005	Znojmo	RS DS977	Ctidružice	Obecní úřad	ANO	ANO
218	69006	Znojmo	RS DS977	Dyje	Obecní úřad	ANO	ANO
219	69007	Znojmo	RS DS977	Dyjákovice	základní škola	ANO	ANO
220	69008	Znojmo	RS DS977	Hevlín	Obecní úřad	ANO	ANO
221	69009	Znojmo	RS DS977	Horní Břečkov	Obecní úřad, kulturní dům	ANO	ANO
222	69011	Znojmo	RS DS977	Hrádek	Obecní úřad	ANO	ANO
223	69012	Znojmo	RS DS977	Slup (Jaroslavice)	Slup čp.42, OÚ	ANO	ANO
224	69013	Znojmo	RS DS977	Konice	kulturní dům	ANO	ANO
225	69014	Znojmo	RS DS977	Krhovice	budova Čes. zahrádkářského svazu	ANO	ANO
226	69015	Znojmo	RS DS977	Lančov	Obecní úřad	ANO	ANO
227	69016	Znojmo	RS DS977	Lukov	Jednota 69	ANO	ANO
228	69017	Znojmo	RS DS977	Mašovice	základní škola	ANO	ANO
229	69018	Znojmo	RS DS977	Millčovice	Obecní úřad	ANO	ANO

230	69019	Znojmo	RS DS977	Mramotice	Knihovna, bývalý obecní úřad	ANO	ANO
231	69021	Znojmo	RS DS977	Oblekovice	kult.dům, pohostinství	ANO	ANO
232	69022	Znojmo	RS DS977	Olbramkostel	bývalá základní škola	ANO	ANO
233	69023	Znojmo	RS DS977	Pavlice	Obecní úřad	ANO	ANO
234	69024	Znojmo	RS DS977	Podhradí n.Dyjí	Hasičská zbrojnice	ANO	ANO
235	69025	Znojmo	RS DS977	Podmyče	hostinec	ANO	ANO
236	69026	Znojmo	RS DS977	Přímětice	mateřská školka- církevní	ANO	ANO
237	69027	Znojmo	RS DS977	Starý Petřín	základní škola 49	ANO	ANO
238	69028	Znojmo	RS DS977	Strachotice	základní škola	ANO	ANO
239	69029	Znojmo	RS DS977	Suchohrdly u Znojma	mateřská školka	ANO	ANO
240	69030	Znojmo	RS DS977	Valtovice	Hasičská zbrojnice	ANO	ANO
241	69031	Znojmo	RS DS977	Vranov n.Dyjí	Obecní úřad	ANO	ANO
242	69032	Znojmo	RS DS977	Vranovská Ves	OÚ	ANO	ANO
243	69033	Znojmo	RS DS977	Vysočany	Obecní úřad, čp.14	ANO	ANO
244	69034	Znojmo	RS MEZ	Znojmo	Průmyslová 12, Keramické závody	ANO	ANO
245	69035	Znojmo	RS DS977	Znojmo	COLAS, Hakenova 3640/21	ANO	ANO
246	69036	Znojmo	RS MEZ	Znojmo	Hradní 2, pivovar (info)	ANO	ANO
247	69037	Znojmo	RS DS977	Znojmo	Jarošova 1, dům	ANO	ANO
248	69038	Znojmo	RS MEZ	Znojmo	Jarošova 30, dům	ANO	ANO
249	69039	Znojmo	RS SVET	Znojmo	základní škola Mládeže	ANO	ANO
250	69040	Znojmo	RS DS977	Znojmo	Nám. Republiky 18, dům	ANO	ANO
251	69042	Znojmo	RS SVET	Znojmo	Rumunská 1, dům	ANO	ANO
252	69043	Znojmo	RS DS977	Zálesí	požární zbrojnice	ANO	ANO
253	69044	Znojmo	RS DS977	Šafov	Obecní úřad	ANO	ANO
254	69045	Znojmo	RS DS977	Šanov	Obecní úřad, Hlavní 65	ANO	ANO
255	69046	Znojmo	RS DS977	Štítary	Obecní úřad, kino, čp.150	ANO	ANO
256	69047	Znojmo	RS DS977	Znojmo	ZŠ Pražská 98	ANO	ANO
257	69048	Znojmo	RS DS977	Únanov	Obecní úřad	ANO	ANO
258	69049	Znojmo	RS DS977	Onšov	Obecní úřad	ANO	ANO
259	69051	Znojmo	RS DS977	Vracovice	Obecní úřad, č.p.88	ANO	ANO
260	69052	Znojmo	RS DS977	Dobšice	požární zbrojnice	ANO	ANO
261	69053	Znojmo	RS DS977	Hrušovany nad Jeví	Městský úřad Hrušovany	ANO	ANO
262	69054	Znojmo	RS DS977	Blížkovice	radnice	ANO	ANO
263	69055	Znojmo	RS DS977	Kravsko	požární zbrojnice	ANO	ANO
264	69056	Znojmo	RS DS977	Oleksovice	požární zbrojnice	ANO	ANO
265	69058	Znojmo	RS DS977	Jiřice u Miroslavi	Hasičská zbrojnice	ANO	ANO
266	69059	Znojmo	RS DS977	Plenkovice	Obecní úřad	ANO	ANO
267	69060	Znojmo	RS DS977	Suchohrdly u Miroslavi	základní škola, čp.120	ANO	ANO
268	69061	Znojmo	RS DS977	Borotice	Obecní úřad	ANO	ANO
269	69062	Znojmo	RS DS977	Havraníky	Obecní úřad	ANO	ANO
270	69063	Znojmo	RS DS977	Tasovice	hasičská zbrojnice, čp.248	ANO	ANO
271	69064	Znojmo	RS DS977	Křídlovky	hasičská zbrojnice	ANO	ANO
272	69065	Znojmo	RS MEZ	Jaroslavice	Obecní úřad, čp.93	ANO	ANO
273	69066	Znojmo	RS DS977	Šatov	Obecní úřad, čp.124	ANO	ANO
274	69067	Znojmo	RS DS977	Hnanice	Obecní úřad	ANO	ANO
275	69068	Znojmo	RS DS977	Šumná	hasičská zbrojnice, čp.11	ANO	ANO
276	69077	Znojmo	RS DS977	Břežany	Obecní úřad	ANO	ANO
277	69078	Znojmo	RS DS977	Hrabětice	Obecní úřad, Kostelní 230	ANO	ANO
278	69080	Znojmo	RS DS977	Kuchařovice	Hasičská zbrojnice	ANO	ANO
279	69081	Znojmo	RS DS977	Grešlové Mýto	Obecní úřad	ANO	ANO
280	69082	Znojmo	RS DS977	Stálky	čp.74	ANO	ANO
281	69083	Znojmo	RS DS977	Těšetice	mateřská školka	ANO	ANO
282	69084	Znojmo	RS DS977	Damnice	požární zbrojnice	ANO	ANO
283	69085	Znojmo	RS DS977	Nový Šaldorf	Obecní úřad čp. 169	ANO	ANO
284	69086	Znojmo	RS DS977	Trnové Pole	Obecní úřad čp. 31	ANO	ANO
285	69087	Znojmo	RS DS977	Miroslav-Kašenec	pohostinství	ANO	ANO
286	69088	Znojmo	RS DS977	Uherčice ZN	hasičská zbrojnice	ANO	ANO
287	69089	Znojmo	RS MEZ	Hodonice	hasičská zbrojnice	ANO	ANO

288	69098	Znojmo	RS DS977	Vranov n.Dyji	mateřská školka	ANO	ANO
289	69101	Znojmo	ES UEAJ	Znojmo	Dukelských bojovníků 150, penzion	ANO	ANO
290	69108	Znojmo	RS DS977	Práče	Základní škola	ANO	ANO
291	69109	Znojmo	RS DS977	Lesná	Hasičská zbrojnice	ANO	ANO
292	69120	Znojmo	RS DS977	Podmolí	Hasičská zbrojnice	ANO	ANO
293	69122	Znojmo	RS DS977	Hrušovany nad Jev	Hasičská stanice, Nerudova 1051	ANO	ANO
294	71001	Vyškov	RS DS977	Dražovice	Obecní úřad, č.p.7	ANO	ANO
295	71002	Vyškov	RS DS977	Habrovany	základní škola	ANO	ANO
296	71003	Vyškov	RS DS977	Ivanovice na Hané	Komenského 12, stará radnice	ANO	ANO
297	71004	Vyškov	RS DS977	Ježkovice	Obecní úřad, čp. 31	ANO	ANO
298	71005	Vyškov	RS DS977	Krásensko	mateřská školka, čp.73	ANO	ANO
299	71006	Vyškov	RS DS977	Nemotice	Obecní úřad	ANO	ANO
300	71007	Vyškov	RS DS977	Milešovice	základní škola	ANO	ANO
301	71008	Vyškov	RS DS977	Nemojany	základní škola, čp.113	ANO	ANO
302	71009	Vyškov	RS DS977	Pustiměř	Obecní úřad, čp.79	ANO	ANO
303	71010	Vyškov	RS DS977	Rousínov	Městský úřad	ANO	ANO
304	71011	Vyškov	RS DS977	Ruprechtov	Obecní úřad, čp.155	ANO	ANO
305	71012	Vyškov	RS DS977	Velešovice	Obecní úřad	ANO	ANO
306	71013	Vyškov	RS DS977	Vyškov	Městský úřad, Masarykovo nám.	ANO	ANO
307	71014	Vyškov	RS DS977	Vyškov	Domov důchodců, Polní 5	ANO	ANO
308	71015	Vyškov	RS DS977	Vyškov-Dědice	Nám.Svobody, střed. zdrav. škola	ANO	ANO
309	71016	Vyškov	RS DS977	Šaratice	Obecní úřad	ANO	ANO
310	71017	Vyškov	RS DS977	Vyškov-Dědice	ZŠ, Morávková 40, V.Nejedlého	ANO	ANO
311	71018	Vyškov	RS DS977	Bučovice	stará radnice, Jiráskova 502	ANO	ANO
312	71019	Vyškov	RS DS977	Hostěrádky-Rešov	Obecní úřad	ANO	ANO
313	71020	Vyškov	RS DS977	Křenovice	hasičská zbrojnice	ANO	ANO
314	71021	Vyškov	RS DS977	Slavkov	hasičská zbrojnice, Malinovského986	ANO	ANO
315	71022	Vyškov	RS DS977	Letonice	hasičská zbrojnice	ANO	ANO
316	71023	Vyškov	RS DS977	Drnovice	Obecní úřad, čp.1	ANO	ANO
317	71024	Vyškov	RS DS977	Holubice	Obecní úřad	ANO	ANO
318	71025	Vyškov	RS KIRKÉ	Hoštice-Heroltice	hasičská zbrojnice	ANO	ANO
319	71026	Vyškov	RS DS977	Snovídky	mateřská školka	ANO	ANO
320	71027	Vyškov	RS DS977	Brankovice	Obecní úřad	ANO	ANO
321	71028	Vyškov	RS DS977	Hamiltony	hasičská zbrojnice	ANO	ANO
322	71029	Vyškov	RS DS977	Opatovice	azylový dům	ANO	ANO
323	71030	Vyškov	RS KIRKÉ	Topolany	Obecní úřad	ANO	ANO
324	71031	Vyškov	RS DS977	Oišany	Obecní úřad	ANO	ANO
325	71032	Vyškov	RS DS977	Komořany	Obecní úřad	ANO	ANO
326	71033	Vyškov	RS DS977	Bošovice	Obecní úřad	ANO	ANO
327	71034	Vyškov	RS DS977	Otnice	hasičská zbrojnice	ANO	ANO
328	71035	Vyškov	RS DS977	Pístovice	hasičská zbrojnice	ANO	ANO
329	71036	Vyškov	RS DS977	Kučerov	hasičská zbrojnice	ANO	ANO
330	71037	Vyškov	RS KIRKÉ	Dětkovice	hasičská zbrojnice	ANO	ANO
331	71038	Vyškov	RS DS977	Hlubočany	stožár u hasičské zbrojnice	ANO	ANO
332	71039	Vyškov	RS DS977	Drnovice	požární zbrojnice	ANO	ANO
333	71040	Vyškov	RS DS977	Kožušice	hasičská zbrojnice	ANO	ANO
334	71041	Vyškov	RS DS977	Luleč	hostinec, čp.88	ANO	ANO
335	71043	Vyškov	RS DS977	Němčany	Obecní úřad, čp.145	ANO	ANO
336	71045	Vyškov	RS DS977	Rašovice	Obecní úřad 91	ANO	ANO
337	71046	Vyškov	RS DS977	Rostěnice	Obecní úřad	ANO	ANO
338	71047	Vyškov	RS DS977	Studnice	hasičská zbrojnice	ANO	ANO
339	71048	Vyškov	RS DS977	Dobročkovice	hasičská zbrojnice	ANO	ANO
340	71049	Vyškov	RS DS977	Podivice	Obecní úřad	ANO	ANO
341	71050	Vyškov	RS MEZ	Ivanovice na Hané	hasičská zbrojnice	ANO	ANO
342	71051	Vyškov	RS MEZ	Chvalkovice na Hané	hasičská zbrojnice	ANO	ANO
343	71052	Vyškov	RS DS977	Bohdalice-Pavlovic	Strojirny Bohdalice, a.s.	ANO	ANO
344	71053	Vyškov	RS DS 977	Nové Hvězdlice	pošta	ANO	ANO
345	71054	Vyškov	RS MEZ	Nesovice	zdravotní středisko, čp.230	ANO	ANO

346	71055	Vyškov	RS DS977	Krásensko	hasičská zbrojnice	ANO	ANO
347	71057	Vyškov	RS DS977	Prusy-Boškůvky	Obecní úřad	ANO	ANO
348	71060	Vyškov	RS DS977	Nesovice	mateřská školka	ANO	ANO
349	71061	Vyškov	RS MEZ	Kojátky	Obecní úřad	ANO	ANO
350	71063	Vyškov	RS MEZ	Slavkov	radnice, Palackého nám. 64	ANO	ANO
351	71066	Vyškov	RS MEZ	Lovčičky	Obecní úřad	ANO	ANO
352	71067	Vyškov	RS MEZ	Hodějice	Obecní úřad č.p. 41	ANO	ANO
353	71073	Vyškov	RS DS977	Letonice	základní škola	ANO	ANO
354	71076	Vyškov	RS DS977	Račice	Obecní úřad 72	ANO	ANO
355	71095	Vyškov	RS DS977	Hrušky	Hasičská zbrojnice, Hrušky č.p.2	ANO	ANO
356	71096	Vyškov	RS MEZ	Vyškov	Hasičská 2, požární stanice HZS	ANO	ANO
357	71105	Vyškov	RS DS977	Tučapy	Obecní úřad 49	ANO	ANO
358	71115	Vyškov	RS DS977	Uhřice VY	Hasičská zbrojnice 40	ANO	ANO
359	72001	Břeclav	RS DS977	Boleradice	Obecní úřad	ANO	
360	72002	Břeclav	RS DS977	Borkovany	farní úřad, čp.85	ANO	
361	72003	Břeclav	RS DS977	Bořetice	základní škola	ANO	
362	72004	Břeclav	RS DS977	Brod nad Dyjí	Obecní úřad	ANO	
363	72005	Břeclav	RS DS977	Brumovice	základní škola	ANO	
364	72006	Břeclav	RS DS977	Bulhary	Obecní úřad	ANO	
365	72007	Břeclav	RS DS977	Břeclav	pošta, Břetislavova ul.	ANO	
366	72008	Břeclav	RS SVET	Břeclav	Sovadinova 1, základní škola	ANO	
367	72009	Břeclav	RS DS977	Břeclav	Nám. Svobody 14-kostel	ANO	
368	72010	Břeclav	RS DS977	Břeclav	Kupkova 1, základní škola	ANO	
369	72011	Břeclav	RS DS977	Břeclav	kasárna, kpt. Jaroše	ANO	
370	72012	Břeclav	RS DS977	Břeclav	Poštorná, bytovka Gagarinova 875/2	ANO	
371	72013	Břeclav	RS DS977	Břeclav	Smetanovo nám., obchodní akademie	ANO	
372	72014	Břeclav	RS SVET	Břeclav	Školní ul., základní škola	ANO	
373	72015	Břeclav	RS DS977	Březí	Obecní úřad	ANO	
374	72016	Břeclav	RS DS977	Charvatská Nová V	obytný dům, Na Valtické 6	ANO	
375	72017	Břeclav	RS DS977	Charvatská Nová V	kpt. Nálepky 7, základní škola	ANO	
376	72018	Břeclav	RS DS977	Dolní Dunajovice	základní škola	ANO	
377	72019	Břeclav	RS DS977	Hlohovec	Obecní úřad	ANO	
378	72020	Břeclav	RS SVET	Horní Bojanovice	požární zbrojnice	ANO	
379	72021	Břeclav	RS DS977	Horní Věstonice	Obecní úřad	ANO	
380	72024	Břeclav	RS DS977	Břeclav	Hřbitovní, hasičská zbrojnice	ANO	
381	72025	Břeclav	RS DS977	Jevišovka	Obecní úřad, č.p.98	ANO	
382	72026	Břeclav	RS MEZ	Klobouky	Městský úřad	ANO	
383	72027	Břeclav	RS DS977	Krumvíř	mateřská školka	ANO	
384	72028	Břeclav	RS DS977	Křepice	Obecní úřad	ANO	
385	72030	Břeclav	RS DS977	Lanžhot	Masarykova ul., základní škola	ANO	
386	72031	Břeclav	RS DS977	Lednice	Komenského čp. 614, FRUTA	ANO	
387	72032	Břeclav	RS DS977	Mikulov	Městský úřad, Náměstí 1	ANO	
388	72033	Břeclav	RS MEZ	Mikulov	požární stanice, gen.Svobody	ANO	
389	72034	Břeclav	RS DS977	Mikulov	Na Hradbách, TJ Pálava, penzion	ANO	
390	72035	Břeclav	RS DS977	Mikulov	Nová ul. čp. 21	ANO	
391	72036	Břeclav	RS DS977	Mikulov	Vinohrady, Letní kino, Amfiteater	ANO	
392	72037	Břeclav	RS DS977	Milovice	smíšené zboží	ANO	
393	72038	Břeclav	RS DS977	Moravský Žižkov	základní škola, čp. 78	ANO	
394	72040	Břeclav	RS DS977	Novosedly	Obecní úřad	ANO	
395	72041	Břeclav	RS DS977	Klobouky	základní škola	ANO	
396	72042	Břeclav	RS DS977	Nový Přerov	Obecní úřad	ANO	
397	72044	Břeclav	RS DS977	Podivín	Masarykovo nám. 180, Městský úřad	ANO	
398	72045	Břeclav	RS DS977	Lednice	HZ, Pekařská	ANO	
399	72046	Břeclav	RS DS977	Pouzdrány	Obecní úřad	ANO	
400	72047	Břeclav	RS DS977	Lednice	Školní zemědělský podnik, Nejdecká	ANO	
401	72049	Břeclav	RS DS977	Strachotín	Obecní úřad, čp.87	ANO	
402	72050	Břeclav	RS DS977	Uherčice BV	základní škola	ANO	
403	72051	Břeclav	RS DS977	Valtice	nám. Svobody 21, MeÚ	ANO	

404	72052	Břeclav	RS DS977	Velké Bílovice	MěÚ nám. Osvoboditelů 570	ANO	
405	72053	Břeclav	RS DS977	Velké Němčice	Školní čp. 105	ANO	
406	72054	Břeclav	RS DS977	Velké Pavlovice	Nám. 9.května 2, základní škola	ANO	
407	72056	Břeclav	RS DS977	Vrbice	základní škola, čp. 239	ANO	
408	72057	Břeclav	RS DS977	Zaječí	nákupní středisko, drogerie	ANO	
409	72058	Břeclav	RS DS977	Šakvice	základní škola, Hlavní čp. 41	ANO	
410	72059	Břeclav	RS SVET	Šitbořice	požární zbrojnice, ul. Přátelství	ANO	
411	72060	Břeclav	RS DS977	Dobré Pole	Obecní úřad, čp. 1	ANO	
412	72066	Břeclav	RS DS977	Drnholec	hasičská zbrojnice, čp.185	ANO	
413	72068	Břeclav	RS DS977	Perná	kulturní dům	ANO	
414	72069	Břeclav	RS MEZ	Rakvice	hasičská zbrojnice, Náměstí	ANO	
415	72070	Břeclav	RS DS977	Sedlec	kulturní dům	ANO	
416	72071	Břeclav	RS DS977	Starovice	hasičská zbrojnice	ANO	
417	72072	Břeclav	RS DS977	Tvrdonice	Obecní úřad	ANO	
418	72081	Břeclav	RS DS977	Lanžhot	Hasičská zbrojnice	ANO	
419	73001	Hodonín	RS DS977	Archlebov	Obecní úřad		ANO
420	73003	Hodonín	RS DS977	Bohuslavice	základní škola		ANO
421	73004	Hodonín	RS DS977	Bzenec	Městský úřad		ANO
422	73005	Hodonín	RS DS977	Dambořice	pošta, hasiči		ANO
423	73006	Hodonín	RS DS977	Dolní Bojanovice	Obecní úřad		ANO
424	73007	Hodonín	RS DS977	Domanín	Obecní úřad		ANO
425	73008	Hodonín	RS DS977	Dubňany	Městský úřad, kulturní dům		ANO
426	73012	Hodonín	RS DS977	Hovorany	Obecní úřad		ANO
427	73013	Hodonín	RS DS977	Hroznová Lhota	kulturní dům		ANO
428	73014	Hodonín	RS DS977	Kněždub	Obecní úřad, pošta		ANO
429	73015	Hodonín	RS DS977	Kyjov	nemocnice		ANO
430	73016	Hodonín	RS DS977	Lipov	základní škola, čp. 199		ANO
431	73017	Hodonín	RS DS977	Louka	Obecní úřad, kult.dům		ANO
432	73018	Hodonín	RS DS977	Lovčice	Obecní úřad		ANO
433	73019	Hodonín	RS DS977	Milotice	Hasičská zbrojnice		ANO
434	73020	Hodonín	RS DS977	Mikulčice	základní škola		ANO
435	73021	Hodonín	RS DS977	Milotice	Obecní úřad		ANO
436	73022	Hodonín	RS DS977	Moravský Písek	Obecní úřad		ANO
437	73023	Hodonín	RS DS977	Mutěnice	Obecní úřad, čp.20		ANO
438	73024	Hodonín	RS DS977	Nová Lhota	Obecní úřad, kulturní dům		ANO
439	73025	Hodonín	RS DS977	Násedlovice	kulturní dům		ANO
440	73026	Hodonín	RS DS977	Petrov	Obecní úřad, čp.113		ANO
441	73028	Hodonín	RS DS977	Ratíškovice	Obecní úřad		ANO
442	73029	Hodonín	RS DS977	Rohatec	požární zbrojnice		ANO
443	73030	Hodonín	RS DS977	Sobůlky	Obecní úřad, čp.105		ANO
444	73031	Hodonín	RS DS977	Starý Poddvorov	prodejna		ANO
445	73032	Hodonín	RS DS977	Strážnice	Městský úřad		ANO
446	73033	Hodonín	RS DS977	Sudoměřice	hasičská zbrojnice		ANO
447	73034	Hodonín	RS DS977	Svatobořice	U dvora, HZ		ANO
448	73035	Hodonín	RS DS977	Mistřín	U kostela, základní škola		ANO
449	73036	Hodonín	RS DS977	Těmice	požární zbrojnice		ANO
450	73037	Hodonín	RS DS977	Vacenovice	základní škola		ANO
451	73038	Hodonín	RS DS977	Vnorovy	základní škola		ANO
452	73041	Hodonín	RS DS977	Vracov	Městský úřad, Nám. Míru		ANO
453	73042	Hodonín	RS DS977	Vřesovice	Obecní úřad		ANO
454	73043	Hodonín	RS DS977	Čejkovice	čp. 500		ANO
455	73045	Hodonín	RS DS977	Šardice	Obecní úřad		ANO
456	73046	Hodonín	RS DS977	Žarošice	Obecní úřad, HZ		ANO
457	73047	Hodonín	RS DS977	Ždánice	Městský úřad		ANO
458	73050	Hodonín	RS DS977	Hodonín	Velkomoravská1051/16,Police CR		ANO
459	73052	Hodonín	RS MEZ	Hrubá Vrbka	požární zbrojnice		ANO
460	73053	Hodonín	RS DS977	Kostelec u Kyjova	mateřská školka		ANO
461	73054	Hodonín	RS DS977	Terezín	Obecní úřad		ANO

462	73055	Hodonín	RS DS977	Josefov	hasičská zbrojnice		ANO
463	73056	Hodonín	RS DS977	Vnorovy	Obecní úřad, čp.155		ANO
464	73059	Hodonín	RS MEZ	Rohatec-Kolonie	Vítězná 6, firma MARYŠA		ANO
465	73061	Hodonín	RS DS977	Strážnice	Smetanova 1540, domov mládeže		ANO
466	73062	Hodonín	RS SVET	Kyjov-Újezd	základní škola		ANO
467	73064	Hodonín	RS SVET	Prušánky	Obecní úřad		ANO
468	73065	Hodonín	RS DS977	Karlín	TIREX, býv. kultur. dům		ANO
469	73066	Hodonín	RS DS977	Vracov	Veřejně prospěšné služby, Vypálená		ANO
470	73067	Hodonín	RS DS977	Hýsly	Obecní úřad		ANO
471	73068	Hodonín	RS MEZ	Ježov	hasičská zbrojnice		ANO
472	73069	Hodonín	RS MEZ	Kozojídky	Obecní úřad		ANO
473	73071	Hodonín	RS DS977	Javorník	Obecní úřad, čp.207		ANO
474	73072	Hodonín	RS MEZ	Suchov	Obecní úřad		ANO
475	73073	Hodonín	RS DS977	Strážnice	základní škola, Školní ulice		ANO
476	73074	Hodonín	RS DS977	Žádovice	hasičská zbrojnice		ANO
477	73075	Hodonín	RS DS977	Kuželov	hasičská zbrojnice		ANO
478	73076	Hodonín	RS DS977	Uhřice HO	hasičská zbrojnice		ANO
479	73077	Hodonín	RS DS977	Tasov	ubytovna		ANO
480	73078	Hodonín	RS DS977	Syrovín	Obecní úřad		ANO
481	73079	Hodonín	RS DS977	Kyjov	Mlýnská, silo ZZN		ANO
482	73080	Hodonín	RS DS977	Skoronice	hasičská zbrojnice		ANO
483	73106	Hodonín	RS DS977	Moravany	Obecní úřad		ANO
484	73112	Hodonín	RS DS977	Dubňany	požární zbrojnice, čp.288		ANO
485	73121	Hodonín	RS DS977	Bukovany	Obecní úřad		ANO
486	73122	Hodonín	RS DS977	Strážovice	základní škola		ANO
487	73123	Hodonín	RS DS977	Želetice	Obecní úřad		ANO
488	73126	Hodonín	RS DS977	Ždánice	hasičská zbrojnice, č.p.732		ANO
489	73131	Hodonín	RS MEZ	Žeraviny	Obecní úřad, čp.44		ANO
490	73132	Hodonín	RS DS977	Nenkovice	Obecní úřad		ANO
491	73135	Hodonín	RS DS977	Strážnice	Radějovská 848		ANO
492	73139	Hodonín	RS DS977	Mouchnice	Obecní úřad		ANO
493	73140	Hodonín	ES UEAJ	Bzenec-Přívov	SOU lesnické a rybářské		ANO





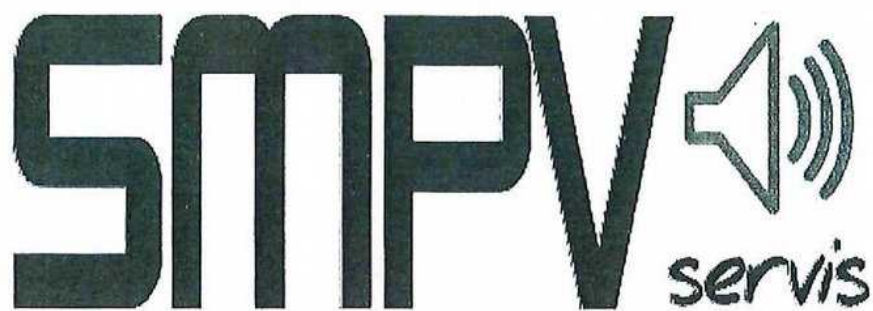

**Nabídka č. N-2023002**

**Provedení servisních prací  
elektrických, rotačních a  
elektronických sirén v majetku HZS  
JmK**

V Brně 10.12.2023

Platnost nabídky: 90 dní



Vojanova 3652/15 Brno 615 00

IČO: 023 36 081

E-mail:

Hasičský záchranný sbor  
Jihomoravského kraje  
plk. Ing. Jiří Pelikán  
ředitel HZS Jihomoravského kraje  
Zubatého 1  
614 00 Brno

Váš dopis / značky ze dne

Naše značka

Vyřizuje

V Brně dne

10.12.2023

Vážený obchodní přítel,

Rádi Vám nabízíme na období od 15.1.2024 do 31.12.2025 provedení servisních prací na elektrických, rotačních a elektronických sirén na území Vašeho kraje. Z důvodu minimalizace režijních nákladů a tudíž možnosti nabídnout za provedené práce co možná nejnižší cenu byla založena společnost SMPV servis v centru Jihomoravského kraje. Technickým zajištěním byl pověřen pracovník který tyto úkony řídil a prováděl v jiné společnosti od roku 1994 pro HÚ CO ČR a následně pro GR HZS, v rámci celé ČR.



Vzhledem k výše uvedeným skutečnostem máme detailní přehled jak o vlastní technologii, tak o jednotlivých kontaktech na lokality kde jsou sirény umístěny. Disponujeme vybavením jak po stránce technické tak po stránce SW t.z.n. jsme schopni provádět jak práce mechanického a silnoproudého charakteru, tak práce týkající se vlastního dálkového ovládání sirén tj. měření a identifikace radiového signálu, programování přijímačů dálkového ovládání včetně ovládání pomocí GSM telefonů. Naši pracovníci jsou proškoleni pro práce ve výškách, máme oprávnění pro podnikání v oboru: montáž, opravy, revize a zkoušky vyhrazených elektrických zařízení. Věříme, že Vás naše nabídka na pravidelnou kontrolu a údržbu koncových prvků JSVV se sirénami zaujme a těšíme se na možnou spolupráci.

Jako uchazeč o malou zakázku souhlasíme s podmínkami výběrového řízení a nabídka respektuje všechny požadavky uvedené v zadání zakázky.

S pozdravem



## 1.2. Identifikační list nabídky

**Obchodní jméno uchazeče :** SMPV servis s.r.o.  
**Právní forma uchazeče :** společnost s ručením omezeným  
**Statutární orgán společnosti :**   
**Sídlo společnosti :** Vojanova 3652/15 BRNO 615 00  
**Identifikační číslo :** 023 36 081  
**DIČ:** CZ02336081  
**Telefonní číslo :**   
**E-mail :**   
**Pracovník pověřený jednáním ve věci výzvy:**

**Pracovník pověřený jednáním ve věcech technických:**

**Bankovní spojení :**

**Číslo účtu :**

**Společnost je zapsána v obchodním rejstříku Krajského soudu v Brně, oddíl C, vložka 80987.**

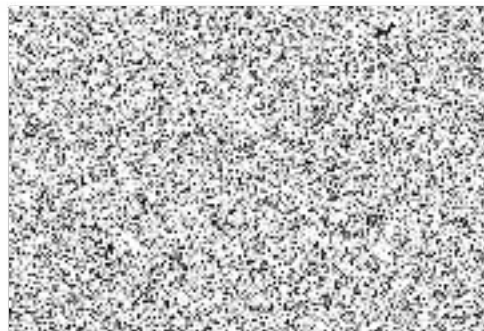

#### **4.1. Úvod k cenové nabídce**

Cenová nabídka naší společnosti pro období 15.1.2024 až 31.12.2025 vychází ze zadávací dokumentace k této poptávce je uložena ve smlouvě o dílo.

#### **4.2. Technická část a zabezpečení služeb**

##### **Obecně**

Práce budou provádět pracovníci s dlouhodobou zkušeností, kteří jsou vybaveni potřebným nářadím, pracovními pomůckami a měřicí technikou pro zajištění jak mechanických, elektrických tak i elektronických pracovních postupů. Pracovníci jsou pravidelně proškolení stran bezpečnosti práce a jsou průběžně seznamováni s novinkami v oboru. Dále jsou vybaveni pracovními pomůckami a znalostmi pro provádění prací ve výškách a v místech kde se pohybuje větší množství občanů i bez základního elektrotechnického vzdělání ( školy, úřady, obytné domy...). Všichni pracovníci jsou schopni komunikovat s cizími osobami se kterými přichází do styku při provádění prací ( majitelé objektů, pracovníci různých úřadů či obyvatelé dotčených domů ). Pro operativní komunikaci jsou všichni pracovníci vybavení mobilními telefony.

**Veškeré práce budou prováděny a řízeny z firmy SMPV servis s.r.o.**

Kontaktní adresa:

SMPV servis s.r.o.....Vojanova 3652/15  
BRNO – Židenice 615 00

