

KUPNÍ SMLOUVA

níže uvedeného dne, měsíce a roku uzavřeli

Město Brandýs nad Labem – Stará Boleslav

Sídlo: Masarykovo nám. 1/6, 250 01 Brandýs nad Labem -Stará Boleslav
zastoupené: Ing. Robertem Pechou, starostou
IČ: 00240079
DIČ: CZ00240079
Bankovní spojení: Česká spořitelna, a.s.
Číslo účtu: 27-6584182/0800
Telefon: +420 326 909 111
E-mail: epodatelna@brandysko.cz
Webové stránky: <http://www.brandysko.cz>
Datová schránka: c5hb7xy

(dále jen „Kupující“)

a

P&O Services s.r.o.

Sídlo: Ječná 243/39a, 120 00 Praha 2 - Nové Město
Zastoupená: Jakubem Martínkem, jednatelem
IČ: 04581849
DIČ: CZ04581849
Bankovní spojení: 
Číslo účtu: 
Telefon: 
E-mail: info@printoffice.cz
Webové stránky: www.printoffice.cz
Datová schránka: tswcgqw

(dále jen „Prodávající“)

(Kupující a Prodávající společně též jen „Smluvní strany“ nebo jednotlivě „Smluvní strana“)

tuto kupní smlouvu podle ustanovení § 2079 a násl. zák. č. 89/2012 Sb., občanský zákoník, ve znění pozdějších předpisů (dále jen „Smlouva“ a „OZ“)

Preambule

1. V rámci zadávacího řízení k veřejné zakázce s názvem „Dostavba tělocvičny při ZŠ Palachova-vybavení“ podal Prodávající, jakožto účastník zadávacího řízení, Kupujícímu, jakožto zadavateli veřejné zakázky, dne 04. 10. 2023 nabídku, která byla zadavatelem vybrána jako ekonomicky nejvýhodnější. V návaznosti na tuto skutečnost se smluvní strany dohodly na uzavření této Smlouvy.
2. Smluvní strany prohlašují, že veškeré podmínky uvedené v zadávací dokumentaci k předmětnému zadávacímu řízení, jakož i v nabídce Prodávajícího, jsou platné i pro plnění této Smlouvy.

3. Prodávající prohlašuje, že je oprávněný a odborně způsobilý k plnění předmětu této Smlouvy a zavazuje se v maximální míře chránit zájmy Kupujícího.

I. Předmět smlouvy

1. Prodávající se zavazuje dodat Kupujícímu řádně a včas vybavení tělocvičny při ZŠ Palachova, blíže vymezené v příloze č. 1 této Smlouvy (dále jen „Zboží“) a převést na Kupujícího vlastnické právo k tomuto Zboží za podmínek sjednaných touto Smlouvou.
2. Dodáním Zboží se rozumí:
 - a. dodání nového, zcela funkčního a kompletního Zboží; Zboží musí být I. jakosti, nepoužívané a odpovídající platným technickým normám, právním předpisům a předpisům výrobce. Veškeré Zboží a použité materiály musí splňovat zákonné požadavky provoz v zařízení základní školy – zejména příslušné ČSN a vyhlášky o hygienických požadavcích na prostory a provoz zařízení a provozoven pro výchovu a vzdělávání dětí a mladistvých. Jedná se tak dle druhu dodávky zejména o ČSN EN 1729-1, ČSN EN 1729-2, ČSN EN 16121, ČSN EN 14749, ČSN EN 910001, ČSN 910100;
 - b. Podrobná specifikace Zboží je obsažena v Příloze č. 1 této Smlouvy;
 - c. dodání manuálů k příslušenství v českém jazyce a dalších dokladů, které se ke Zboží vztahují (např. záruční list, prohlášení o záruce);
 - d. doručení Zboží do místa plnění;
 - e. montáž a instalace Zboží, uvedení Zboží do provozu a předvedení deklarovaných hodnot technických parametrů Zboží v místě plnění;
3. Kupující se zavazuje Zboží od Prodávajícího převzít a zaplatit Prodávajícímu kupní cenu ve výši a za podmínek stanovených v této Smlouvě.

II. Místo a doba plnění

1. Místem plnění je budova tělocvičny při ZŠ Palachova, na adrese Palachova 337, 250 01 Brandýs nad Labem - Stará Boleslav.
2. Plnění bude zahájeno na základě výzvy Kupujícího, která bude odeslána do 90 dnů po nabytí účinnosti Smlouvy.
3. Prodávající se zavazuje nejpozději do 8 týdnů od zahájení plnění dodat Zboží do místa plnění, uvést jej do provozu v souladu s čl. I. odst. 3 této Smlouvy. Kupující je povinen umožnit Prodávajícímu vstup do místa plnění ve všední dny od 7:00 do 18:00 hod., popř. v době dle dohody Smluvních stran.
4. Prodávající plně odpovídá za případné škody vzniklé na majetku Kupujícího způsobené činností Prodávajícího související s dodáním Zboží a instalací Zboží. Prodávající je dále povinen při instalaci Zboží dbát veškerých předpisů o bezpečnosti a ochraně zdraví při práci.
5. O dodání, instalaci a převzetí Zboží sepíše Prodávající se zástupcem Kupujícího předávací protokol, v němž Kupující potvrdí, že dodané Zboží bylo předáno bez zjevných vad a v souladu s dohodnutými technickými podmínkami a že bylo řádně nainstalováno a odzkoušeno.
6. Kupující má právo odmítnout převzít Zboží, které bude mít vady nebo bude dodané v rozporu s podmínkami této Smlouvy. V takovém případě je povinen odmítnutí převzetí Zboží řádně i s důvody potvrdit v předávacím protokolu.

III. Kupní cena a platební podmínky

1. Sjednaná kupní cena Zboží činí celkem 4 687 517,24 Kč (slovy: čtyřmilionšestsetosmdesátisícpětsetšedesát korun českých dvacetčtyři haléřů) bez DPH (dále jen „Kupní cena“).
2. Kupní cena je sjednána jako maximální a nepřekročitelná, zahrnující veškeré náklady Prodávajícího spojené se splněním jeho závazku vyplývajícího z této Smlouvy, tj. cena Zboží včetně dopravného, instalaci Zboží a jeho uvedení do provozu a dalších souvisejících nákladů.
3. Ke Kupní ceně bude účtováno DPH ve výši dle daňových předpisů platných v době vystavení daňového dokladu.
4. Kupující uhradí Kupní cenu bezhotovostním převodem na bankovní účet Prodávajícího uvedený v záhlaví této Smlouvy na základě daňového dokladu (faktury) vystavené Prodávajícím po řádném protokolárním převzetí Zboží Kupujícím.
5. Kupující neposkytuje Prodávajícímu jakékoliv zálohy na Kupní cenu.
6. Faktura musí obsahovat náležitosti daňového a účetního dokladu dle zákona č. 563/1991 Sb., o účetnictví, ve znění pozdějších předpisů, a zákona č. 235/2004 Sb., o dani z přidané hodnoty, v znění pozdějších předpisů (dále jen „ZDPH“) a bude mít náležitosti obchodní listiny dle ustanovení § 435 OZ. Faktura bude zaslána včetně všech jejích příloh elektronicky do datových schránek města: c5hb7xy nebo na adresu: epodatelna@brandysko.cz.
V případě, že faktura nebude mít odpovídající náležitosti, je Kupující oprávněn zaslat ji ve lhůtě splatnosti Prodávajícímu zpět k opravě či doplnění. Lhůta splatnosti počíná běžet znovu od opětovného doručení opravené či doplněné faktury Kupujícímu.
7. Splatnost faktury činí 30 kalendářních dní ode dne jejího doručení Kupujícímu.
8. Povinnost Kupujícího zaplatit Kupní cenu je splněna dnem odepsání příslušné částky z účtu Kupujícího ve prospěch Prodávajícího.
9. Smluvní strany se dohodly, že nastane-li v souvislosti s Prodávajícím jakákoliv skutečnost, v jejímž důsledku se může vůči Kupujícímu uplatnit ručení za daň odváděnou Prodávajícím ve smyslu ZDPH, je Kupující oprávněn nezaplatit Prodávajícímu vyúčtovanou DPH a odvést ji přímo správci daně.

IV. Předání a převzetí Zboží, přechod vlastnictví

1. O předání a převzetí Zboží dle této Smlouvy bude sepsán předávací protokol s uvedením data provedení převzetí a podpisy obou Smluvních stran. Osobou oprávněnou podepsat předávací protokol je za Kupujícího: Ing. Koukalová Jaroslava. V případě zjištěných nedostatků bude v tomto protokolu uvedena i tato skutečnost s konkrétním vymezením zjištěných vad, včetně způsobu a termínu jejich řešení. Zboží je řádně předáno podpisem předávajícího protokolu, popř. byly-li zjištěny vady Zboží či jiné nedostatky, je Zboží řádně předáno až podpisem protokolu o zhojení zjištěných vad či nedostatků. Kupující je oprávněn Zboží nepřevzít, má-li pro to vážný důvod.
2. Kupující nabývá vlastnické právo ke Zboží jeho protokolárním převzetím v místě plnění. V témže okamžiku přechází na Kupujícího nebezpečí škody na Zboží.
3. V případě jakéhokoliv narušení či poškození okolních ploch/předmětů v místě plnění Prodávajícím, uvede Prodávající poškozené plochy/předměty nejpozději ke dni předání Zboží do bezvadného stavu. Neučiní-li tak, je Kupující oprávněn zajistit uvedení těchto ploch/předmětů do bezvadného stavu na náklady Prodávajícího.

4. Pokud činností Prodávajícího dojde ke způsobení škody Kupujícímu z důvodu opomenutí, nedbalosti nebo nesplnění podmínek této Smlouvy, zákona či jiných právních předpisů, je Prodávající povinen bez zbytečného odkladu škodu odstranit, není-li to možné, pak finančně uhradit.

V. Záruka za jakost, sankce, odstoupení od smlouvy

1. Prodávající poskytuje Kupujícímu záruku za jakost v délce: 30 měsíců. Záruční doba počíná běžet dnem převzetí Zboží. Sjednaná záruční doba neplatí pro Zboží, na které je výrobcem tohoto Zboží stanovena záruční doba delší.
2. Vady musí Kupující uplatnit u Prodávajícího bez zbytečného odkladu poté, co se o nich dozví.
3. V případě výskytu záruční vady je Prodávající povinen zajistit realizaci záručního servisu do 2 pracovních dnů po nahlášení vady Kupujícím, a to v místě instalace či umístění Zboží, zjistit příčinu vady a v co nejkratším termínu jí bezplatně odstranit, nejpozději však do 5 pracovních dnů od nahlášení vady Kupujícím.
4. Kupující má právo na náhradu nutných nákladů, které mu vznikly v souvislosti s uplatněním práv z vad.
5. Za uplatnění reklamace je považováno telefonické oznámení a následně zaslání písemného (vč. e-mailového) oznámení vady Prodávajícímu.
6. Prodávající se zavazuje, že si v záruční době nebude účtovat cestovní či jiné náklady.
7. Je-li vadné plnění podstatným porušením této Smlouvy, má Kupující právo na odstranění vady dodáním nového Zboží bez vady nebo dodáním chybějícího Zboží, na odstranění vady opravou Zboží, na přiměřenou slevu nebo odstoupit od této Smlouvy. Smluvní strany se dohodly, že za podstatné porušení Smlouvy bude považováno zejména:
 - a. nemožnost odstranění vady dodaného Zboží, popř. prodlení s jeho opravou o více než 21 kalendářních dnů;
 - b. prodlení Prodávajícího s dodáním Zboží o více než 21 kalendářních dnů.
 - c. jestliže Prodávající ujistil Kupujícího, že Zboží má určité vlastnosti, zejména vlastnosti Kupujícím výslovně vymíněné, anebo že nemá žádné vady, a toto ujištění se následně ukáže nepravdivým.
8. Odstoupení od Smlouvy musí být provedeno v písemné formě. Odstoupením se závazek založený Smlouvou zrušuje od počátku. Účinky odstoupení nastávají okamžikem doručení odstoupení od Smlouvy Prodávajícímu. Odstoupení od Smlouvy se nedotýká práva na náhradu škody vzniklého z porušení smluvní povinnosti, práva na zaplacení smluvní pokuty a úroku z prodlení, pokud již dospěl ani ujednání o způsobu řešení sporů a volbě práva.
9. Při nedodržení doby dodání Zboží či v případě prodlení s odstraněním vady Zboží je Prodávající povinen uhradit Kupujícímu smluvní pokutu ve výši 0,1% z Kupní ceny za každý i započatý den prodlení.
10. Smluvní pokuta je splatná do 14 kalendářních dnů ode dne doručení výzvy k jejímu zaplacení. Dnem splatnosti se rozumí den připsání příslušné částky na účet Kupujícího.
11. Uplatněním práv z vad či uplatněním smluvních pokut není dotčeno právo na náhradu újmy v plné výši.

VI. Registr smluv

1. Smluvní strany tímto výslovně souhlasí s tím, že tato Smlouva včetně jejích příloh, při dodržení podmínek stanovených zákonem č. 110/2019 Sb., o zpracování osobních údajů, může být bez jakéhokoliv omezení zveřejněna v souladu s ustanoveními zákona č. 340/2015 Sb. o registru smluv.
2. Smluvní strany se dohodly, že Smlouvu v registru smluv zveřejní Kupující.
3. Smluvní strany dále prohlašují, že skutečnosti uvedené v této smlouvě nepovažují za obchodní tajemství ve smyslu příslušných ustanovení právních předpisů a udělují souhlas k jejich užití a zveřejnění bez stanovení dalších podmínek.

VII. Další ujednání

1. Prodávající se touto Smlouvou dále zavazuje:
 - a. platit závazky za poskytnuté a řádně vyfakturované plnění svým poddodavatelům nejpozději do 10 pracovních dnů od obdržení platby od Kupujícího;
 - b. zajistit dodržování veškerých právních předpisů vůči svým pracovníkům, zejména odměňování, pracovní dobu, dobu odpočinku mezi směnami, placené přesčasy;
 - c. že všechny osoby, které se na plnění zakázky budou podílet, jsou vedeny v příslušných registrech, například v registru pojištěnců ČSSZ a mají příslušná povolení k pobytu v ČR.
2. V případě porušení kterékoliv z povinností dle čl. VII. odst. 1 této Smlouvy vzniká Kupujícímu nárok na úhradu smluvní pokuty ve výši 10.000,- Kč za každý zjištěný případ.
3. Kontaktní osoby:

Za Kupujícího:

Za Prodávajícího:



VIII. Závěrečná ustanovení

1. Tato Smlouva a práva a povinnosti z ní vyplývající se řídí českým právem. Práva a povinnosti Smluvních stran, pokud nejsou upraveny touto Smlouvou, se řídí OZ a předpisy souvisejícími.
2. Tato Smlouva je vyhotovena v elektronické podobě a bude opatřena elektronickými podpisy zástupců Smluvních stran.
3. Smlouva nabývá platnosti v den jejího podpisu obou Smluvních stran a účinnosti v den jejího zveřejnění v registru smluv.
4. Jakákoliv doplnění a změny Smlouvy musí být provedeny ve formě písemných číslovaných dodatků podepsaných oprávněnými zástupci Smluvních stran.
5. Prodávající není oprávněn bez souhlasu Kupujícího postoupit svá práva a povinnosti plynoucí z této Smlouvy.
6. Prodávající je povinen spolupůsobit při výkonu finanční kontroly dle zákona č. 320/2001 Sb., o finanční kontrole, ve znění pozdějších předpisů. Prodávající se dále zavazuje umožnit všem oprávněným subjektům provést kontrolu dokladů souvisejících s plněním Veřejné zakázky, a to po dobu určenou k jejich archivaci v souladu s příslušnými právními předpisy.
7. Prodávající, jakožto zpracovatel osobních údajů, které na základě této Smlouvy obdržel či obdrží, se zavazuje, že bude veškeré osobní údaje zpracovávat za účelem naplnění této Smlouvy, po

dobu její platnosti, v souladu s právními předpisy, zejména s čl. 28. odst. 3 Nařízení Evropského parlamentu a Rady (EU) 2016/679 za dne 27. dubna 2016 o ochraně fyzických osob v souvislosti se zpracováním osobních údajů a o volném pohybu těchto údajů a o zrušení směrnice 95/46/ES (dále jen „nařízení“).

8. Osobní údaje bude Prodávající zpracovávat po dobu platnosti této Smlouvy a po jejím skončení s nimi bude naloženo dle platné právní úpravy, zejm. zákona, zákona č. 499/2004 Sb. (zákon o archivní a spisové službě a o změně některých zákonů) a v souladu s nařízením.
9. Kupující jako správce osobních údajů dle zákona č. 110/2019 Sb., o zpracování osobních údajů a platného nařízení (EU) 2016/679 (GDPR), tímto informuje Prodávajícího, že jeho údaje uvedené v této Smlouvě zpracovává pro účely realizace, výkonu práv a povinností dle této Smlouvy. Prodávající si je vědom svého práva přístupu ke svým osobním údajům, práva na opravu osobních údajů, jakož i dalších práv vyplývajících z výše uvedené legislativy. Smluvní strany se zavazují, že při správě a zpracování osobních údajů budou dále postupovat v souladu s aktuální platnou a účinnou legislativou. Postupy a opatření se Kupující zavazuje dodržovat po celou dobu trvání skartační lhůty ve smyslu § 2 písm. s) zákona č. 499/2004 Sb. o archivnictví a spisové službě a o změně některých zákonů, ve znění pozdějších předpisů.
10. Smluvní strany na sebe přebírají nebezpečí změny okolností v souvislosti s právy a povinnostmi Smluvních stran vzniklými na základě této Smlouvy. Smluvní strany vylučují uplatnění ustanovení § 1765 odst. 1 a § 1766 OZ na svůj smluvní vztah založený touto Smlouvou.
11. Prodávající se zavazuje vyvinout veškeré úsilí k řádnému splnění této Smlouvy, k ochraně Kupujícího před škodami, ztrátami a zbytečnými výdaji, které mohou v souvislosti s touto Smlouvou nastat a k poskytnutí veškerých potřebných dokladů, konzultací, pomoci a jiné nezbytné součinnosti Kupujícímu.
12. Smluvní strany se dohodly, že místně příslušným soudem pro projednávání případných sporů vzniklých z této Smlouvy je soud podle místa sídla Kupujícího.
13. V případě, že některé ustanovení této Smlouvy je či se stane neplatným a/nebo neúčinným, zůstávají ostatní ustanovení Smlouvy v platnosti a účinnosti. Smluvní strany tímto ujednávají, že nahradí neplatné (neúčinné) ustanovení Smlouvy jiným platným a účinným ustanovením, které svým obsahem a smyslem nejlépe odpovídá obsahu a smyslu původního neplatného (neúčinného) ustanovení.
14. Smluvní strany potvrzují autentičnost Smlouvy a prohlašují, že si Smlouvu přečetly, s jejím obsahem souhlasí, že Smlouva byla sepsána na základě pravdivých údajů, z jejich pravé a svobodné vůle a bez jednostranně nevýhodných podmínek, což stvrzují svým podpisem, resp. podpisem svého oprávněného zástupce.
15. O uzavření této smlouvy ve znění, které je předkládáno smluvním stranám k podpisu, rozhodla rada města Brandýs nad Labem-Stará Boleslav na svém jednání dne 26.10.2023, číslo usnesení RM/2023/51/8.
16. Nedílnou součástí Smlouvy je:

Příloha č. 1: Specifikace Zboží – nabídkový rozpočet Prodávajícího a Projektová dokumentace interiéru

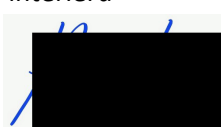
Ing. Robert Pecha
Datum: 2023.12.05
15:22:48 +01'00'

Město Brandýs nad Labem - Stará Boleslav
Ing. Robert Pecha, starosta

Jakub Martínek
Datum: 2023.12.05
13:03:22 +01'00'

P&O Services s.r.o.
Jakub Martínek, jednatel

ZŠ Brandýs nad Labem - Interiérové vybavení

označení	č. místnosti	název	počet	cena za kus	cena celkem
T.01	1.01	Židle	32	9 750,00	312 000,00
T.01	1.19	Židle	4	9 750,00	39 000,00
T.01	1.35	Židle	2	9 750,00	19 500,00
T.01	2.07	Židle	16	9 750,00	156 000,00
T.02	1.01	Stůl	8	8 500,00	68 000,00
T.02	1.19	Stůl	2	8 500,00	17 000,00
T.02	2.07	Stůl	4	8 500,00	34 000,00
T.03	1.01	Věšák	3	5 000,00	15 000,00
T.03	1.04	Věšák	2	5 000,00	10 000,00
T.03	1.19	Věšák	1	5 000,00	5 000,00
T.03	1.34	Věšák	1	5 000,00	5 000,00
T.03	1.35	Věšák	1	5 000,00	5 000,00
T.03	2.07	Věšák	2	5 000,00	10 000,00
T.04	1.03	Regál A	2	4 980,00	9 960,00
T.05	1.05	Regál B	3	3 970,00	11 910,00
T.06	1.04	Štendr	6	7 000,00	42 000,00
T.07	1.10	Deska s háčky na stěnu	3	3 900,00	11 700,00
T.07	1.18	Deska s háčky na stěnu	1	3 900,00	3 900,00
T.07	1.20	Deska s háčky na stěnu	1	3 900,00	3 900,00
T.07	1.24	Deska s háčky na stěnu	4	3 900,00	15 600,00
T.07	1.26	Deska s háčky na stěnu	5	3 900,00	19 500,00
T.07	1.27	Deska s háčky na stěnu	6	3 900,00	23 400,00
T.07	1.29	Deska s háčky na stěnu	5	3 900,00	19 500,00
T.07	2.13	Deska s háčky na stěnu	10	3 900,00	39 000,00
T.07	2.15	Deska s háčky na stěnu	7	3 900,00	27 300,00
T.08	1.10	Lavice A	1	8 342,00	8 342,00
T.08	1.18	Lavice A	1	8 342,00	8 342,00
T.08	1.20	Lavice A	1	8 342,00	8 342,00
T.09	1.10	Lavice B	4	12 432,00	49 728,00
T.09	1.34	Lavice B	1	12 432,00	12 432,00
T.10	1.18	Lavice C	1	13 300,00	13 300,00
T.10	1.20	Lavice C	1	13 300,00	13 300,00
T.10	1.24	Lavice C	2	13 300,00	26 600,00
T.10	1.26	Lavice C	1	13 300,00	13 300,00
T.10	1.29	Lavice C	1	13 300,00	13 300,00
T.10	2.15	Lavice C	2	13 300,00	26 600,00
T.11	1.24	Lavice D	1	16 540,00	16 540,00
T.11	1.26	Lavice D	2	16 540,00	33 080,00
T.11	1.27	Lavice D	3	16 540,00	49 620,00
T.11	1.29	Lavice D	2	16 540,00	33 080,00
T.11	2.13	Lavice D	5	16 540,00	82 700,00
T.11	2.15	Lavice D	2	16 540,00	33 080,00
T.12	1.35	Zdravotnické lehátko	1	19 900,00	19 900,00
T.13	1.35	Pracovní stůl	1	16 772,00	16 772,00
T.14	1.35	Pracovní židle	1	10 000,00	10 000,00
T.15	1.35	Skříň vysoká	2	22 300,00	44 600,00
T.16	1.35	Skříň úzká	1	13 456,00	13 456,00

T.17	1.01	Koš na odpad	2	1 500,00	3 000,00
T.17	1.10	Koš na odpad	1	1 500,00	1 500,00
T.17	1.18	Koš na odpad	1	1 500,00	1 500,00
T.17	1.20	Koš na odpad	1	1 500,00	1 500,00
T.17	1.24	Koš na odpad	1	1 500,00	1 500,00
T.17	1.26	Koš na odpad	1	1 500,00	1 500,00
T.17	1.27	Koš na odpad	1	1 500,00	1 500,00
T.17	1.29	Koš na odpad	1	1 500,00	1 500,00
T.17	1.34	Koš na odpad	1	1 500,00	1 500,00
T.17	1.35	Koš na odpad	1	1 500,00	1 500,00
T.17	2.07	Koš na odpad	2	1 500,00	3 000,00
T.17	2.13	Koš na odpad	1	1 500,00	1 500,00
T.17	2.15	Koš na odpad	1	1 500,00	1 500,00
T.18	1.31	Posuvné dveře skladů	1	89 970,00	89 970,00
T.18	1.32	Posuvné dveře skladů	1	89 970,00	89 970,00
T.18	1.39	Posuvné dveře skladů	1	89 970,00	89 970,00
T.19a	2.08	Skříň na sportovní vybavení	1	39 442,00	39 442,00
T.19b	2.08	Skříň na sportovní vybavení	1	45 442,00	45 442,00
T.19c	2.08	Deska pro vyplnění mezi skříní a	1	7 689,00	7 689,00
T.19d	2.08	Posuvné dveře dvoukřídle	1	25 467,00	25 467,00
T.24	1.14	Deska pod umyvadlo	3,47	9 987,00	34 654,89
T.24	1.23	Deska pod umyvadlo	3,37	9 987,00	33 656,19
T.25	2.13	Štendr	1	6 000,00	6 000,00
T.25	2.15	Štendr	1	6 000,00	6 000,00
T.26	1.01	Závěs do foyer	1	10 000,00	10 000,00
T.27	1.01	Výdejní pult	1	522 000,00	522 000,00
T.28	1.01	Hodiny	2	952,00	1 904,00
T.29	1.01	Závěsný květináč	25	890,00	22 250,00
T.30	1.01	Květináč	8	2 250,00	18 000,00
T.31		Orientační systém	1	95 000,00	95 000,00
Cena celkem včetně dopravy bez DPH					2 629 499,08



ZŠ Brandýs nad Labem - Sportovní vybavení

označení	č. místnosti	název	počet	cena za kus	cena celkem
B.05	1.30	Konstrukce pro cvičný basketbal	4	11 231,00	44 924,00
B.06	1.30	Deska na cvičnou košíkovou	4	7 231,00	28 924,00
B.07	1.30	Koš na košíkovou pevný	4	909,00	3 636,00
B.08	1.30	Síť na košíkovou	4	245,00	980,00
V.01	1.30	Volejbalové sloupky	3	9 987,00	29 961,00
V.02	1.30	Pouzdra na sloupek	6	768,00	4 608,00
V.03	1.30	Volejbalová síť	3	3 567,00	10 701,00
H.01	1.30	Branka na házenou	2	25 467,00	50 934,00
H.02	1.30	Síť na házenou	2	2 321,00	4 642,00
H.03	1.30	Záclonka	2	678,00	1 356,00
F.01	1.30	Slofbalové mantinely	1	234 654,00	234 654,00
F.02	1.30	Florbalová branka	2	5 432,00	10 864,00
F.03	1.30	Florbalová síť	2	987,00	1 974,00
F.04	1.30	Florbalová záclonka	2	546,00	1 092,00
G.01	1.30	Žebřiny do tělocvičny	20	14 321,00	286 420,00
G.02	1.30	Výsuvné jednohrazdí	1	29 012,00	29 012,00
G.03	1.30	Konstrukce pro kruhy	1	7 890,00	7 890,00
G.04	1.30	Cívkové kruhy	1	14 567,00	14 567,00
G.05	1.30	Konstrukce pro šplhová lana a tyče	2	19 087,00	38 174,00
G.06	1.30	Šplhová tyč	4	1 990,00	7 960,00
G.07	1.30	Lano na šplh	4	1 234,00	4 936,00
G.08	1.30	Žíněnka kožená	10	4 765,00	47 650,00
G.09	1.30	Hrazda závěsná na žebřiny	4	3 987,00	15 948,00
G.10	1.30	Koza tělocvičná	2	19 876,00	39 752,00
G.11	1.30	Švédská lavička s kladinou	10	9 765,00	97 650,00
G.12	1.30	Odrazový můstek	2	9 870,00	19 740,00
G.13	1.30	Kladina cvičná	2	19 111,00	38 222,00
G.14	1.30	Pěnová kladina	1	8 097,00	8 097,00
G.15	1.30	Švédská bedna	2	14 532,00	29 064,00
G.16	1.30	Trampolína s krytem	2	9 870,00	19 740,00
G.17	1.30	Gymnastický koberec	2	19 876,00	39 752,00
A.01	1.30	Doskočiště pro skok vysoký	2	25 432,00	50 864,00
A.02	1.30	Krycí plachta na doskočiště	6,8	1 209,00	8 221,20
A.03	1.30	Stojany pro skok vysoký	1	3 980,00	3 980,00
A.04	1.30	Laťka laminátová	1	2 987,00	2 987,00
G.18	1.30	Žíněnka velká (duchna)	4	4 324,00	17 296,00
G.19	1.30	Boulder stěna	1	499 000,00	499 000,00
E.01	1.30	Zesilovač	1	18 790,00	18 790,00
E.02	1.30	Nástěnný reproduktor	8	27 654,00	221 232,00
E.03	1.30	Přijímač a vysílač	1	22 345,00	22 345,00
E.04	1.30	Zdrojová lišta	1	986,96	986,96
E.05	1.30	Racková škríň	1	12 345,00	12 345,00
E.06	1.30	Přehrávač	1	12 679,00	12 679,00
E.07	1.30	Mixážní pult	1	13 468,00	13 468,00
Cena celkem včetně dopravy a instalace bez DPH					2 058 018,16

generální projektant

A99

Atelier 99 s.r.o.
Purkyňova 71/99
612 00 Brno

projektant části

toka

Toka a.s.
Jihlavská 26
634 00 Brno

číslo pare

architekt

HIP

ved. projektant



vypracoval

kontroloval

zodp. projektant



stavebník

Město Brandýs nad Labem – Stará Boleslav, Masarykovo nám. 1, 250 01 Brandýs nad Labem

DOSTAVBA TĚLOCVIČNY PŘI ZŠ PALACHOVA BRANDÝS NAD LABEM

název stavby

objekt

část

PROJEKTOVÁ DOKUMENTACE INTERIÉRU

název dokumentu

PŮDORYSY

zakázka

A-21-1134

datum

12/2021

stupeň

PDI

měřítko

číslo přílohy

001

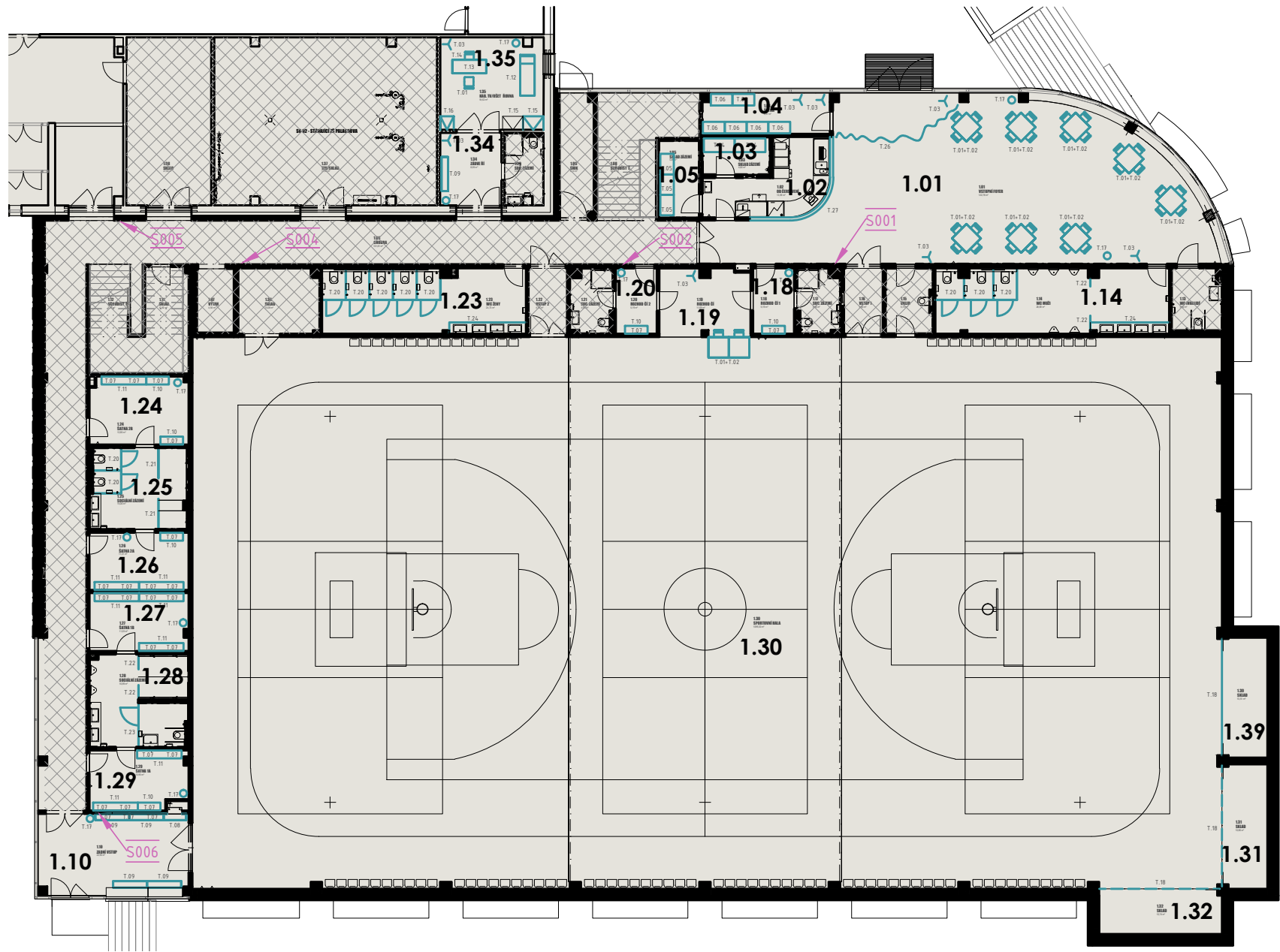

 **S010** Označení směrovky orientačního systému
T.20 Označení interiérového prvku

Název:
Půdorys 1.NP

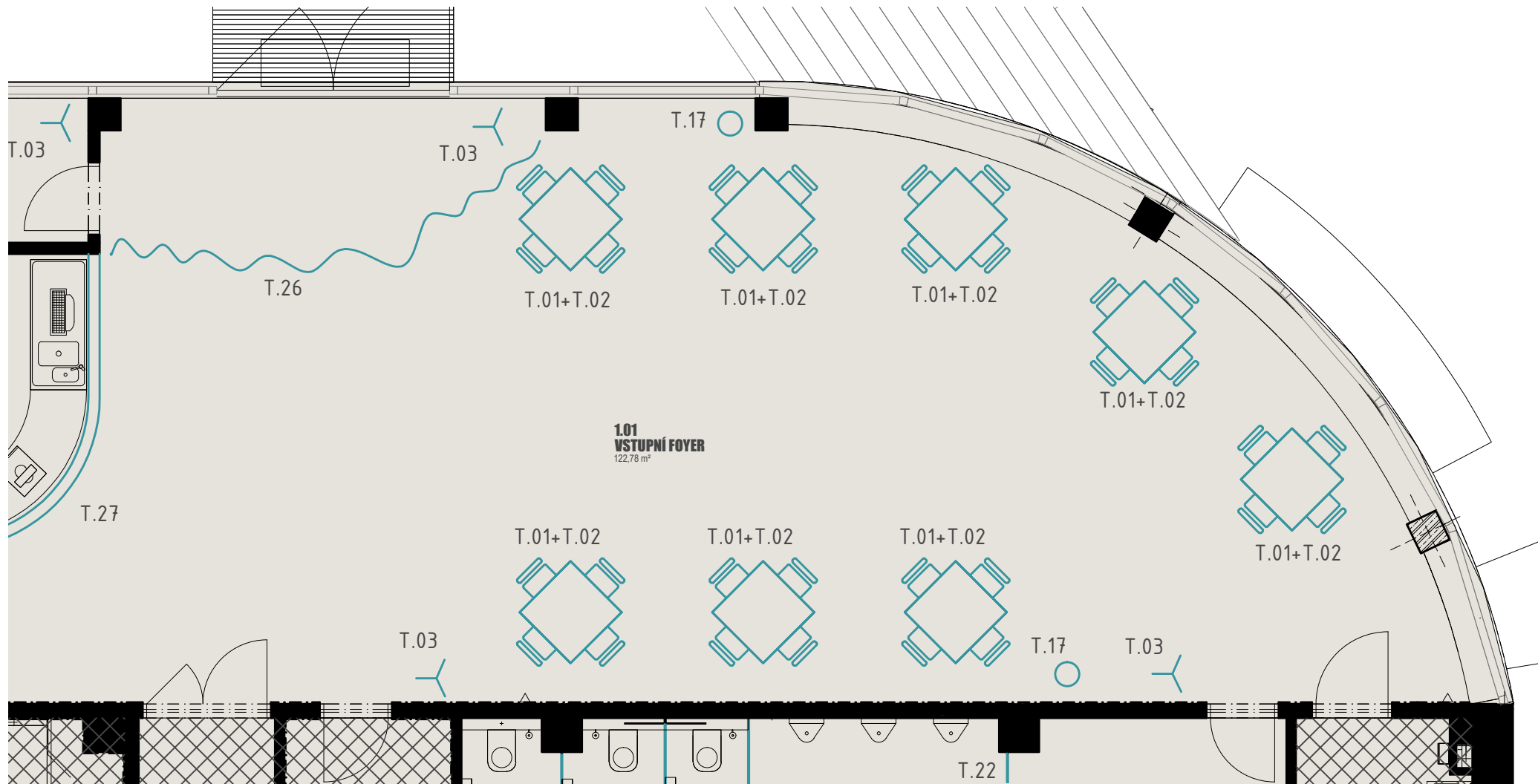

1.01
VSTUPNÍ FOYER
 122.78 m²

Název místnosti:
1.01 - Vstupní foyer

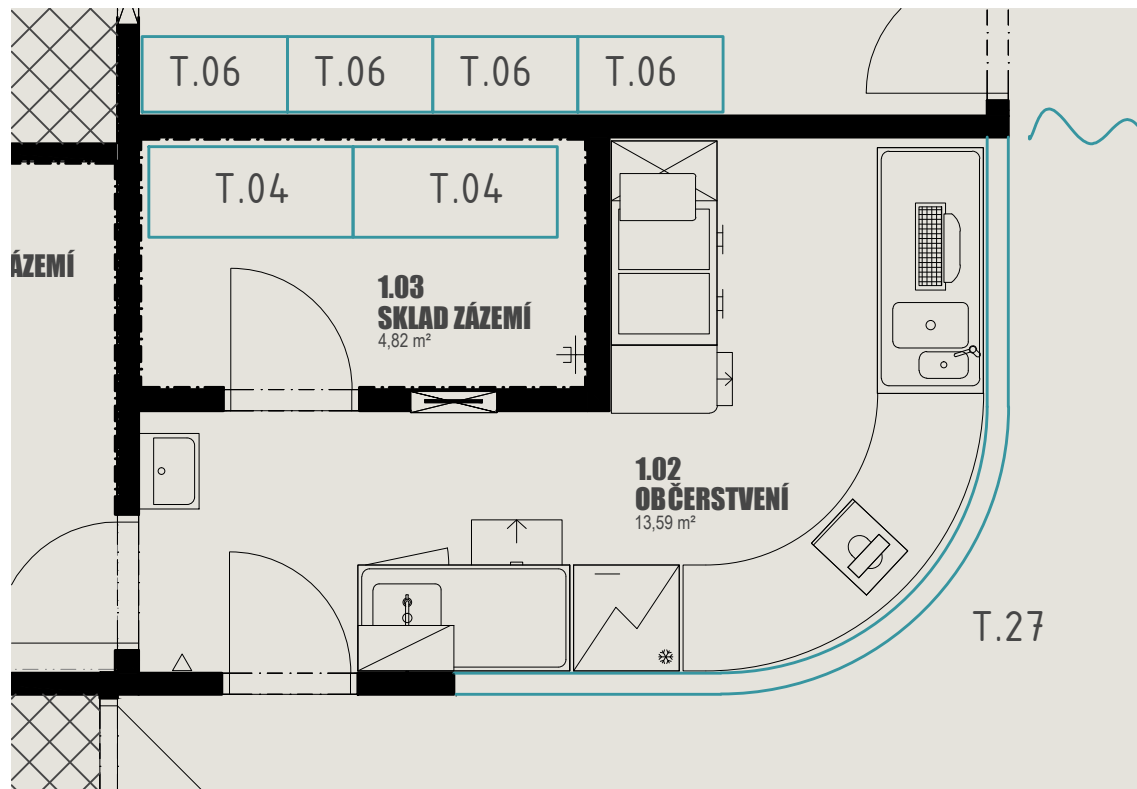

Název místnosti:
1.02 - Občerstvení

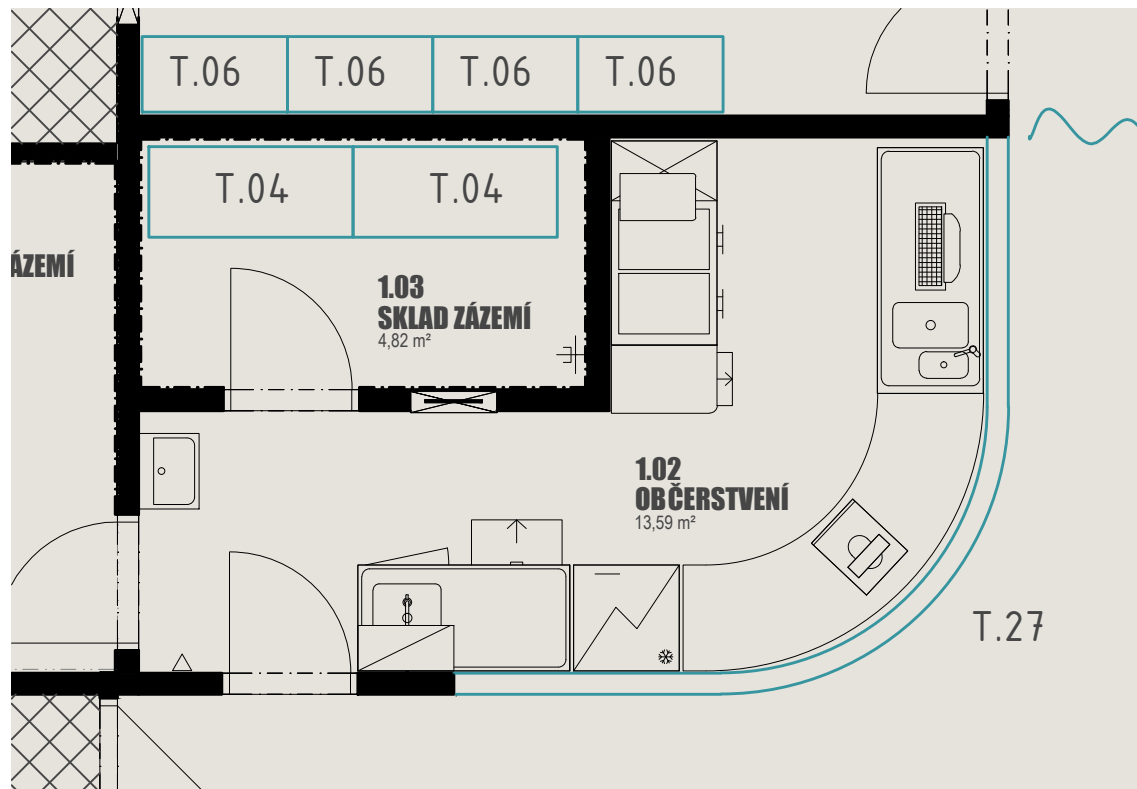

Název místnosti:
1.03 - Sklad zázemí

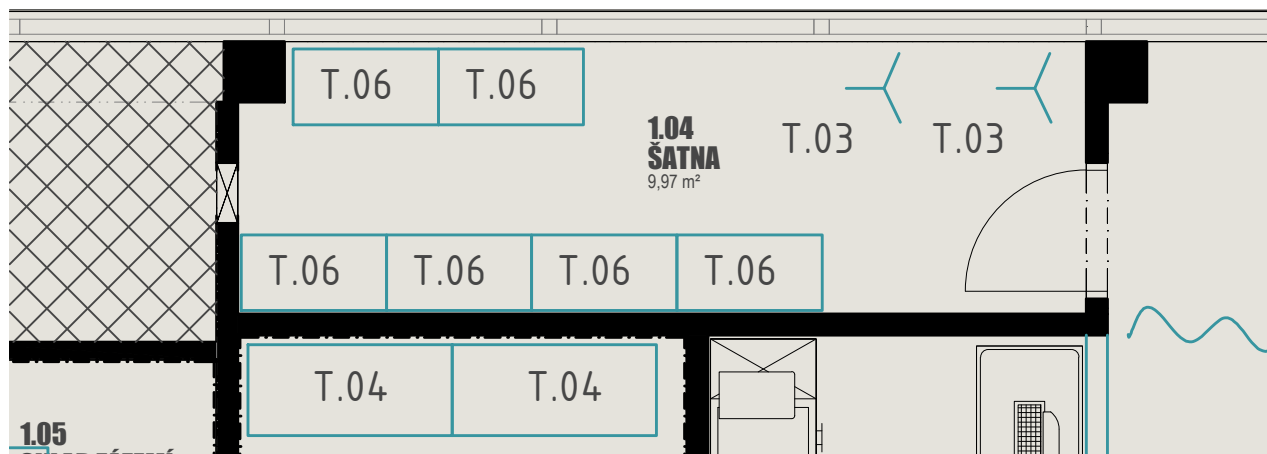

Název místnosti:

1.04 - Šatna

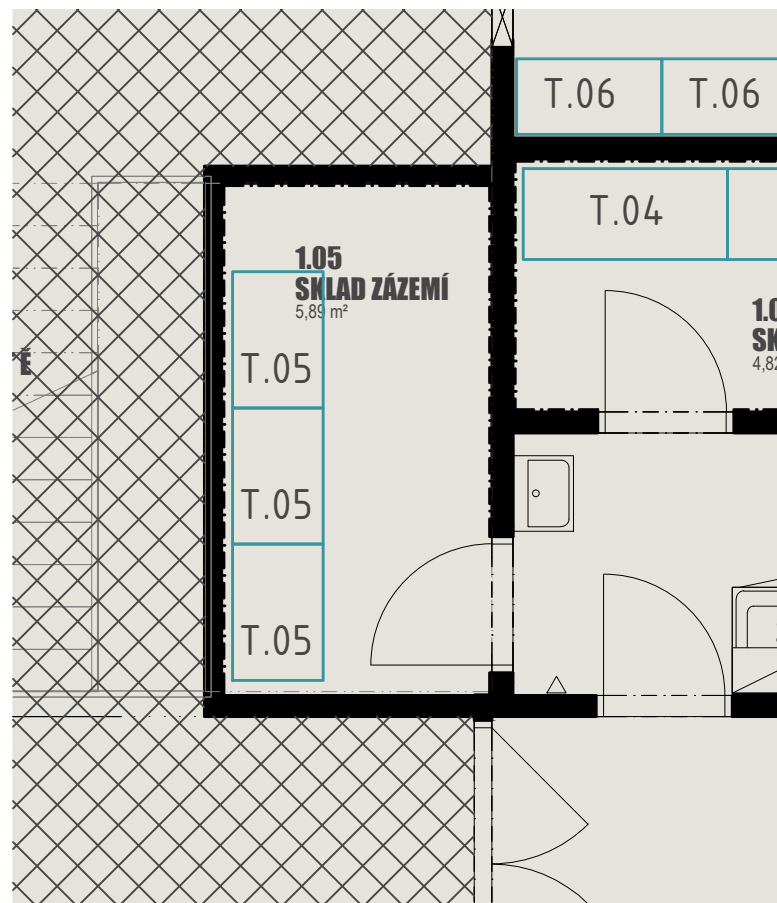

Název místnosti:

1.05 - Sklad zázemí

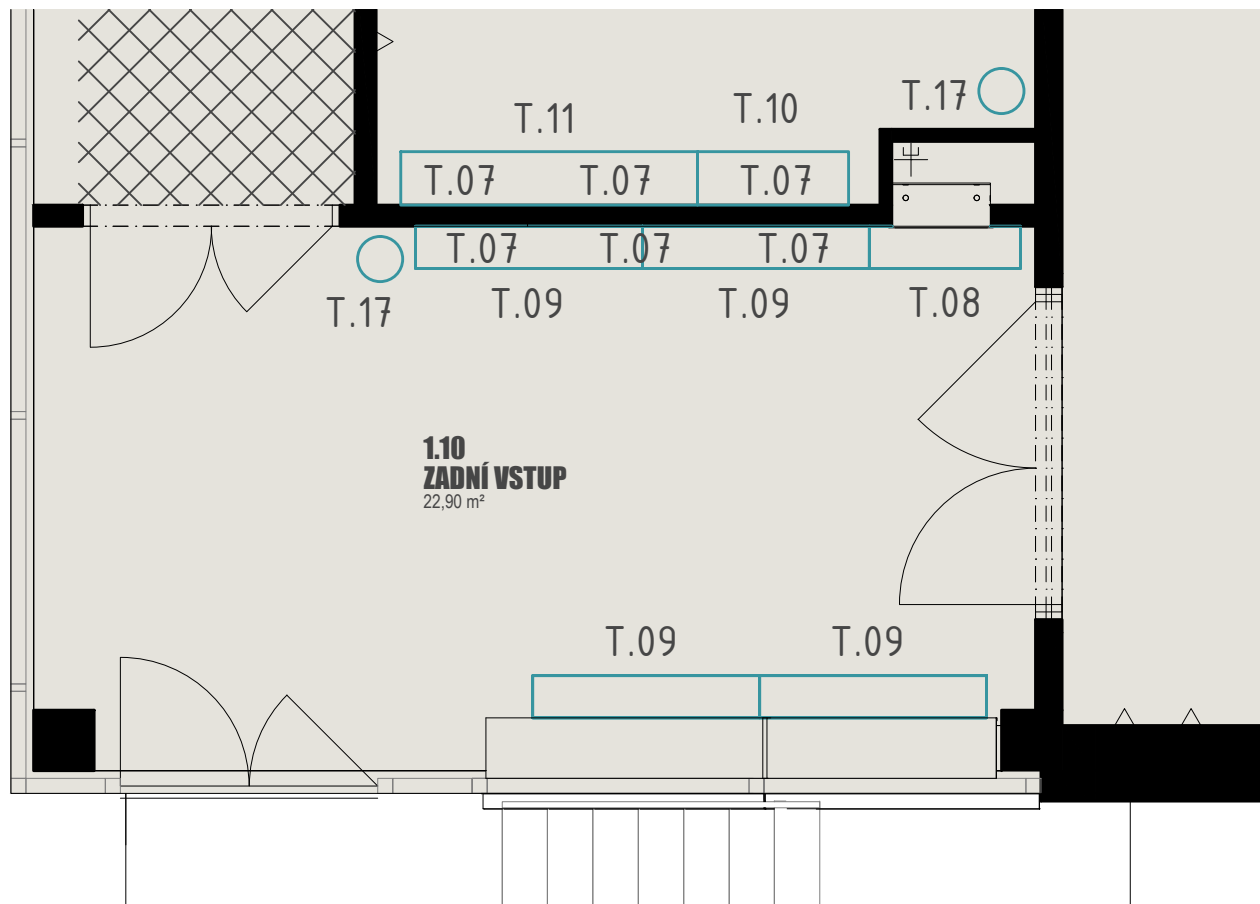

1.10
ZADNÍ VSTUP
22,90 m²

Název místnosti:

1.10 - Zadní vstup

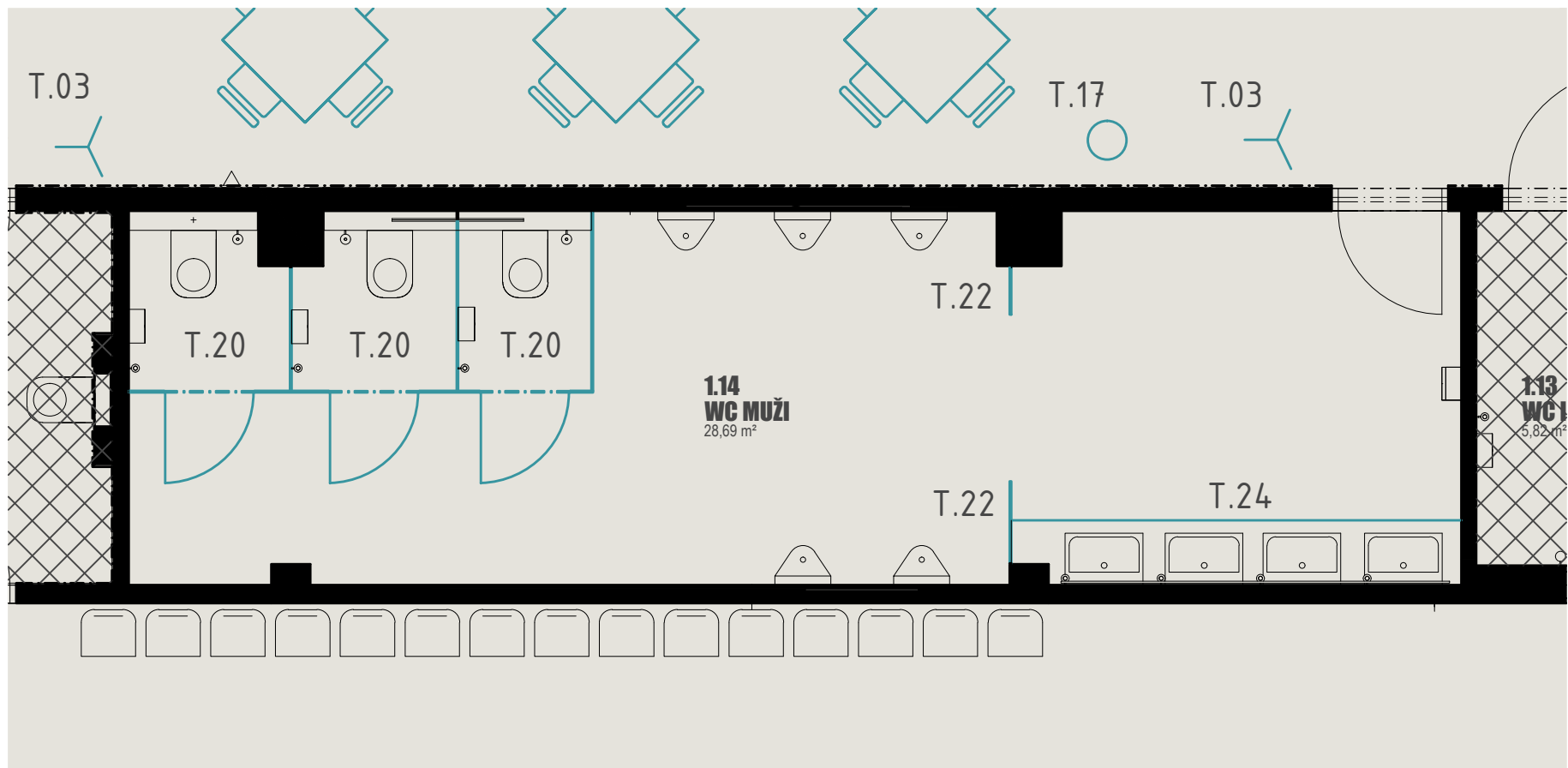

Název místnosti:

1.14 - WC Muži

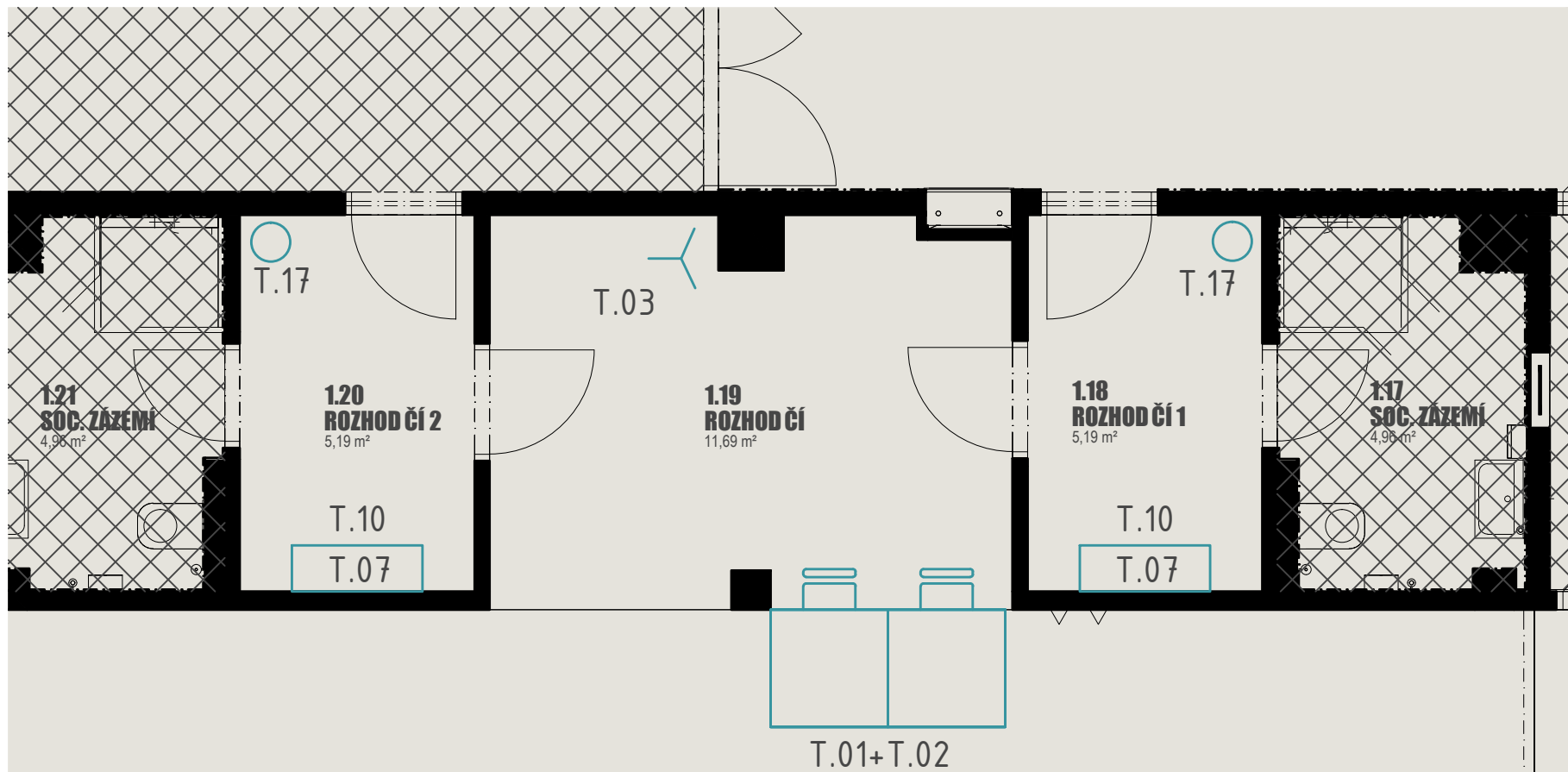

Název místnosti:

1.18 - Rozhodčí 1

1.19 - Rozhodčí

1.20 - Rozhodčí 2

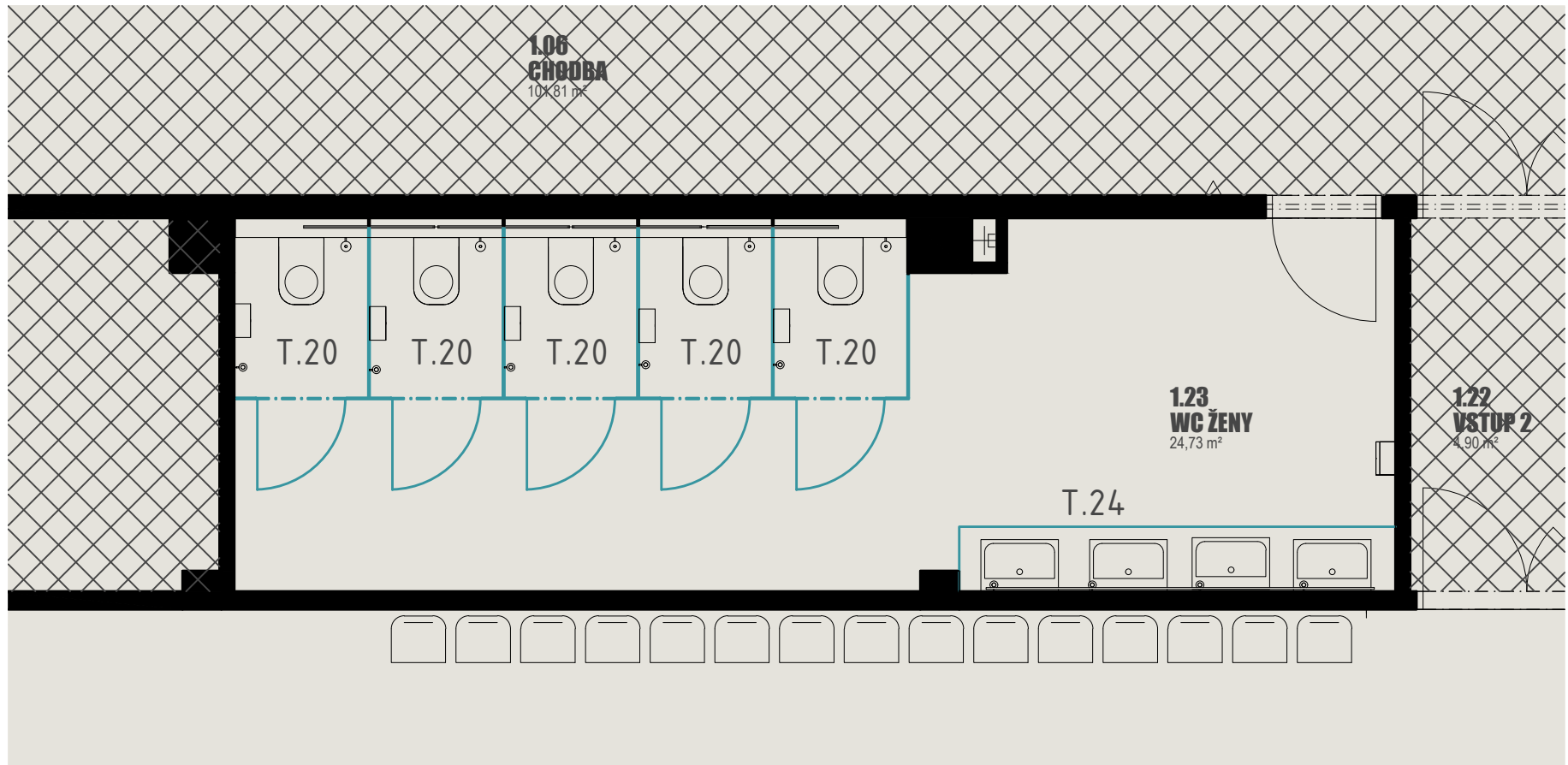

Název místnosti:
1.23 - WC Ženy

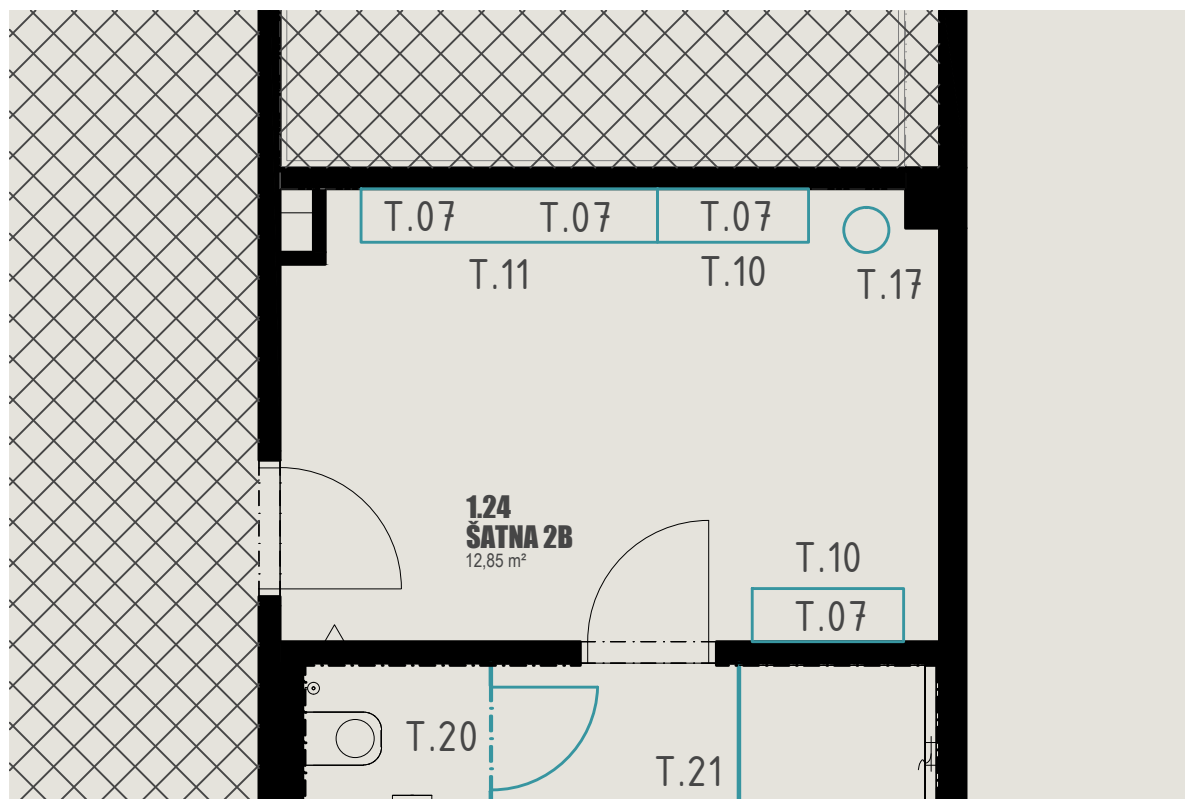

Název místnosti:
1.24 - Šatna 2B

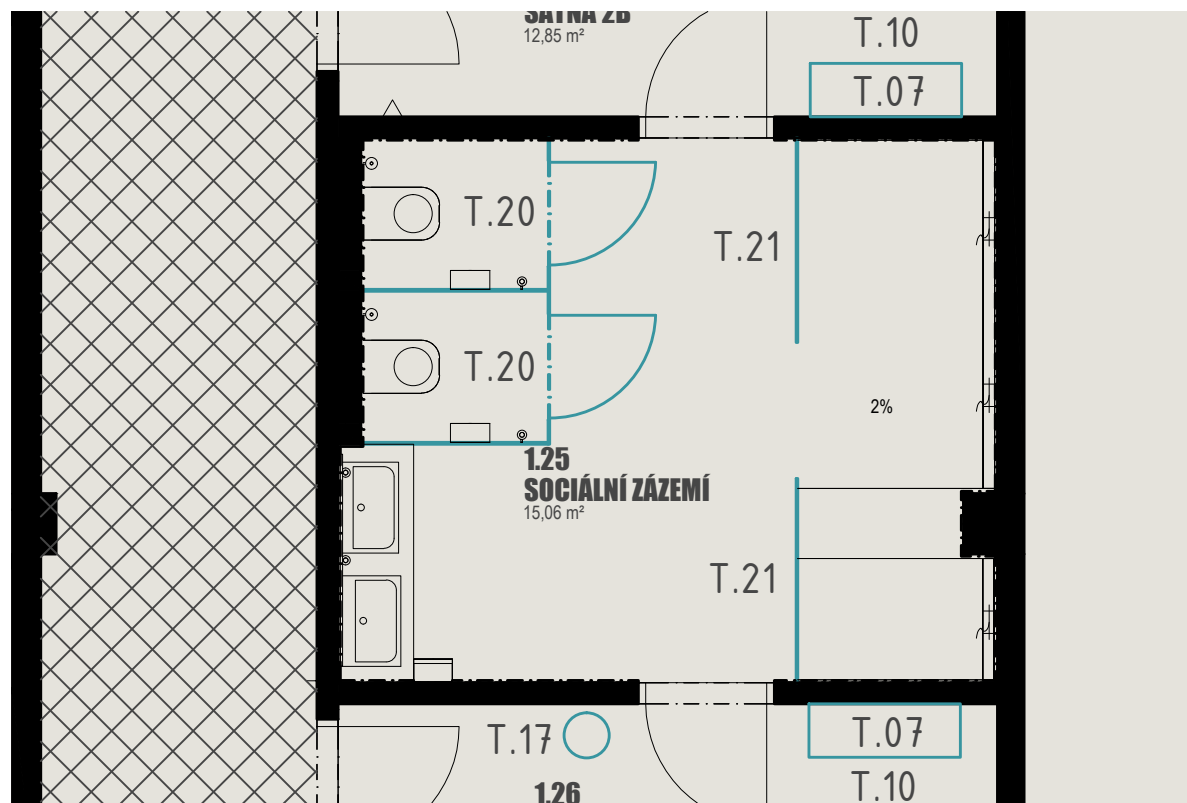

Název místnosti:

1.25 - Sociální zázemí

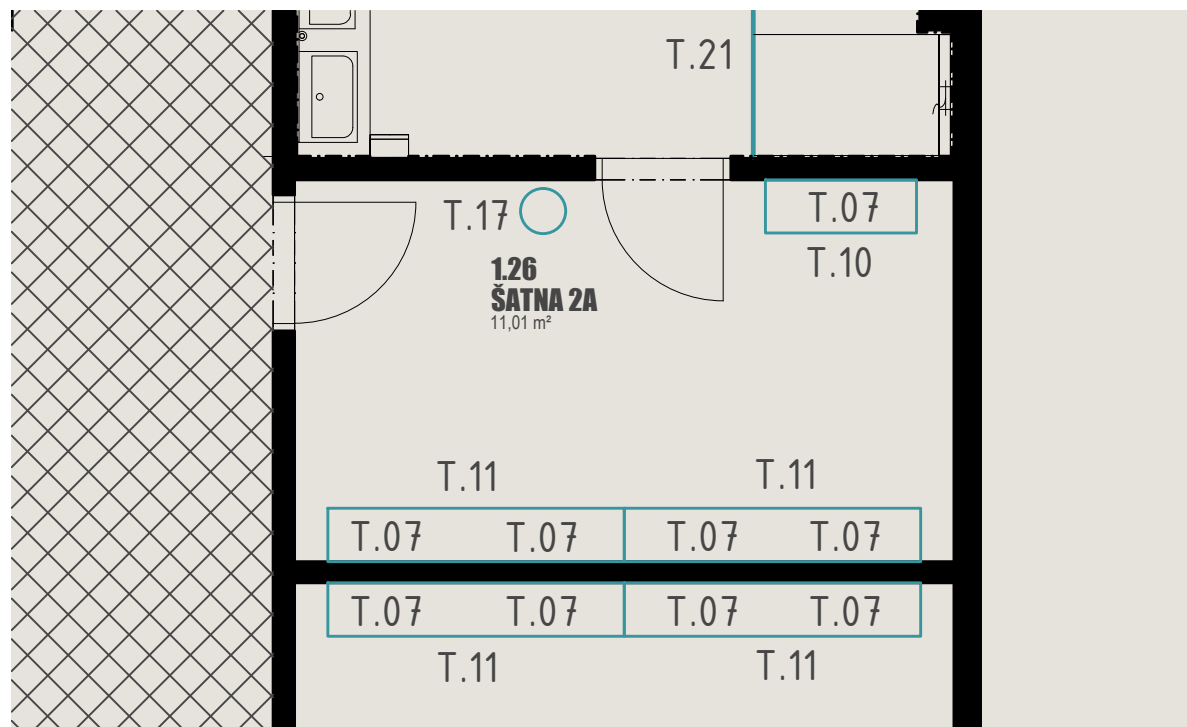

Název místnosti:
1.26 - Šatna 2A

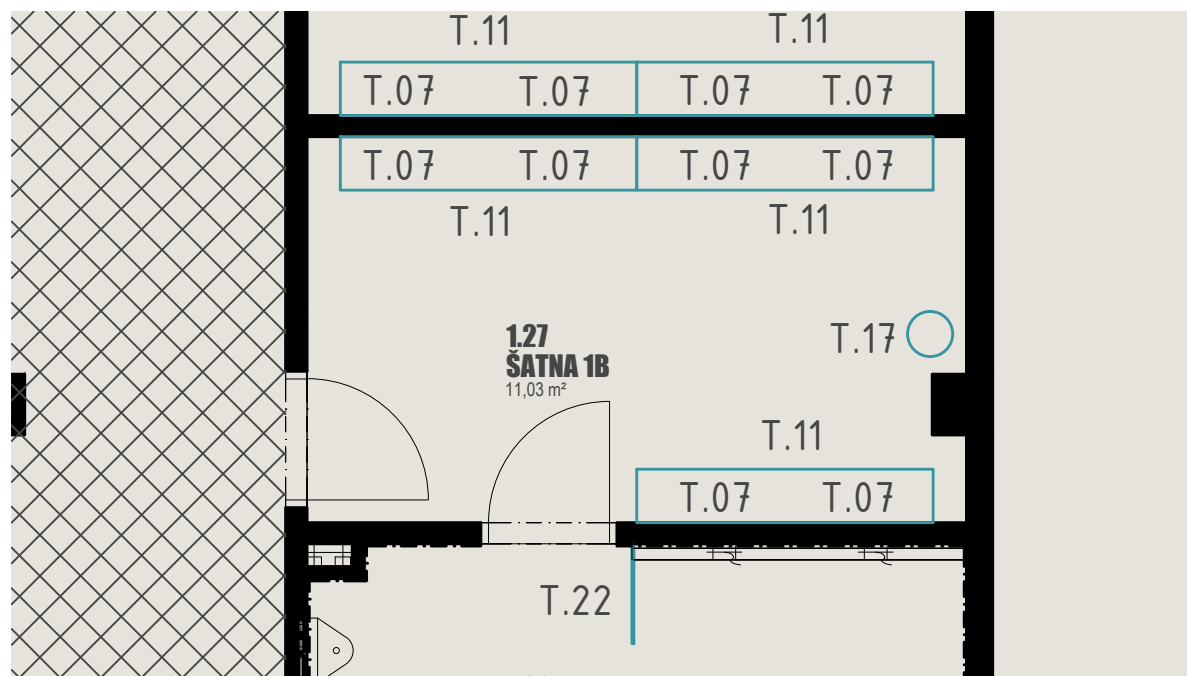

Název místnosti:
1.27 - Šatna 1B

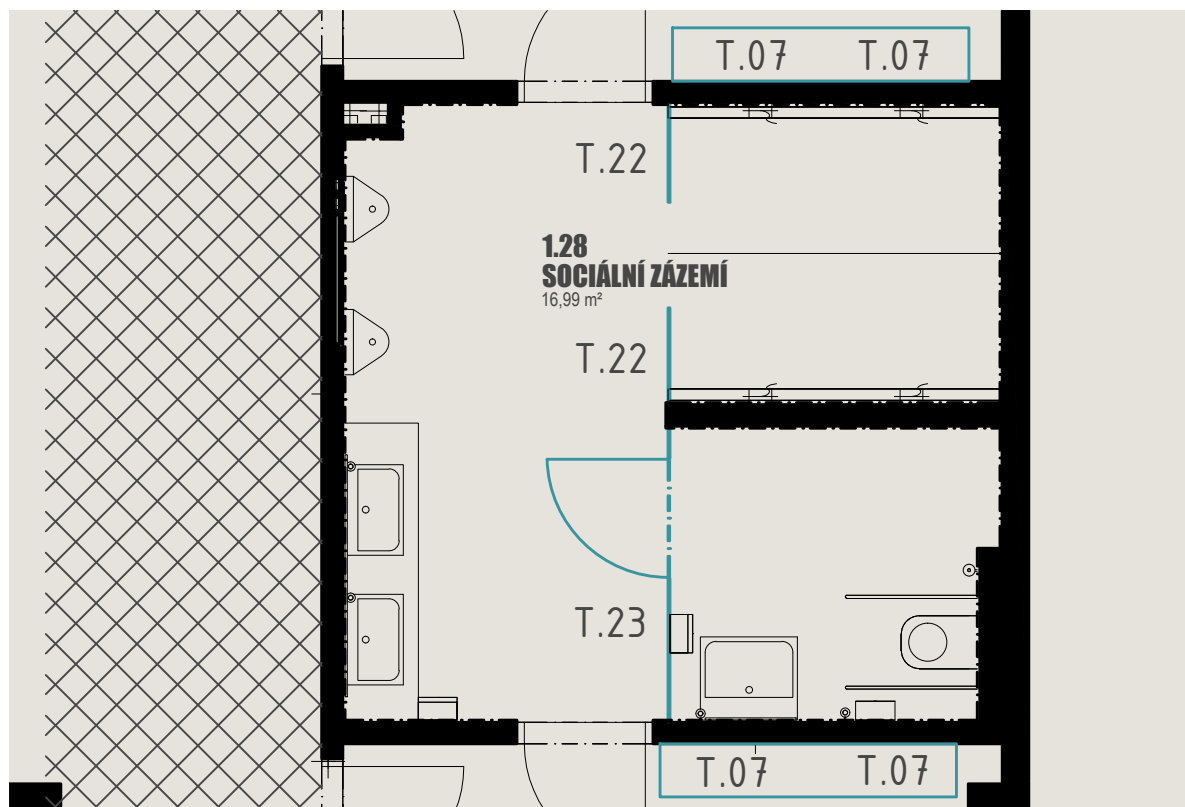

Název místnosti:
1.28 - Sociální zázemí

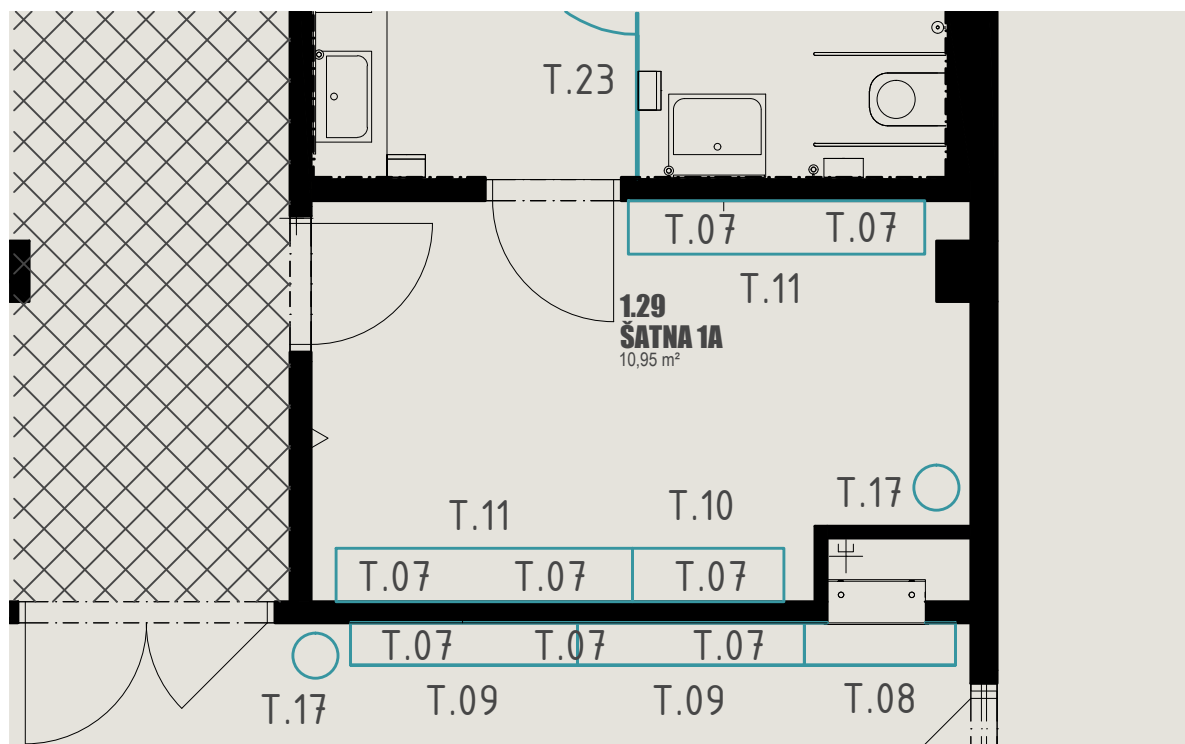

Název místnosti:
1.29 - Šatna 1A

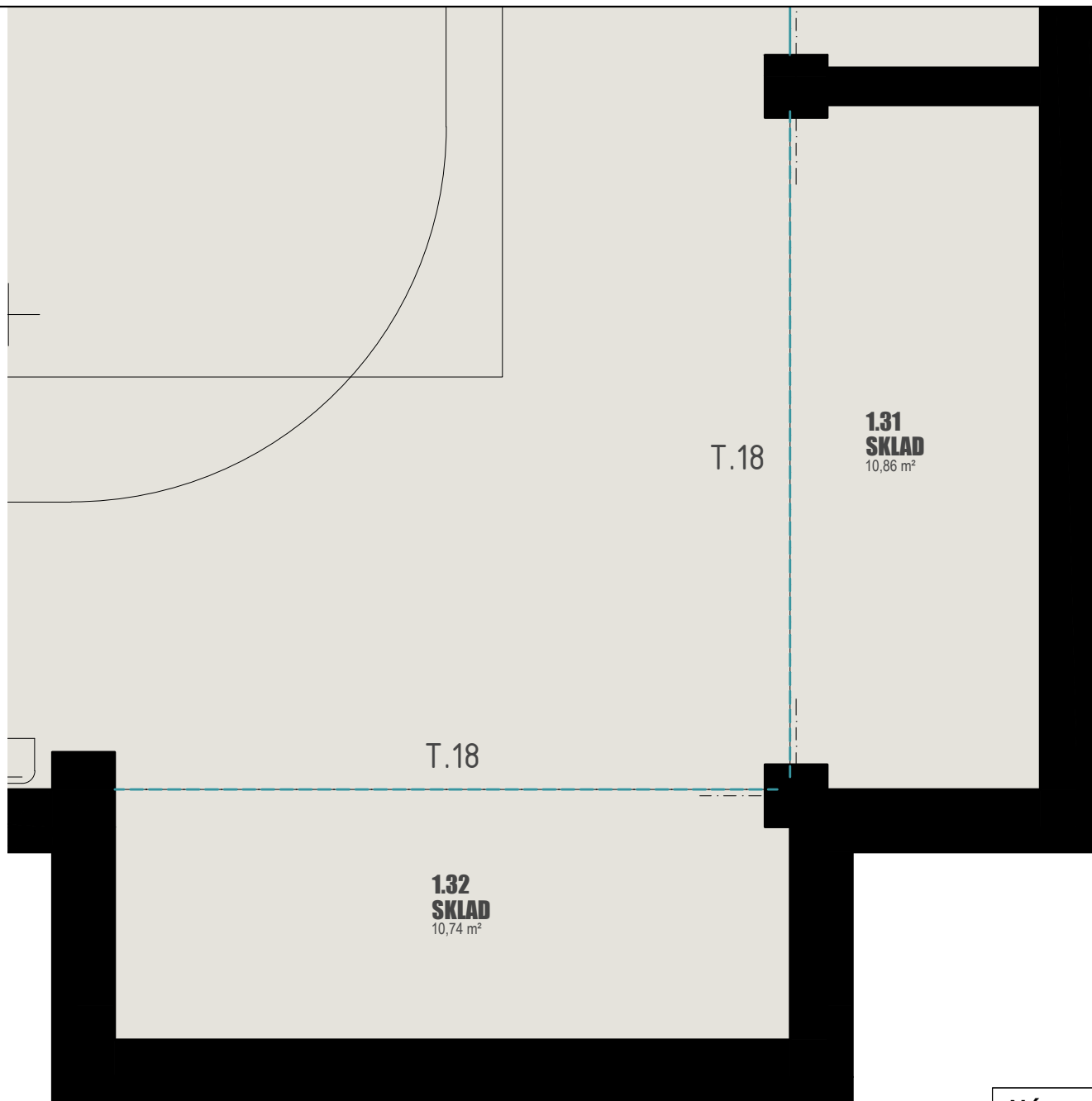

Název místnosti:
1.31 - Sklad
1.32 - Sklad

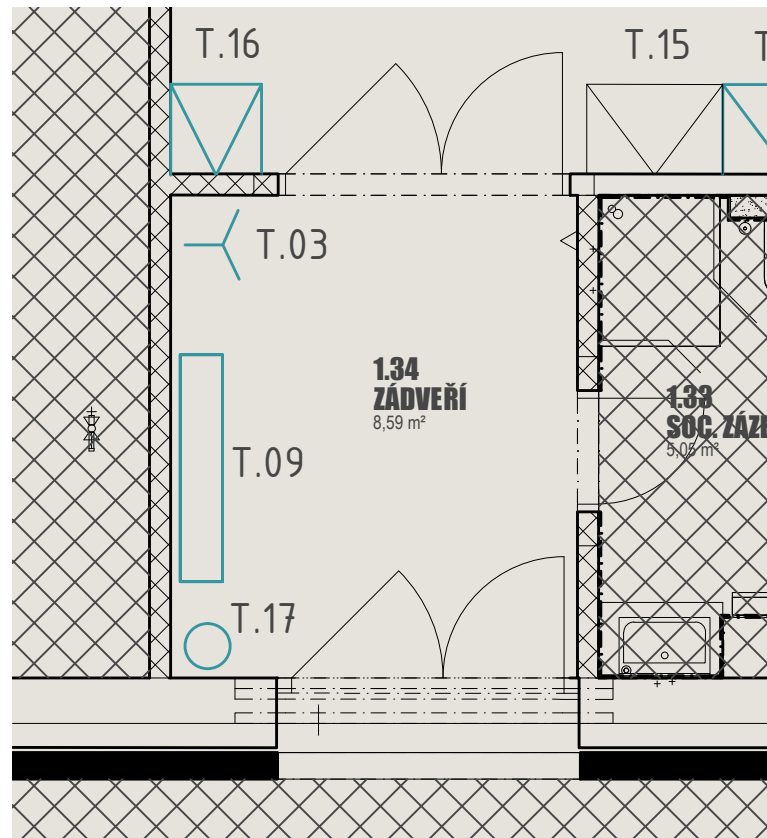

Název místnosti:
1.34 - Zádveří

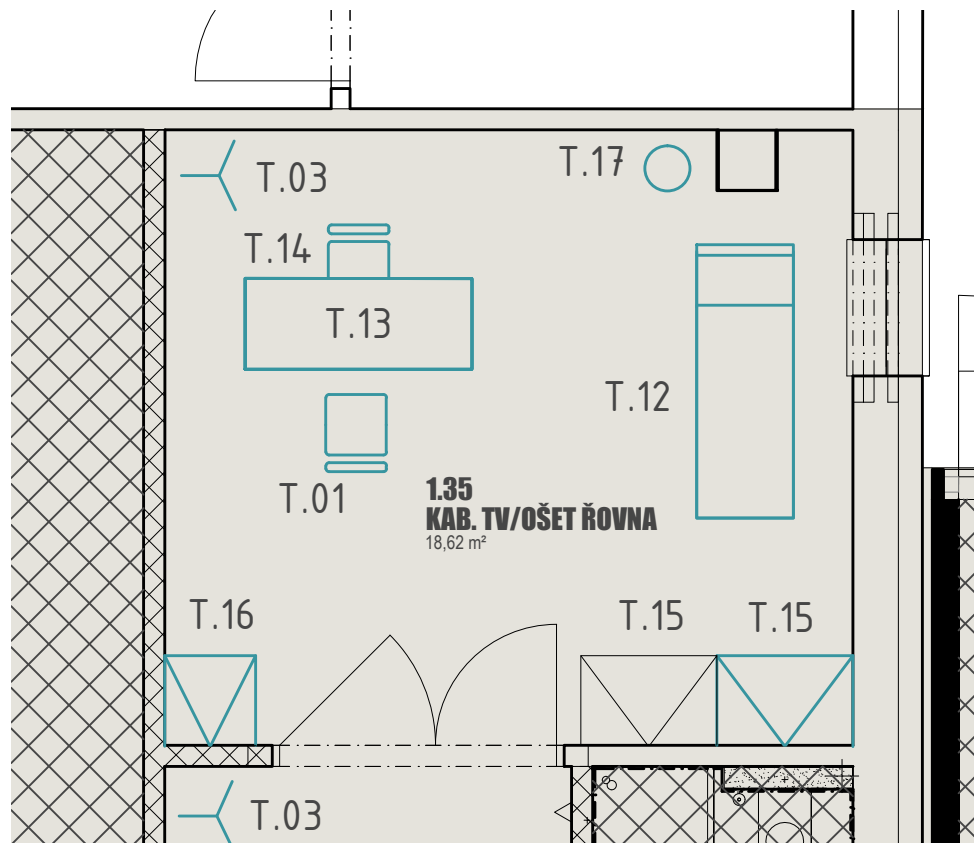

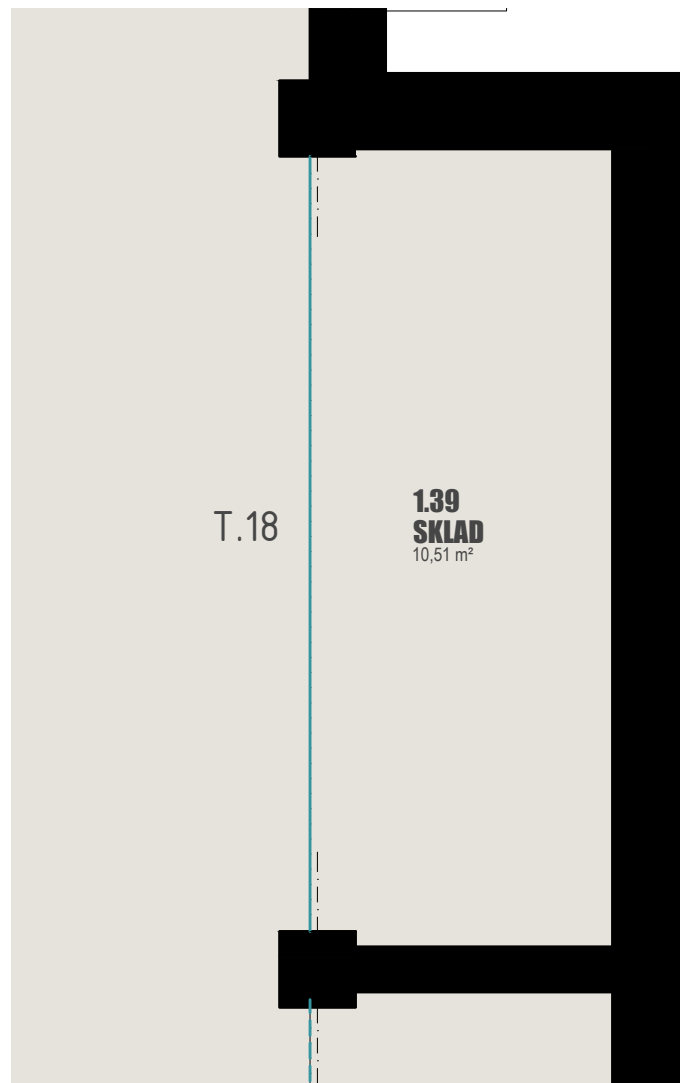

Název místnosti:
1.35 - Kabinet TV/Ošetřovna

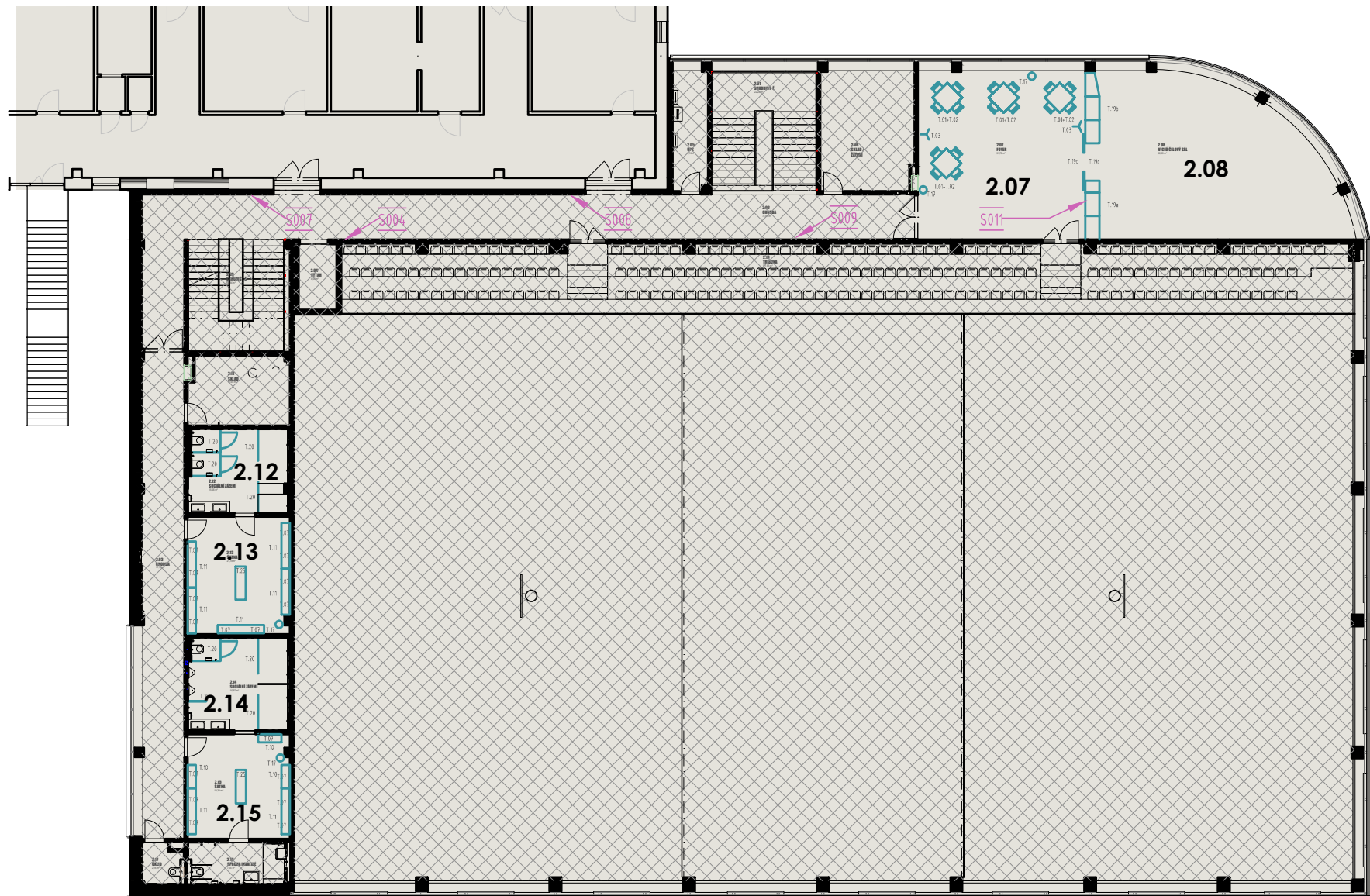

Název místnosti:
1.39 - Sklad



-  **S010** Označení směrovky orientačního systému
 **T.20** Označení interiérového prvku

Název:

Půdorys 2.NP

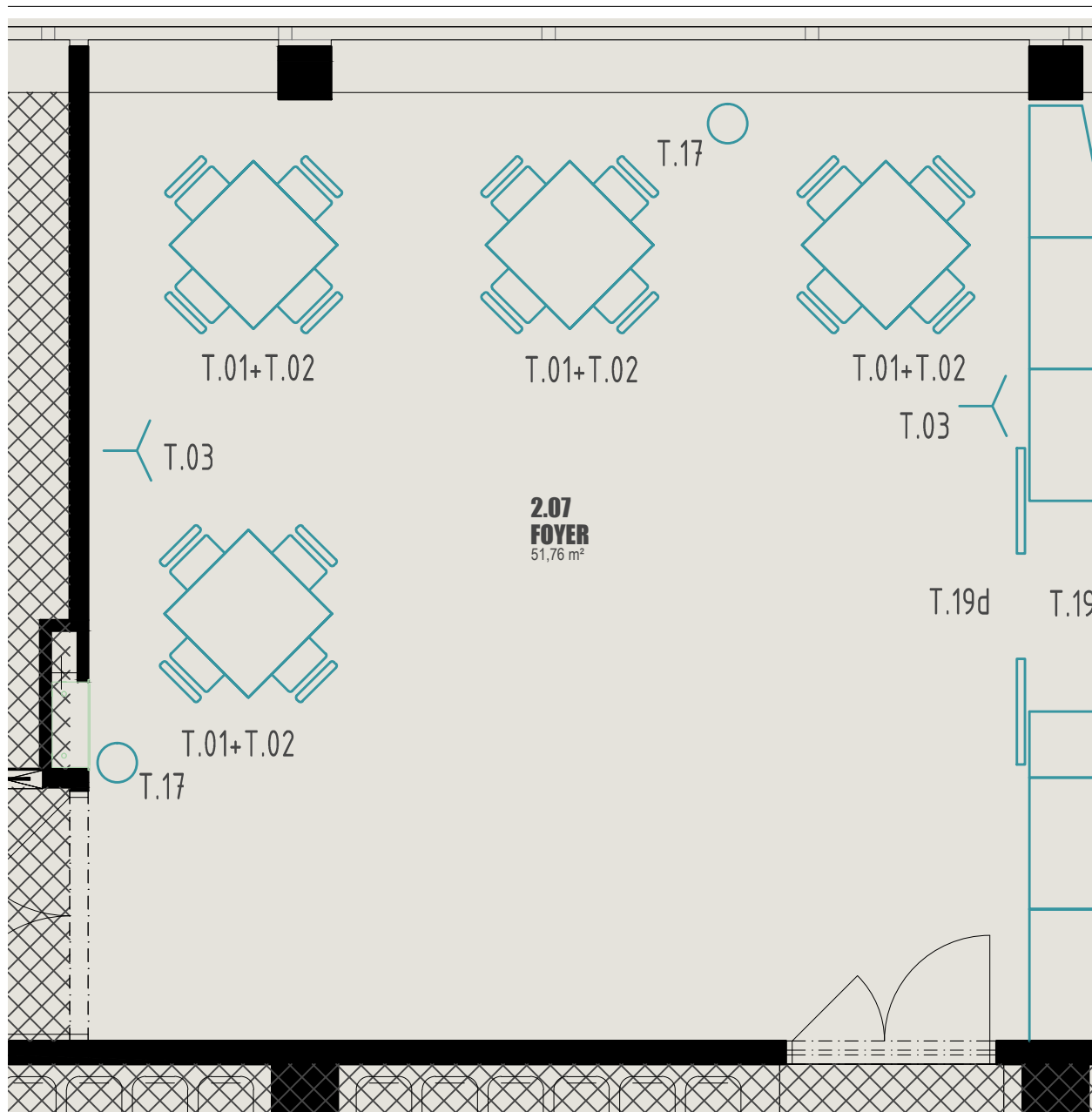

Název místnosti:

2.07 - Foyer

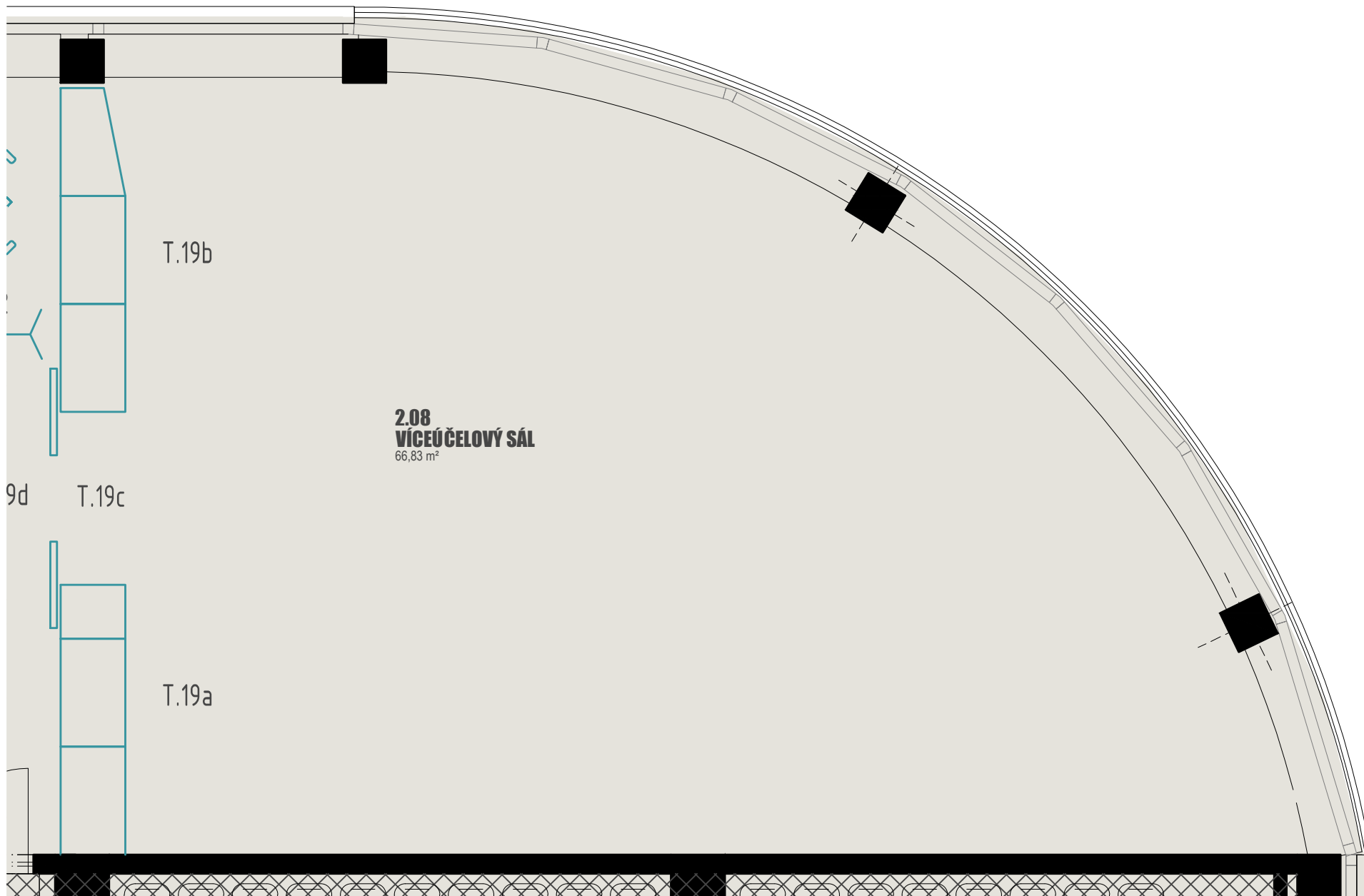

Název místnosti:
2.08 - Víceúčelový sál

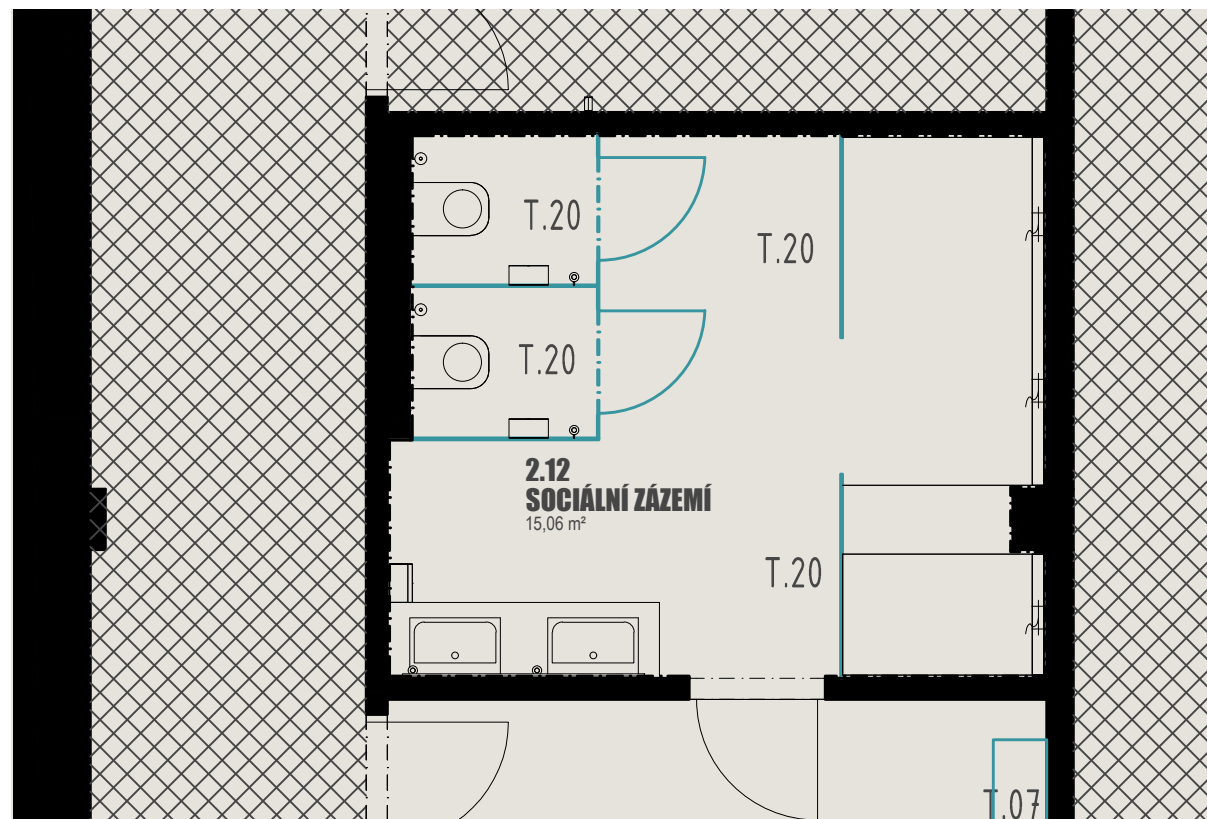

Název místnosti:

2.12 - Sociální zázemí

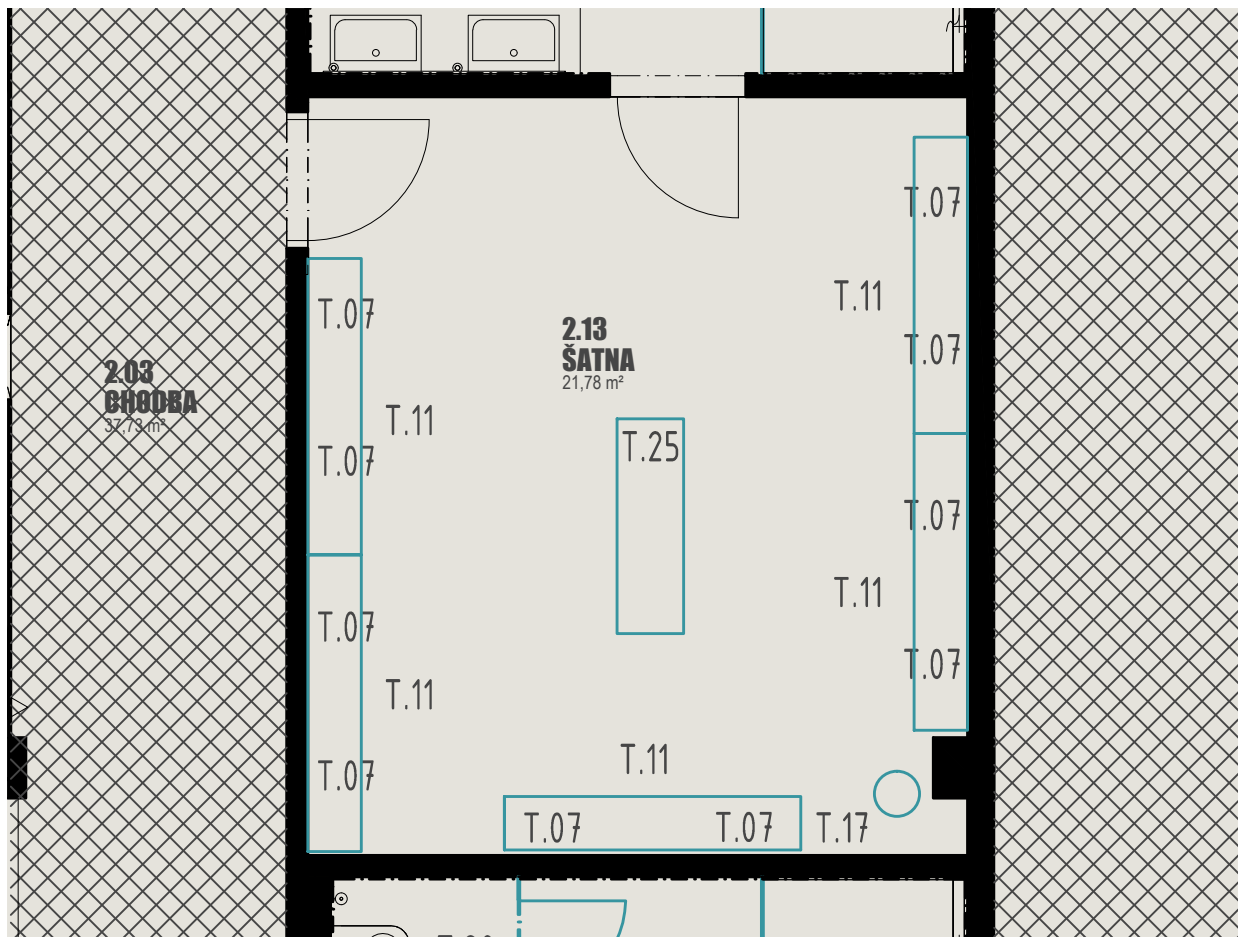

Název místnosti:
2.13 - Šatna

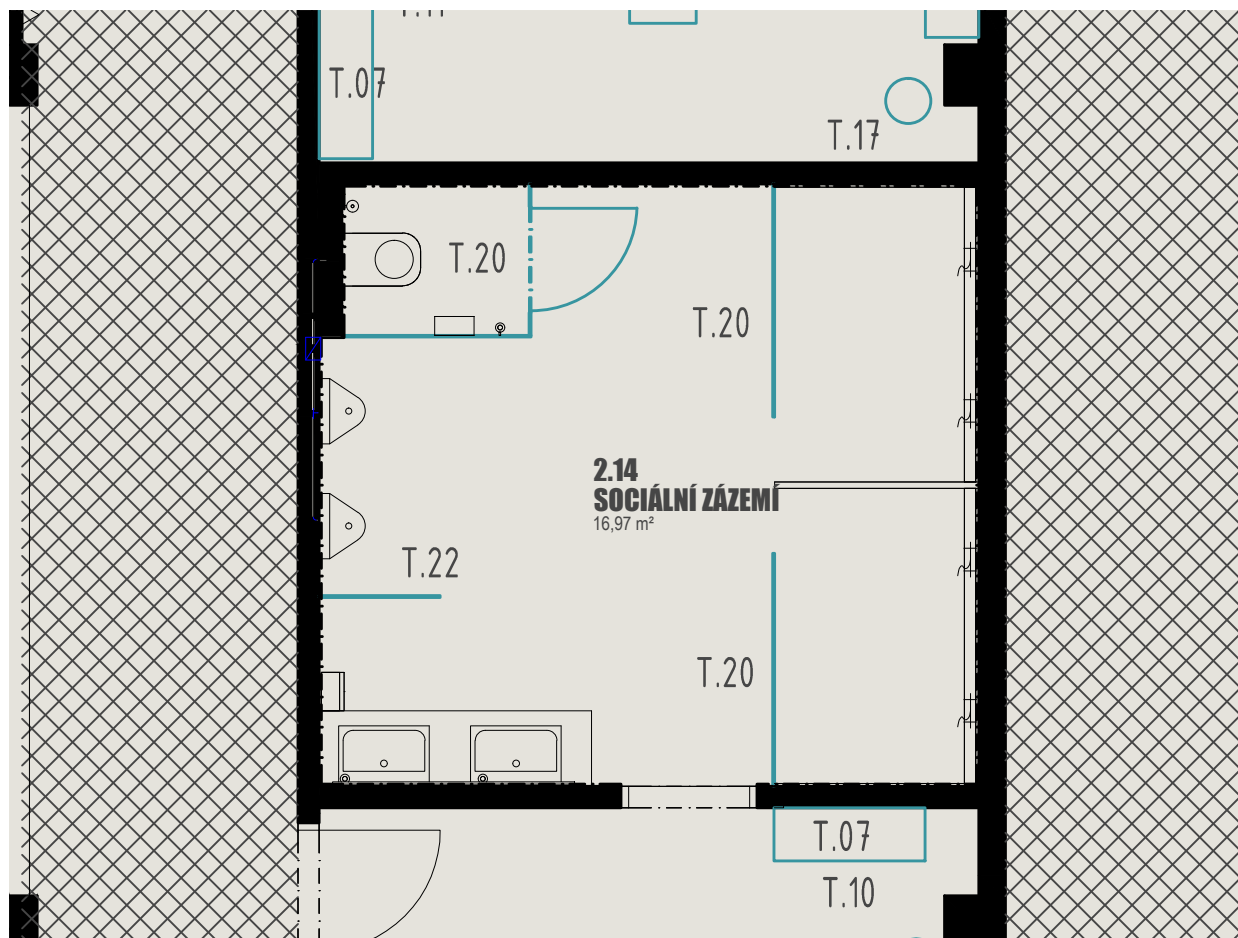

Název místnosti:

2.14 - Sociální zázemí

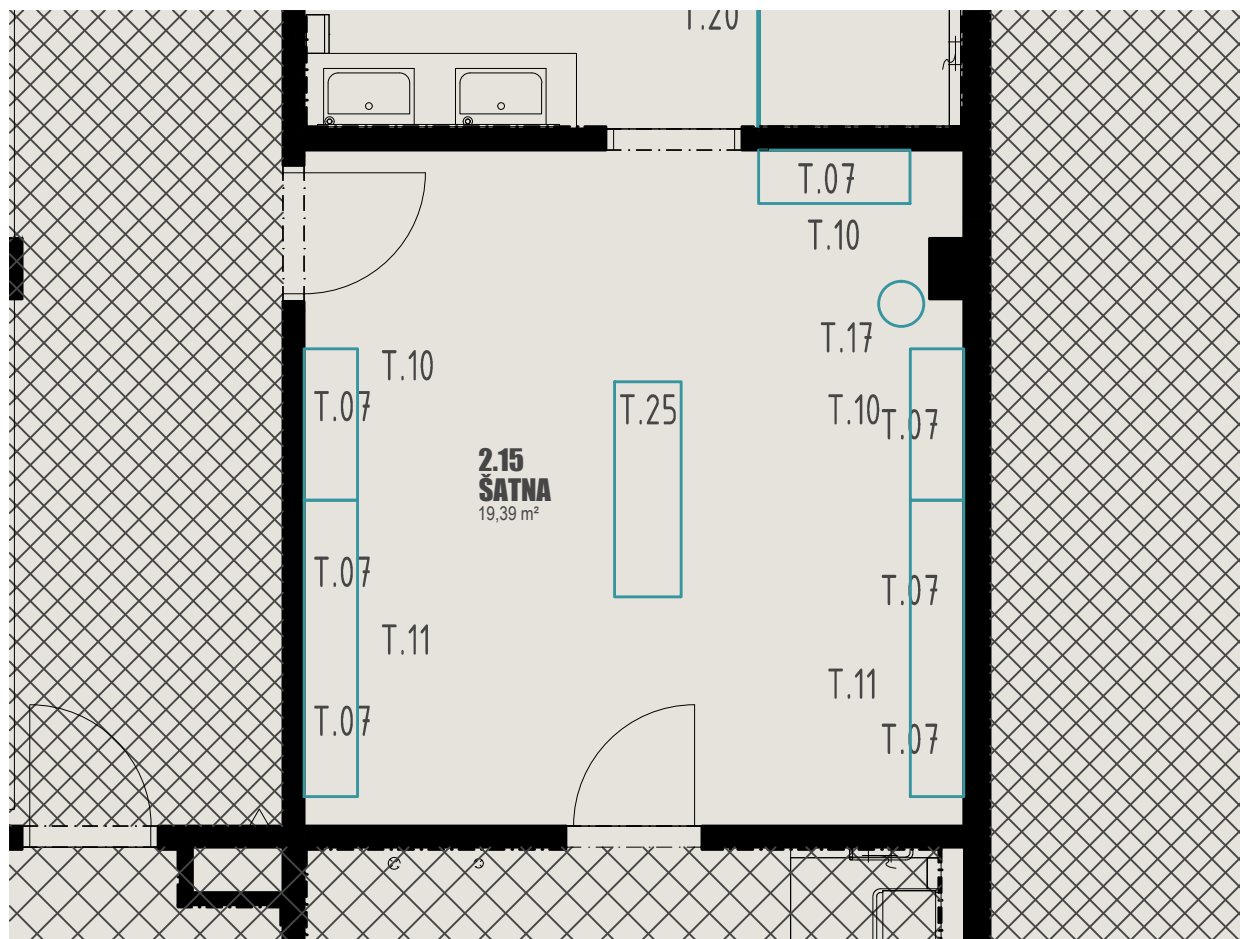

Název místnosti:

2.15 - Šatna

generální projektant

A99

Atelier 99 s.r.o.
Purkyňova 71/99
612 00 Brno

projektant části

toka

Toka a.s.
Jihlavská 26
634 00 Brno

číslo pare

architekt

HIP

ved. projektant



vypracoval

kontroloval

zodp. projektant



stavebník

Město Brandýs nad Labem – Stará Boleslav, Masarykovo nám. 1, 250 01 Brandýs nad Labem

DOSTAVBA TĚLOCVIČNY PŘI ZŠ PALACHOVA BRANDÝS NAD LABEM

název stavby

objekt

část

PROJEKTOVÁ DOKUMENTACE INTERIÉRU

název dokumentu

VIZUALIZACE FOYER 1.NP

zakázka

A-21-1134

datum

12/2021

stupeň

PDI

měřítko

číslo přílohy

002









generální projektant

A99

Atelier 99 s.r.o.
Purkyňova 71/99
612 00 Brno

projektant části

toka

Toka a.s.
Jihlavská 26
634 00 Brno

číslo pare

architekt

HIP

ved. projektant



vypracoval

kontroloval

zodp. projektant



stavebník

Město Brandýs nad Labem – Stará Boleslav, Masarykovo nám. 1, 250 01 Brandýs nad Labem

DOSTAVBA TĚLOCVIČNY PŘI ZŠ PALACHOVA BRANDÝS NAD LABEM

název stavby

objekt

část

PROJEKTOVÁ DOKUMENTACE INTERIÉRU

název dokumentu

INTERIÉROVÉ VYBAVENÍ

zakázka

A-21-1134

datum

12/2021

stupeň

PDI

měřítko

číslo přílohy

003

Referenční fotografie:



Specifikace:

Rozměry:

Celková šířka	59 cm
Celková hloubka	57 cm
Celková výška	82 cm
Sedadlová výška	45,3 cm
Šířka sedadla	45 cm
Hloubka sedadla	47 cm
Hmotnost produktu	5,5 kg
Objem	0,229 m3
Stohovatelnost	4

Konstrukce:

- ohýbaný masivní buk, objímající sedák a opěrák z překližky

Sedák:

- buková překližka

Povrchová úprava:

- moření, které neovlivňuje strukturu dřeva, transparentní lak na vodní bázi, který na povrchu vytváří odolnou neprůstupnou vrstvu a vyžaduje minimální údržbu

- kluzáky na tvrdou podlahu
- barva velmi tmavě hnědá

- židle musí splňovat normu EN 16139
- certifikát shody s požadavky PEFC

Počet kusů: místnost/počet

1.01	1.19	1.35	2.07				Σ
32	4	2	16				54

Název prvku:

T.01 - Židle

Referenční fotografie:



Specifikace:

Rozměry:

- průměr desky 70 cm
- průměr základny 56,5 cm
- výška podnože 63 cm
- tloušťka desky 25 cm
- celková výška stolu 75,5 cm

Podnož:

- kulatá ocelová centrální podnož
- barva černá

Stolová deska:

- buková deska lakovaná bezbarvým lakem

Počet kusů: místnost/počet

1.01	1.19	2.07					Σ
8	2	4					14

Název prvku:

T.02 - Stůl

Referenční fotografie:



Nákres:

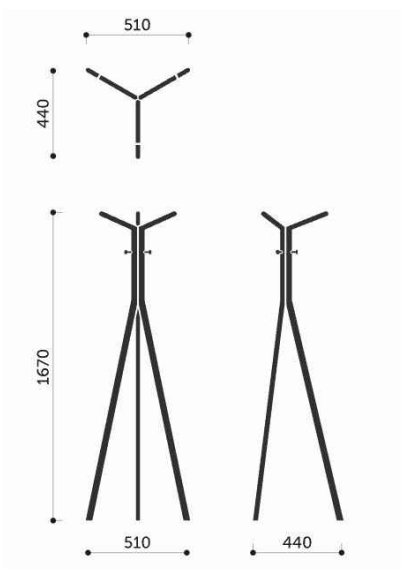

Specifikace:

Rozměry:

- š/h/v - 51/44/167 cm

Konstrukce:

- složeno ze tří stejných kusů - ocelových profilů svařených do zalomeného tvaru - sváry přebroušeny
- pryžové koncovky na spodním konci na tvrdou podlahu
- koncovka na horním konci ocelová
- ocelové háčky našroubované do profilu
- povrchová úprava komaxit

- barva konstrukce včetně háčků - bílá

Počet kusů: místnost/počet

1.01	1.04	1.19	1.34	1.35	2.07		Σ
3	2	1	1	1	2		10

Název prvku:

T.03 - Věšák

Referenční fotografie:



Specifikace:

Rozměry:

- š/h/v - 135/60/250 cm

Konstrukce:

- regály jsou celokovové, stavebnicové konstrukce

- hmotnost modulu 30 kg

- počet polic 5

- nosnost sloupce 1500 Kg

- nosnost police 180 Kg

- povrchová úprava pozink SENDZIMIR (tolerance +- 20 mm) 1450 mm

- vnější hloubka modulu 610 mm

- přenastavitelnost polic 33 mm

Počet kusů: místnost/počet

1.03							Σ
2							2

Název prvku:

T.04 - Regál A

Referenční fotografie:



Specifikace:

Rozměry:

- š/h/v - 90/60/250 cm

Konstrukce:

- regály jsou celokovové, stavebnicové konstrukce

- hmotnost modulu 22 kg

- počet polic 5

- nosnost sloupce 1500 Kg

- nosnost police 180 Kg

- povrchová úprava pozink SENDZIMIR (tolerance +- 20 mm) 1000 mm

- vnější hloubka modulu 610 mm

- přenastavitelnost polic 33 mm

Počet kusů: místnost/počet

1.05							Σ
3							3

Název prvku:

T.05 - Regál B

Referenční fotografie:



Specifikace:

Rozměry:

- š/h/v - 96/50/170 cm

Konstrukce:

- štendr z trubek průměru 22 mm v chromovém provedení
- osazen kolečky.
- maximální zatížení 60 kg
- včetně sady dřevěných ramínek 12ks na každý štendr

Počet kusů: místnost/počet

1.04							Σ
6							6

Název prvku:

T.06 - Štendr

Nákres:

POHLED

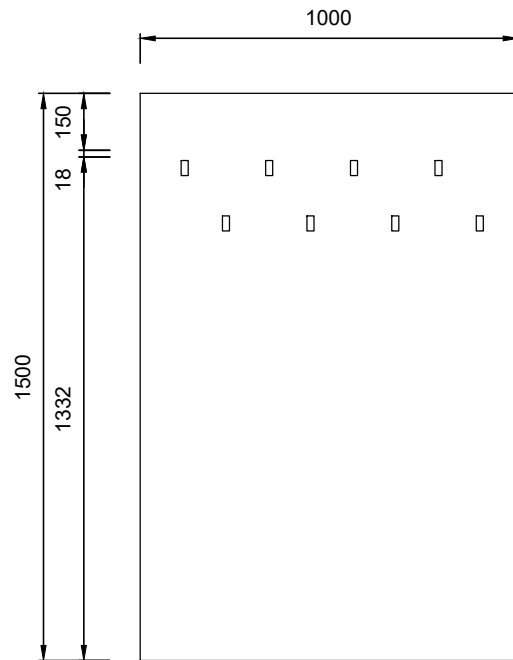

Referenční fotografie háčku:

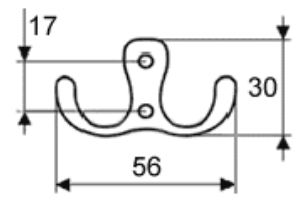

Specifikace:

Rozměry:

- š/h/v - 100/18/150 cm

Konstrukce:

- LTD dekor buk tl. 18mm
- ABS hrana tl. 2mm v dekoru jbuk
- věšák šířka 41 mm, výška 33, délka 32 mm, povrch chrom, rozteč vrtání 10 mm, přední montáž
- 8 ks háčků

- háček výška: 35mm povrchová úprava: černá matná, přední montáž, materiál: kov

Poznámka:

- nejedná se o výrobní dokumentaci, před výrobou zaměřit na místě s ohledem na možné koncové prvky

Počet kusů: místnost/počet

1.18	1.20	1.24	1.26	1.27	1.29	2.13	2.15	
1	1	4	5	6	5	10	7	
1.10								Σ
3								42

Název prvku:

T.07 - Deska s háčky na stěnu

Specifikace:**Rozměry:**

- š/h/v - 100/35,3/42 cm

Konstrukce:

- svařovaný rám
- ocelový profil 25 x 25 mm
- barva konstrukce antracit RAL 7021
- horní desky lakovaný masiv buk 60x30mm
- nožky s rektifikací 10 mm
- počet nožek 4

Referenční fotografie:**Počet kusů: místnost/počet**

1.10	1.18	1.20						Σ
1	1	1						3

Název prvku:

T.08 - Lavice A

Specifikace:**Rozměry:**

- š/h/v - 150/35,3/42 cm

Konstrukce:

- svařovaný rám
- ocelový profil 25 x 25 mm
- barva konstrukce antracit RAL 7021
- horní desky lakovaný masiv buk 60x30mm
- nožky s rektifikací 10 mm
- počet nožek 4

Referenční fotografie:**Počet kusů: místnost/počet**

1.10	1.34						Σ
4	1						5

Název prvku:

T.09 - Lavice B

Referenční fotografie:



Specifikace:

Rozměry:

- š/h/v - 100/35,3/42 cm

Konstrukce:

- svařovaný rám
- ocelový profil 25 x 25 mm
- barva konstrukce antracit RAL 7021
- horní desky lakovaný masiv buk 60x30mm
- nožky s rektifikací 10 mm
- počet nožek 4

Počet kusů: místnost/počet

1.18	1.20	1.24	1.26	1.29	2.15			Σ
1	1	2	1	1	2			8

Název prvku:

T.10 - Lavice C

Specifikace:**Rozměry:**

- š/h/v - 196/35,3/42 cm

Konstrukce:

- svařovaný rám
- ocelový profil 25 x 25 mm
- barva konstrukce antracit RAL 7021
- horní desky lakovaný masiv buk 60x30mm
- nožky s rektifikací 10 mm
- počet nožek 4

Referenční fotografie:**Počet kusů: místnost/počet**

1.24	1.26	1.27	1.29	2.13	2.15		Σ
1	2	3	2	5	2		15

Název prvku:

T.11 - Lavice D

Referenční fotografie:



Specifikace:

Rozměry:

- š/h/v - 195/65/65 cm

Konstrukce:

Manipulační stůl - masáže, fyzioterapie, rehabilitace

- 2 segmenty

- ruční pohon

- podnož z lakovaných ocelových jechlů - barva antracit

- polstrování

- čalounění koženka - šedá

- variantně ústní otvor

- hlavový díl nastavitelný

- standardní pevná výška lehátka 65 cm

Počet kusů: místnost/počet

1.35								Σ
1								1

Název prvku:

T.12 - Zdravotnické lehátko

Referenční fotografie:



Specifikace:

Rozměry:

- š/h/v - 180/140/75 cm

Konstrukce:

- ocelový rám s epoxidovou práškovou barvou
- barva antracit
- kuželové nohy z 2mm ocelové trubky, průřez se zužuje od 23x23mm (spodní konec) do 32x32mm (horní konec)

- Nastavitelné vyrovnávací nožky 0-25 mm s černou polyamidovou základnou odolnou proti poškrábání, průměr 38 mm.

Kontejner:

- 18 mm snadno čistitelná antireflexní dřevořísková deska (L-DTD) odolná proti poškrábání
- 2 mm ABS hrana ve shodném dekoru s deskou
- hustota desky: 670-730 kg na metr krychlový
- barva světle šedá
- plnovýsuv s tlumením
- úchytky - antracit

Stolová deska:

- 25 mm snadno čistitelná antireflexní dřevořísková deska (L-DTD) odolná proti poškrábání
- 2 mm ABS hrana ve shodném dekoru s deskou
- hustota desky: 670-730 kg na metr krychlový
- barva světle šedá

Počet kusů: místnost/počet

1.35								Σ
1								1

Název prvku:

T.13 - Pracovní stůl

Referenční fotografie:



Nákres:

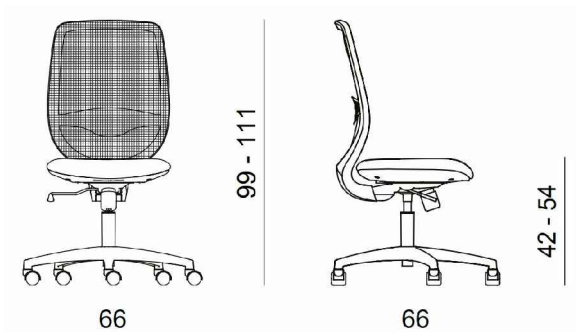

Specifikace:

Rozměry:

- rozměr š/v/h 66x66x99-111cm

Popis:

- ergonomická otočná židle se síťovanými zady
- 5-hvězdicová nylonová základna o průměru 640 mm, barva černá
- nylatronová opěrka a sedák
- flexibilní výškově stavitelná bederní opěrka čalouněná ve stejné barvě jako sedák
- vnitřní sedadlo z recyklovaného polypropylenu vyztuženého ocelí
- sedák z řezané polyuretanové pěny, tloušťka 50 mm, hustota 30 kg/m³
- látka 100% polyester FR - Trevira CS, Martindale: 100 000 cyklů ±20%, Reakce na ohně: EN 1021 Part1-2(EU)
- barva látky - šedá
- výškově stavitelná
- náklon opěráku

Počet kusů: místnost/počet

1.35								Σ
1								1

Název prvku:

T.14 - Pracovní židle

Referenční fotografie:



Referenční fotografie úchytka:



Specifikace:

Rozměry:

- rozměr š/v/h 90x60x210cm

Popis:

- korpus, police a dveře LTD dekor světle šedá tl. 18mm
- záda HDF tl. 3mm, světle šedá
- ABS hrana tl. 1mm v dekoru světle šedá
- kovová úchytka - bílá lesklá, rozteč 192 mm, délka 225 mm, šířka 9 mm, výška 28 mm
- závěsy s tlumením
- výškově stavitelné police
- rektifikační šrouby
- zásuvky - plnovýsuv s tlumením

Počet kusů: místnost/počet

1.35								Σ
2								2

Název prvku:

T.15 - Skříň široká

Referenční fotografie:



Referenční fotografie úchytka:



Specifikace:

Rozměry:

- rozměr š/v/h 60x60x210cm

Popis:

- korpus, police a dveře LTD dekor světle šedá tl. 18mm
- záda HDF tl. 3mm, světle šedá
- ABS hrana tl. 1mm v dekoru světle šedá
- kovová úchytka - bílá lesklá, rozteč 192 mm, délka 225 mm, šířka 9 mm, výška 28 mm
- závěsy s tlumením
- výškově stavitelné police
- rektifikační šrouby

Počet kusů: místnost/počet

1.35								Σ
1								1

Název prvku:

T.16 - Skříň úzká

Referenční fotografie:



System samozhášení:



Specifikace:

Rozměry:

- rozměr Ø31,5cm, výška 49,5cm

Popis:

- samozhášecí odpadkový koš
- objem 30 litrů
- barva šedá
- kulatý, kovový odpadkový koš s hasící vložkou
- certifikace
- z oceli odolné proti poškrábání

Počet kusů: místnost/počet

1.01	1.10	1.18	1.20	1.24	1.26	1.27	1.29
2	1	1	1	1	1	1	1
1.34	1.35	2.07	2.13	2.15			Σ
1	1	2	1	1			15

Název prvku:

T.17 - Koš na odpad

Referenční fotografie:

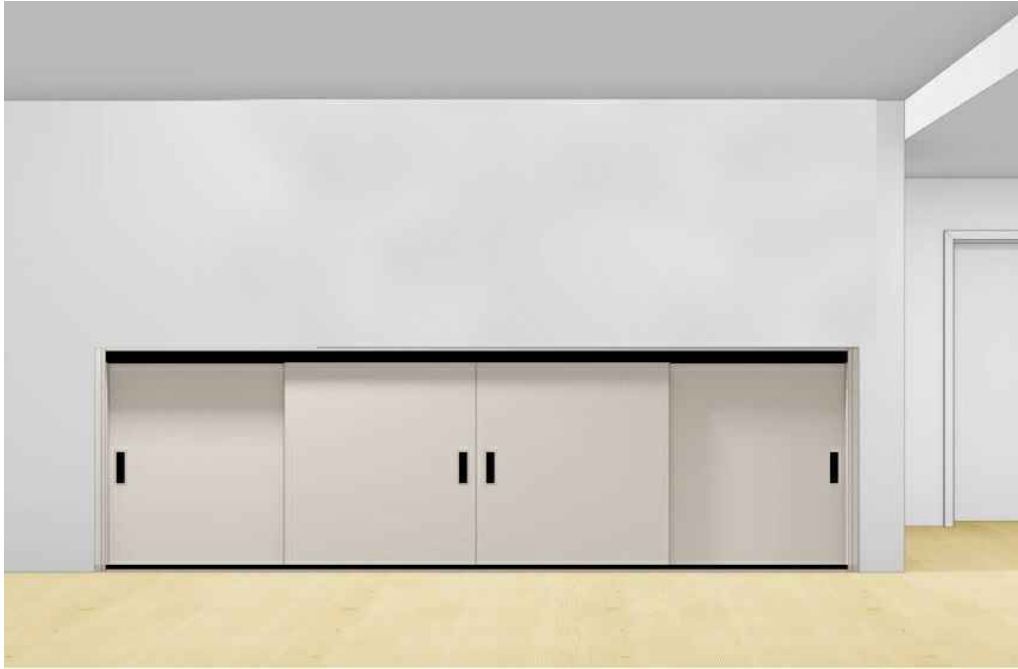

Referenční fotografie úchytky:



Detail kování:

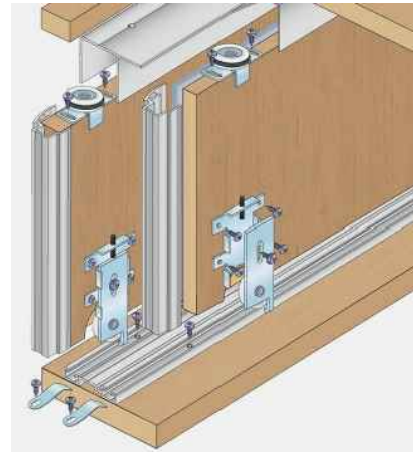

Specifikace:

Rozměry:

- rozměr š/v/h 520x125x90cm

Popis:

- výplň dveří LTD tl. 25mm, dekor dřeva - sjednocený s dřevěným obkladem stěn
- ABS hrana tl. 1mm, dekor dřeva - sjednocený s dřevěným obkladem stěn
- kovová zafrézovaná úchytka na celou výšku dveří, barva přírodní hliník, profil UK7
- kování pro posuvné dveře - horní a spodní vodící lišta, rám výplně dveří - přírodní hliník

Schéma posuvných dveří:

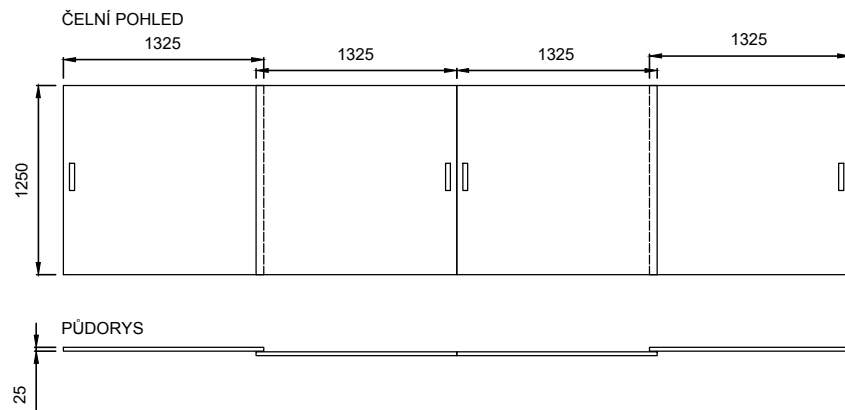

Počet kusů: místnost/počet

1.31	1.32	1.39						Σ
1	1	1						3

Název prvku:

T.18 - Posuvné dveře skladů

Referenční fotografie - vnitřek skříně:

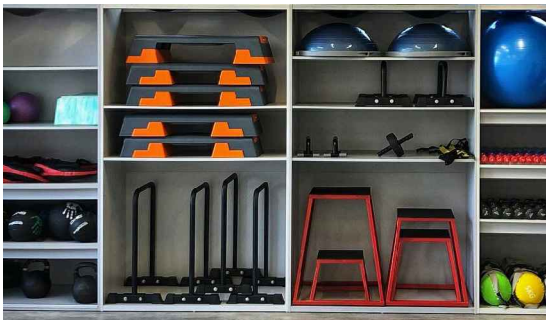

Referenční fotografie úchytka:



Schéma skříně:

ČELNÍ POHLED

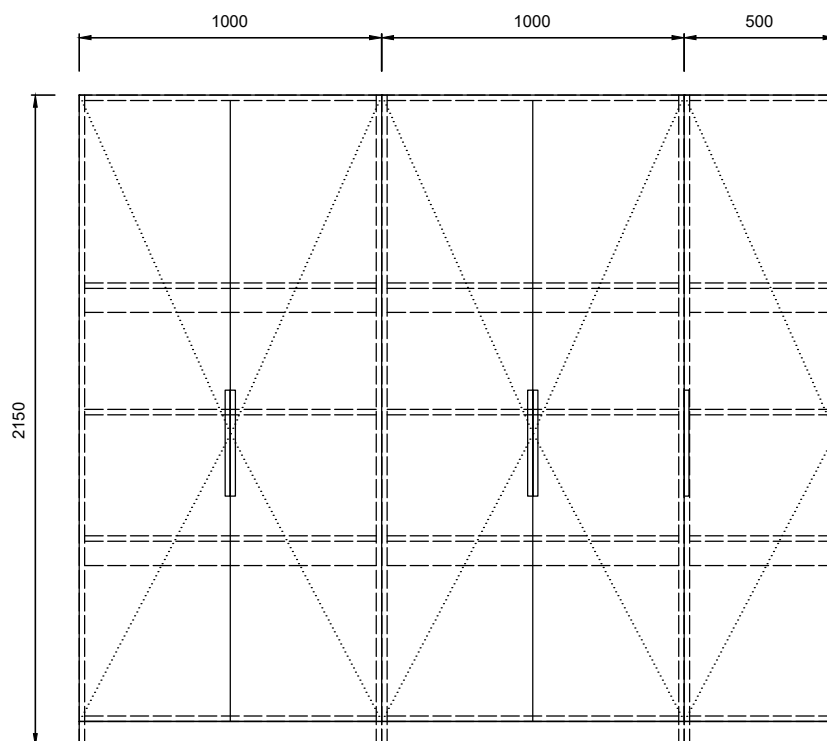

Specifikace:

Rozměry:

- rozměr š/v/h 250x60x200cm

Popis:

- konstrukce, včetně zad LTD dekor světle šedá tl. 18mm
 - záda z vnější strany směrem do místnosti 2.07 Foyer - dřevěné lišty krycí ploché 30x4x2500 - smrk, - moření do odstínu dle architektky

- ABS hrana tl. 2mm v dekoru světle šedá
- výškově stavitelné police - 1ks v každém modulu
- vyztužení polic deskou kolmo k polici- 2ks v každém modulu
- nosnost polic bez vyztužení 20kg
- nosnost polic s vyztužením 50kg
- dveře otevíravé - závěsy s tlumením
- kovová úchytka - bílá lesklá, délka 350 mm, zařezovaná

Poznámka:

- nejedná se o výrobní dokumentaci, skutečné rozměry je nutno před výrobou ověřit na místě

Počet kusů: místnost/počet

2.08								Σ
1								1

Název prvku:

T.19a - Skříň na sportovní vybavení

Referenční fotografie - vnitřek skříně:



Referenční fotografie úchytka:



Schéma skříně:

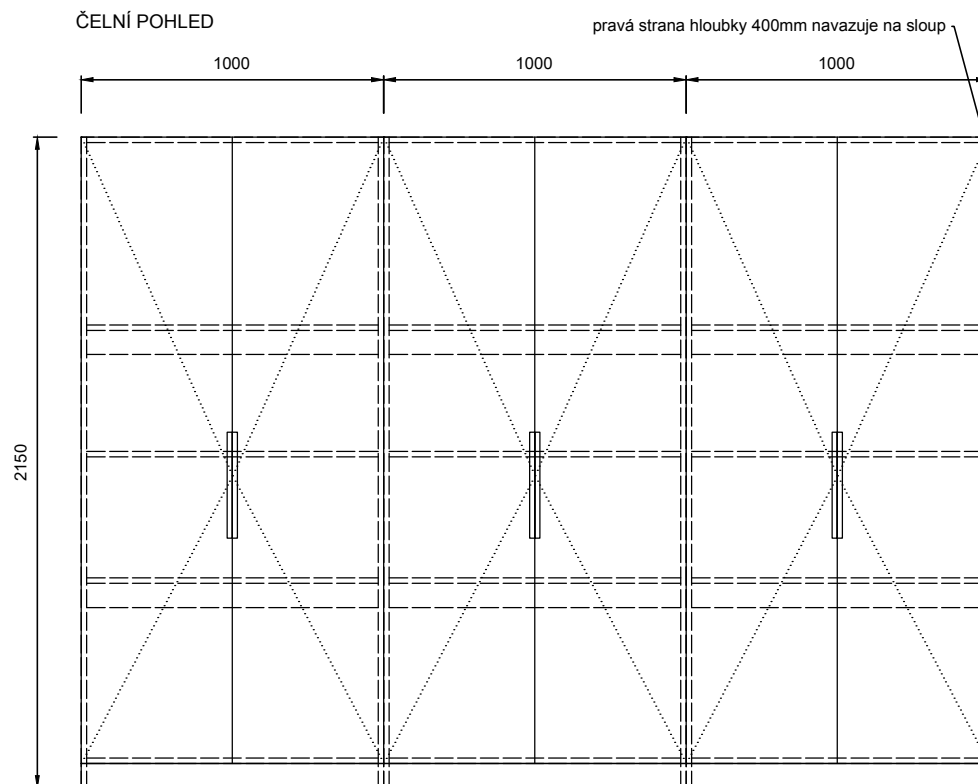

Specifikace:

Rozměry:

- rozměr š/v/h 250x60x200cm

Popis:

- konstrukce, včetně zad LTD dekor světle šedá tl. 18mm
 - záda z vnější strany směrem do místnosti 2.07
 Foyer - dřevěné lišty krycí ploché 30x4x2500 - smrk, - moření do odstínu dle architektky

- ABS hrana tl. 2mm v dekoru světle šedá
- výškově stavitelné police - 1ks v každém modulu
- vyztužení polic deskou kolmo k polici- 2ks v každém modulu
- nosnost polic bez vyztužení 20kg
- nosnost polic s vyztužením 50kg
- dveře otevíravé - závěsy s tlumením
- kovová úchytka - bílá lesklá, délka 350 mm, zařezovaná

Poznámka:

- nejedná se o výrobní dokumentaci, skutečné rozměry je nutno před výrobou ověřit na místě

Počet kusů: místnost/počet

2.08								Σ
1								1

Název prvku:

T.19b - Skříň na sportovní vybavení

Specifikace:

Rozměry:

- rozměr š/v/h 710x90x1,8cm

Popis:

- konstrukce, LTD dekor světle šedá tl. 18mm
- deska z vnější strany směrem do místnosti 2.07
Foyer - dřevěné lišty krycí ploché 30x4x2500 -
smrk, - moření do odstínu dle architektky

- ABS hrana tl. 2mm v dekoru světle šedá
- uchycení desky do průvlaku a do skříň

Poznámka:

- nejedná se o výrobní dokumentaci, skutečné
rozměry je nutno před výrobou ověřit na místě

Počet kusů: místnost/počet

2.08								Σ
1								1

Název prvku:

**T.19c - Deska pro vyplnění
mezi skříň a průvlakem**

Schéma desky T.19c:



Schéma celé sestavy T.19:



Schéma dveří:

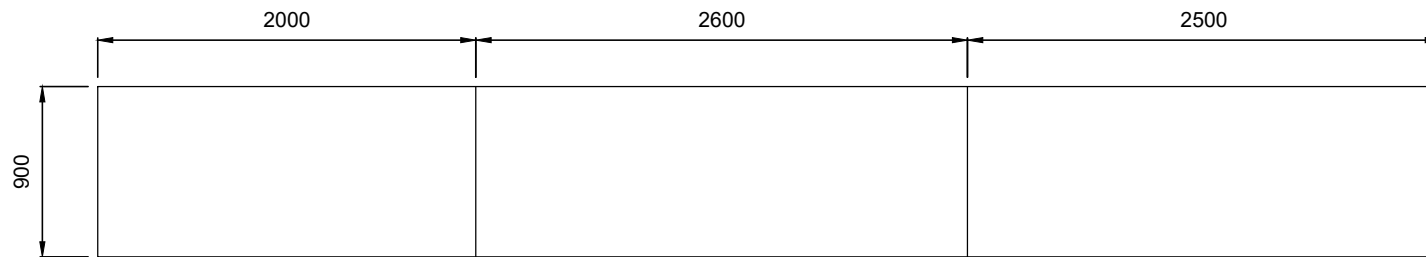

Specifikace:

Rozměry:

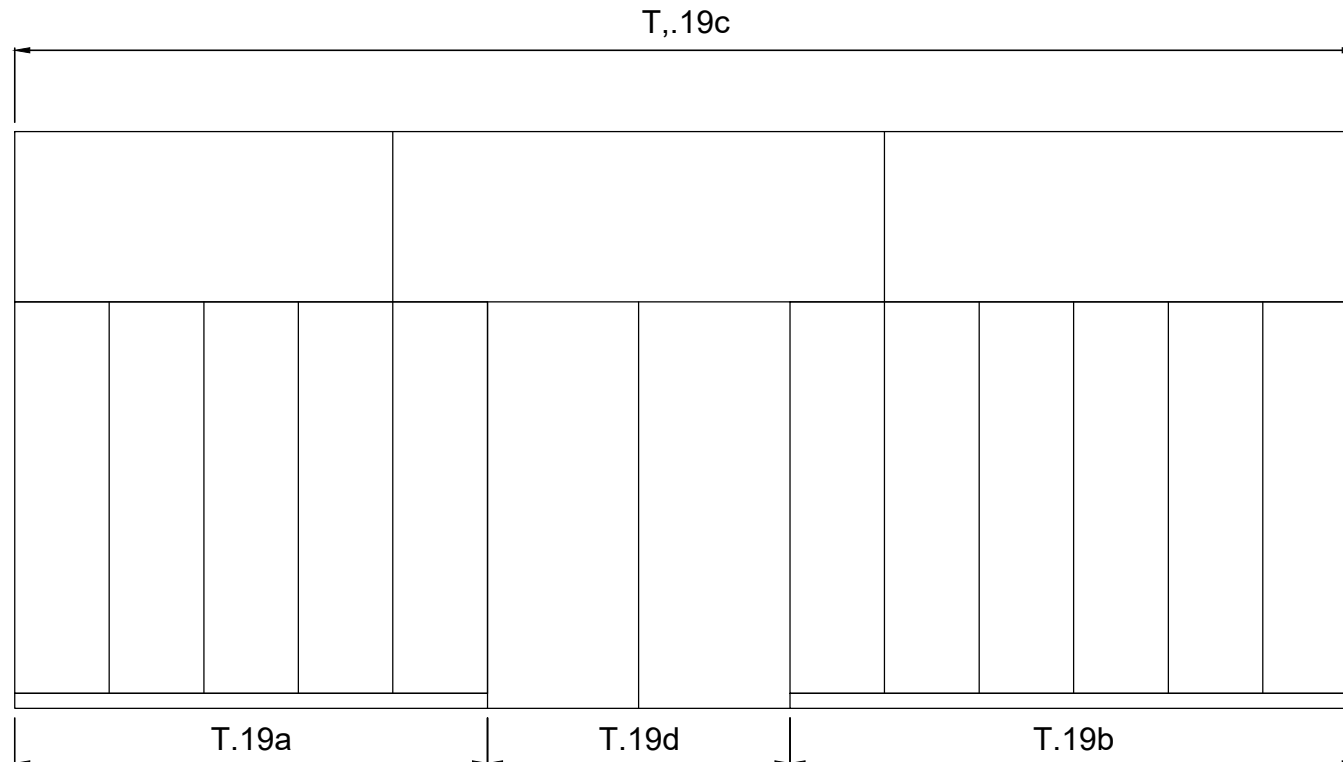
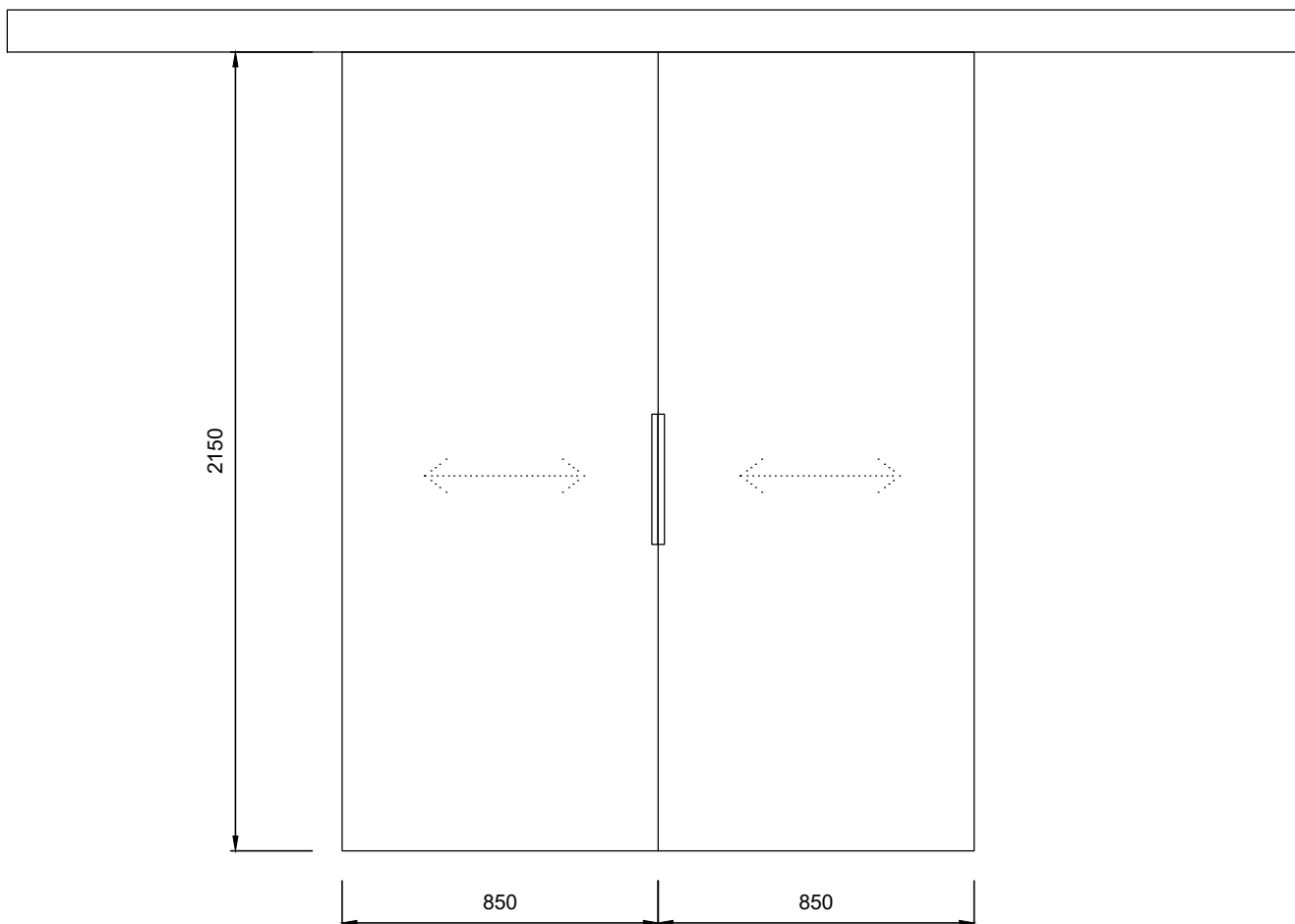
- rozměr š/v 160x210cm

Popis:

- konstrukce, LTD dekor světle šedá tl. 25mm
- dveře z vnější strany směrem do místnosti 2.07
Foyer - dřevěné lišty krycí ploché 30x4x2500 - smrk, - moření do odstínu dle architektky

- ABS hrana tl. 2mm v dekoru světle šedá
- kování pro posuv dveří - horní vedení
- vodící lišta na podlaze
- zámek
- kovová úchytka - bílá lesklá, délka 350 mm, zafrézovaná

Poznámka:

- nejedná se o výrobní dokumentaci, skutečné rozměry je nutno před výrobou ověřit na místě

Počet kusů: místnost/počet

2.08								Σ
1								1

Název prvku:

**T.19d - Posuvné dveře
dvoukřídlé**

Referenční fotografie:



Specifikace:

Rozměry:

hloubka - 50cm

tloušťka - 5cm

Popis:

- materiál HPL tl. 50mm

- včetně skrytých konzol

- barva konzole i desky světle šedá

Poznámka:

- nejedná se o výrobní dokumentaci, skutečné rozměry je nutno před výrobou ověřit na místě

Počet kusů: místnost/bm

1.14	1.23							Σ
3,47	3,37							6,84

Název prvku:

T.24 - Deska pod umyvadlo

Referenční fotografie:



Specifikace:

- konstrukce vyrobena z ocelových profilů - ovál 50 x 30 mm
- povrchová úprava práškovým lakem RAL 9006 stříbrná
- tyč se 12 háčky na oděvy a kloubouky,
- tyč na ramínka
- kolečka o průměru 50 mm a výšce 80 mm
- výška stojanu 1720 mm
- hloubka 460 mm
- šířka 1120 mm

Počet kusů: místnost/počet

2.13	2.15						Σ
1	1						2

Název prvku:

T.25 - Štendr

Referenční fotografie:



Specifikace:

- výška 305cm
- délka 620cm (čistá délka bez řasení)
- dělen na dva díly
- blackout - těžký zatemňovací závěs, sametový
- barva závěsu - světle šedá
- uchycení na kolejnici
- barva kolejnice - bílá

Počet kusů: místnost/počet

1.01							Σ
1							1

Název prvku:

T.26 - Závěs do foyer

Vizualizace:



ŘEZ

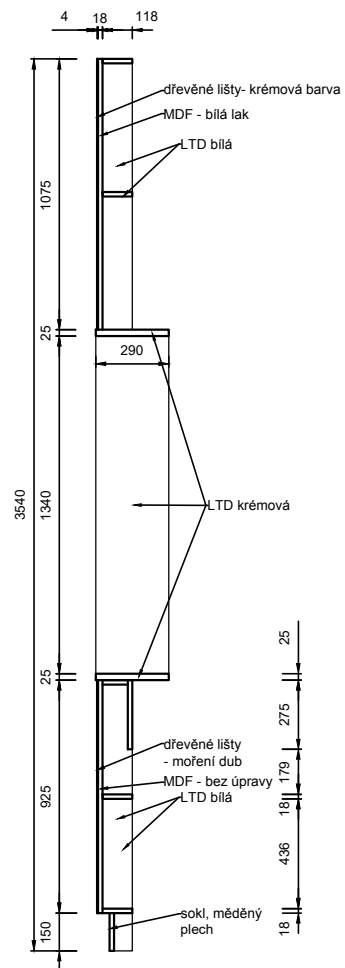

PŮDORYS



POHLED A

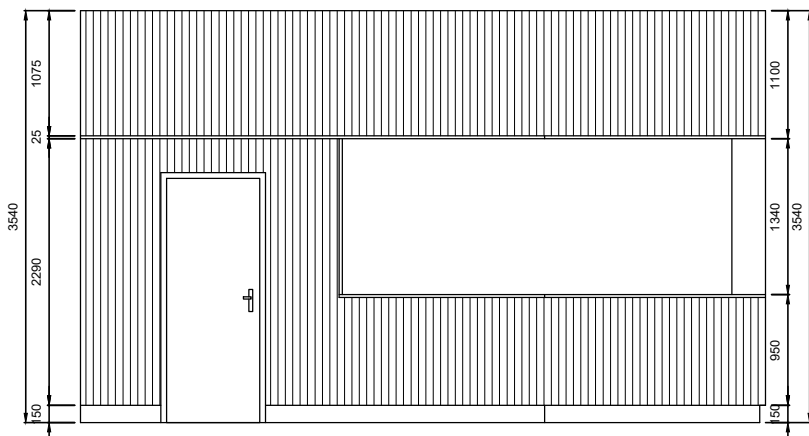

POHLED B

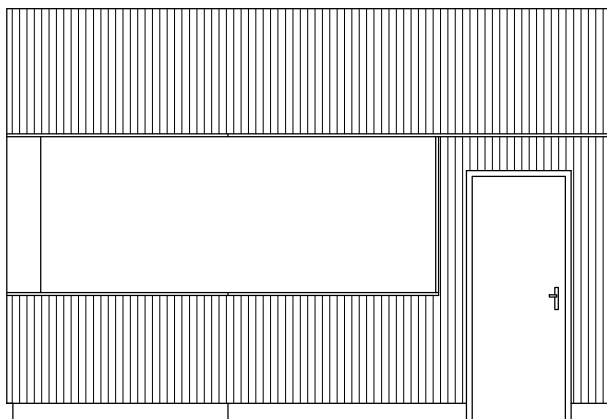

Specifikace:

Rozměry:

- rozměr dle výkresu

Popis:

Konstrukce:

- dřevěné lišty krycí ploché 30x4x2500 - smrk, horní část lakovaná na krémovou barvu, spodní část a kolem dveří moření do odstínu dle architektky
- podklad pro lišty MDF tl. 18mm, v pohledových částech lakovaná na bílou barvu, nepohledové části bez úpravy
- vnitřní konstrukce LTD tl. 18mm, bílá
- orámování výdeje LTD tl. 25mm, krémová
- sokl z měděného plechu
- kotvení do stropu a podlahy
- obložení stěn kolem dveří z panelů tvořených z MDF a dřevěných lišt

Poznámka:

- nejedná se o výrobní dokumentaci, skutečné rozměry je nutno před výrobou ověřit na místě
- přesná výrobní dokumentace bude zpracována v koordinaci s dodavatelem gastro vybavení

Počet kusů: místnost/počet

1.01							Σ
1							1

Název prvku:

T.27 - Výdejní pult

Referenční fotografie:



Specifikace:

- nástěnné hodiny tvořeny pouze středovým ciferníkem a ručičkami.
- obvodový průměr hodin: 85cm (rozměr velké ručičky 42,5cm)
- rozměr hodin v 18:00: 74cm
- průměr ciferníku: 8,5cm
- quartzový hodinový strojek poháněný baterií
- materiál hodin: chromovaný kov
- barva černá

Počet kusů: místnost/počet

1.01	2.07						Σ
1	1						2

Název prvku:

T.28 - Hodiny

Referenční fotografie květináče:



Referenční fotografie umělé rostliny:



Specifikace:

Květináč:

- barva černá
- výška 15 cm
- průměr 13,5 cm
- materiál - glazovaná keramika

Umělá rostlina:

- břečťan
- převis 65-80cm
- několik odstínů zeleno - bílých listů.

- šířka cca 25cm

Počet kusů: místnost/počet

1.01	2.07						Σ
15	10						25

Název prvku:

T.29 - Závěsný květináč

Referenční fotografie květináče:



Referenční fotografie rostliny:



Specifikace:

Květináč:

- barva černá
- materiál kov
- šířka: 23/20 cm
- výška: 48,5/37,5 cm
- hloubka: 23/20 cm

Rostlina:

- rostlina Monstera
- výška 60 cm

Počet kusů: místnost/počet

1.01	2.07						Σ
5	3						8

Název prvku:

T.30 - Květináč

Dveře:

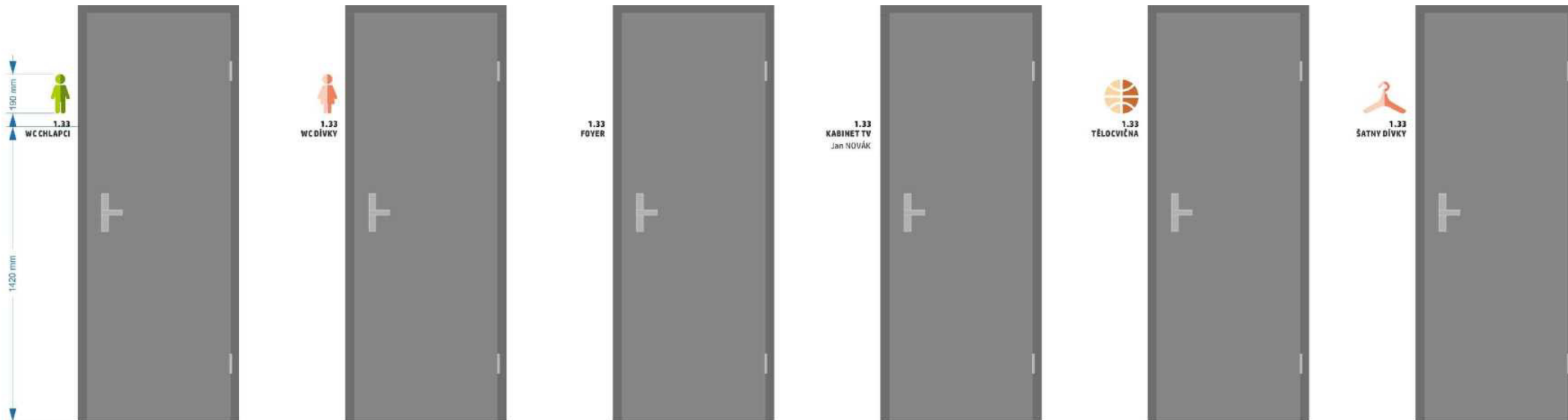

Referenční fotografie:



Specifikace:

- font HP Simplified Bold, HP Simplified Regular

- barva černá

Směrovky: 11ks

- 1.NP - 6ks, 2.NP - 5ks

Dveře: 52ks

- samolepka - piktogram 15-20cm, název místnosti, označení místnosti

- vyměnitelná cedulka - jméno vyučujícího

Materiál samolepky:

- Film: 95 mikronový matný bílý monomerní kalandrovaný vinyl

- Podklad: Jednostranně natíraný papír Kraft, 125 g/m²

Počet kusů: místnost/počet

celý objekt	Σ
1	1

Název prvku:

T.31 - Informační systém

Směrovky:

S005

2 NP

- ▶ UČEBNY
- ▶ ŠATNY 02A / 02B
- ▶ TRIBUNA A / B

1 NP

- ▶ UČEBNY / JÍDELNA
- ▶ VÝTAH
- ▶ ŠATNY 01A / 01B / 01C / 01D
- ▶ ZADNÍ VSTUP
- ▶ WC
- ▶ FOYER

S006

2 NP

- ▶ ŠATNY 02A / 02B
- ▶ TRIBUNA A / B
- ▶ UČEBNY

1 NP

- ▶ SPORTOVNÍ HALA
- ▶ ŠATNY 01A / 01B / 01C / 01D
- ▶ ŠATNY 01A / 01B / 01C / 01D
- ▶ UČEBNY / JÍDELNA
- ▶ VÝTAH
- ▶ FOYER

S001

2 NP

- ▶ TRIBUNA A / B
- ▶ FOYER
- ▶ VÍCEÚČELOVÝ SÁL
- ▶ UČEBNY
- ▶ ŠATNY 02A / 02B

1 NP

- ▶ VSTUP A
- ▶ WC MUŽI
- ▶ VSTUP B
- ▶ WC ŽENY
- ▶ VÝTAH
- ▶ UČEBNY / JÍDELNA
- ▶ ŠATNY 01A / 01B / 01C / 01D
- ▶ ZADNÍ VSTUP

S009

2 NP

- ▶ FOYER
- ▶ UČEBNY
- ▶ TRIBUNA A
- ▶ TRIBUNA B
- ▶ VÍCEÚČELOVÝ SÁL
- ▶ VÝTAH
- ▶ ŠATNY 02A / 02B

1 NP

- ▶ VSTUP A / B
- ▶ FOYER
- ▶ WC
- ▶ UČEBNY / JÍDELNA
- ▶ VÝTAH
- ▶ ŠATNY 01A / 01B / 01C / 01D
- ▶ ZADNÍ VSTUP

S002

2 NP

- ▶ TRIBUNA A / B
- ▶ UČEBNY
- ▶ VÍCEÚČELOVÝ SÁL
- ▶ ŠATNY 02A / 02B

1 NP

- ▶ WC ŽENY
- ▶ FOYER
- ▶ VÝTAH
- ▶ WC MUŽI
- ▶ UČEBNY / JÍDELNA
- ▶ ŠATNY 01A / 01B / 01C / 01D
- ▶ ZADNÍ VSTUP

S007

2 NP

- ▶ UČEBNY
- ▶ VÝTAH
- ▶ ŠATNY 02A / 02B
- ▶ TRIBUNA A / B
- ▶ FOYER
- ▶ VÍCEÚČELOVÝ SÁL

1 NP

- ▶ UČEBNY / JÍDELNA
- ▶ ŠATNY 01A / 01B / 01C / 01D
- ▶ WC
- ▶ VSTUP A / B
- ▶ FOYER
- ▶ ZADNÍ VSTUP

Počet kusů: místnost/počet

celý objekt	Σ
1	1

Název prvku:

T.31 - Informační systém

Popisy dveří:



1.13
WC INVALIDÉ



1.30
SPORTOVNÍ
HALA



1.04
ŠATNA



1.14
WC MUŽI



1.27
ŠATNA 1B



1.24
ŠATNA 2B



1.23
WC ŽENY



1.29
ŠATNA 1A



1.26
ŠATNA 2A

1.35
KABINET TV /
OŠETŘOVNA

1.37
TZB / SKLAD

1.38
SKLAD

1.01
VSTUPNÍ FOYER

1.02
OBČERSTVENÍ

1.03
SKLAD ZÁZEMÍ

1.05
SKLAD ZÁZEMÍ

1.07
VÝTAH

1.08
SCHODIŠTĚ

1.09
ÚNIK

1.10
ZADNÍ VSTUP

1.11
SKLAD

1.12
SCHODIŠTĚ

1.15
ÚKLID

1.16
VSTUP 1

1.17
SOCIÁLNÍ ZÁZEMÍ

1.17
SOCIÁLNÍ ZÁZEMÍ

1.18
ROZHODČÍ 1

1.19
ROZHODČÍ

1.20
ROZHODČÍ 2

1.21
SOCIÁLNÍ ZÁZEMÍ

1.22
VSTUP 2

1.25
SOCIÁLNÍ ZÁZEMÍ

1.28
SOCIÁLNÍ ZÁZEMÍ

1.21
SOCIÁLNÍ ZÁZEMÍ

1.22
VSTUP 2

1.25
SOCIÁLNÍ ZÁZEMÍ

1.28
SOCIÁLNÍ ZÁZEMÍ

1.31
SKLAD 1250
10,86

1.32
SKLAD 1250
10,74

1.36
SKLAD 2300
10,08

1.39
SKLAD 1250
10,51

2.01
SCHODIŠTĚ

2.07
FOYER

2.11
SKLAD

2.17
ÚKLID

2.04
VÝTAH

2.08
VÍCEÚČELOVÝ
SÁL

2.12
SOCIÁLNÍ ZÁZEMÍ



2.13
ŠATNA

2.05
UPS

2.09
SCHODIŠTĚ

2.14
SOCIÁLNÍ ZÁZEMÍ



2.15
ŠATNA

2.06
SKLAD / ZÁZEMÍ

2.10
TRIBUNA

2.16
SPRCHA INVALIDÉ

Počet kusů: místnost/počet

celý objekt

Σ

1

1

Název prvku:

T.31 - Informační systém

generální projektant

A99

Atelier 99 s.r.o.
Purkyňova 71/99
612 00 Brno

projektant části

toka

Toka a.s.
Jihlavská 26
634 00 Brno

číslo pare

architekt

HIP

ved. projektant



vypracoval

kontroloval

zodp. projektant



stavebník

Město Brandýs nad Labem – Stará Boleslav, Masarykovo nám. 1, 250 01 Brandýs nad Labem

DOSTAVBA TĚLOCVIČNY PŘI ZŠ PALACHOVA BRANDÝS NAD LABEM

název stavby

objekt

část

PROJEKTOVÁ DOKUMENTACE INTERIÉRU

název dokumentu

SPORTOVNÍ VYBAVENÍ

zakázka

A-21-1134

datum

12/2021





stupeň



PDI



měřítko





číslo přílohy

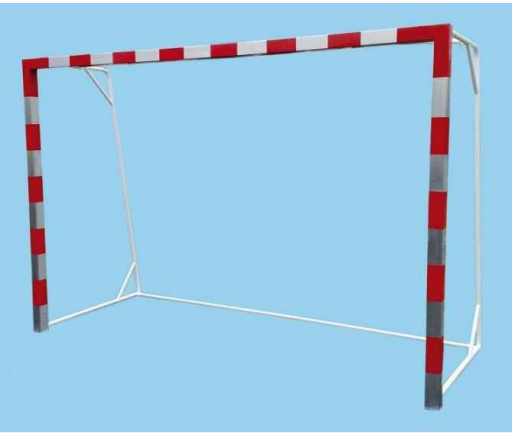



004





<p>Referenční fotografie:</p> 	<p>Specifikace:</p> <ul style="list-style-type: none"> - konstrukce pro cvičný basketbal pro desku 1200 x 900 mm - pevná kovová jāklová - povrchová úprava komaxit dle RAL - vysazení 300-950 mm <table border="1" data-bbox="654 595 1115 671"> <tr> <td>Místnost:</td> <td>1.30</td> </tr> <tr> <td>Počet kusů:</td> <td>4</td> </tr> </table> <p>Název prvku: B.05 - Konstrukce pro cvičný basketbal</p>	Místnost:	1.30	Počet kusů:	4	<p>Referenční fotografie:</p> 	<p>Specifikace:</p> <ul style="list-style-type: none"> - pro vnitřní použití - koš pro tréninkové desky v tělocvičnách - ocel - komaxit - barva červená - hmotnost 6 kg <table border="1" data-bbox="1722 595 2184 671"> <tr> <td>Místnost:</td> <td>1.30</td> </tr> <tr> <td>Počet kusů:</td> <td>4</td> </tr> </table> <p>Název prvku: B.07 - Koš na košíkovou pevný</p>	Místnost:	1.30	Počet kusů:	4
Místnost:	1.30										
Počet kusů:	4										
Místnost:	1.30										
Počet kusů:	4										
<p>Referenční fotografie:</p> 	<p>Specifikace:</p> <ul style="list-style-type: none"> - vyrobena z vodovzdorné překližky - pro vnitřní účely - rozměry desky 1200x900 mm - všechny čáry na desce jsou nakresleny černou barvou a jsou široké 50 mm okraje desky jsou označeny černou čarou. - rozměry obdelníku za obroučkou jsou 590 mm horizontálně a 450 mm vertikálně zaoblené spodní hrany <table border="1" data-bbox="654 1337 1115 1414"> <tr> <td>Místnost:</td> <td>1.30</td> </tr> <tr> <td>Počet kusů:</td> <td>4</td> </tr> </table> <p>Název prvku: B.06 - Deska na cvičnou košíkovou</p>	Místnost:	1.30	Počet kusů:	4	<p>Referenční fotografie:</p> 	<p>Specifikace:</p> <ul style="list-style-type: none"> - materiál PA - Polyamid - délka 0,55 m - tloušťka 4 mm - oko 50 mm - barva bílá - šňůrka na připevnění ke koši <table border="1" data-bbox="1722 1337 2184 1414"> <tr> <td>Místnost:</td> <td>1.30</td> </tr> <tr> <td>Počet kusů:</td> <td>4</td> </tr> </table> <p>Název prvku: B.08 - Síť na košíkovou</p>	Místnost:	1.30	Počet kusů:	4
Místnost:	1.30										
Počet kusů:	4										
Místnost:	1.30										
Počet kusů:	4										



<p>Referenční fotografie:</p> 	<p>Specifikace:</p> <ul style="list-style-type: none"> - sloupky na volejbal PROFI-určení pro školní a standardní soutěže - ocelové volejbalové sloupky k instalaci do pouzder - povrchová úprava komaxit-barva bílá, včetně PROFI objímek <p>Sada obsahuje:</p> <ul style="list-style-type: none"> - 2 ks sloupků - objímku s kolovrátkem - 3 ks objímek s háčkem - kličky pro dotažení - objímku s kolečkem - celková výška sloupků 286 cm - výška horní části 255 cm - výška pro zapaštění do pouzdra 30 cm <table border="1" data-bbox="651 592 1115 671"> <tr> <td>Místnost:</td> <td>1.30</td> </tr> <tr> <td>Počet kusů: (sada)</td> <td>3</td> </tr> </table> <p>Název prvku:</p> <p>V.01 - Volejbalové sloupky</p>	Místnost:	1.30	Počet kusů: (sada)	3	<p>Referenční fotografie:</p> 	<p>Specifikace:</p> <ul style="list-style-type: none"> - uzlová síťovina černá-polypropylen - tloušťka 2 mm - oko 10 cm - horní okraj je oblemován polypropylenovým bílým popruhem - hotová šíře lemování 5cm v popruhu je protaženo ocel. lanko - délka 12,5m - na jednom konci se smyčkou - boky lemovány PP černým popruhem - hotová šíře lemování 2cm - spodní okraj je obšitý - síť je nahoře i dole opatřena úvazky o délce 2m - součástí sítě jsou vytyčovací pásky šíře 5cm. <table border="1" data-bbox="1718 592 2181 671"> <tr> <td>Místnost:</td> <td>1.30</td> </tr> <tr> <td>Počet kusů:</td> <td>3</td> </tr> </table> <p>Název prvku:</p> <p>V.03 - Volejbalová síť</p>	Místnost:	1.30	Počet kusů:	3
Místnost:	1.30										
Počet kusů: (sada)	3										
Místnost:	1.30										
Počet kusů:	3										
<p>Referenční fotografie:</p> 	<p>Specifikace:</p> <ul style="list-style-type: none"> - pouzdro o pr. 106 mm k zabudování - materiál ocel - povrchová úprava-žárový zinek - slouží k ustavení sloupků pro tenis volejbal, plážový volejbal, nohejbal o průměru 102 mm - pro vnitřní i venkovní použití <ul style="list-style-type: none"> - včetně pouzdra - výška pouzdra 35cm <table border="1" data-bbox="651 1337 1115 1417"> <tr> <td>Místnost:</td> <td>1.30</td> </tr> <tr> <td>Počet kusů:</td> <td>6</td> </tr> </table> <p>Název prvku:</p> <p>V.02 - Pouzdra na sloupek</p>	Místnost:	1.30	Počet kusů:	6	<p>Referenční fotografie:</p>	<p>Specifikace:</p>				
Místnost:	1.30										
Počet kusů:	6										





<p>Referenční fotografie:</p> 	<p>Specifikace:</p> <ul style="list-style-type: none"> - vydaný certifikát ITC prokazující shodu s požadavky normy ČSN EN 749:2005 - pevný hliníkový přední rám o rozměrech 80x80 mm - zadní kovový rám - komaxit - konstrukce odpovídá oficiálním rozměrům házené a odpovídajícím normám ČSN - zadní výztuhy branky zabezpečují správné vypnutí sítě a pevnou stabilitu - vysoká životnost dle způsobu užití - rádius hran konstrukce je dle předepsaných norem ČSN - Rozměry š/v 3/2 m - včetně uchycení proti převrácení <table border="1" data-bbox="663 595 1115 671"> <tr> <td>Místnost:</td> <td>1.30</td> </tr> <tr> <td>Počet kusů: (sada)</td> <td>2</td> </tr> </table> <p>Název prvku: H.01 - Brank na házenou</p>	Místnost:	1.30	Počet kusů: (sada)	2	<p>Referenční fotografie:</p> 	<p>Specifikace:</p> <ul style="list-style-type: none"> - záclonka určená pro branku na házenou - polypropylen o tloušťka sítě 3 mm - rozměr 3x2 m - barva bílá <table border="1" data-bbox="1729 595 2181 671"> <tr> <td>Místnost:</td> <td>1.30</td> </tr> <tr> <td>Počet kusů:</td> <td>2</td> </tr> </table> <p>Název prvku: H.03 - Záclonka</p>	Místnost:	1.30	Počet kusů:	2
Místnost:	1.30										
Počet kusů: (sada)	2										
Místnost:	1.30										
Počet kusů:	2										
<p>Referenční fotografie:</p> 	<p>Specifikace:</p> <ul style="list-style-type: none"> - síť na házenkářskou branku tréninková, i k profi zápasům - materiál polypropylen o síle 3 mm - barva bílá <p>- rozměry š/v/dh/hh 3/2/1,2/0,8</p> <table border="1" data-bbox="663 1337 1115 1414"> <tr> <td>Místnost:</td> <td>1.30</td> </tr> <tr> <td>Počet kusů:</td> <td>2</td> </tr> </table> <p>Název prvku: H.02 - Síť na házenou</p>	Místnost:	1.30	Počet kusů:	2	<p>Referenční fotografie:</p>	<p>Specifikace:</p>				
Místnost:	1.30										
Počet kusů:	2										

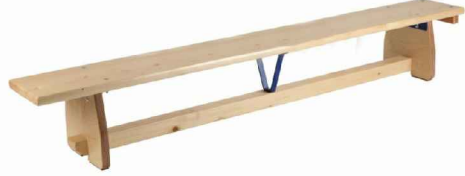

<p>Referenční fotografie:</p> 	<p>Specifikace:</p> <ul style="list-style-type: none"> - pevný polypropylen - lehký, snadná manipulace - certifikace IFF - 52ks rovný modul 1,99 x 0,50m - 8 ks 1/2 rohový modul r=2,09m - tavené sváry - trojúhelníková žebra - zesílené spoje - spojování pomocí spojovacích čepů a gumolana - včetně přepravního vozíku <table border="1" data-bbox="651 598 1115 678"> <tr> <td>Místnost:</td> <td>1.30</td> </tr> <tr> <td>Počet kusů: (sada)</td> <td>1</td> </tr> </table> <p>Název prvku: F.01 - Florbalové mantinely</p>	Místnost:	1.30	Počet kusů: (sada)	1	<p>Referenční fotografie:</p> 	<p>Specifikace:</p> <ul style="list-style-type: none"> - materiál polypropylen - tloušťka 2 mm - rozměr: 160x115x40x65 cm - velikost ok 45 mm - barva černá <table border="1" data-bbox="1718 598 2181 678"> <tr> <td>Místnost:</td> <td>1.30</td> </tr> <tr> <td>Počet kusů:</td> <td>2</td> </tr> </table> <p>Název prvku: F.03 - Florbalová síť</p>	Místnost:	1.30	Počet kusů:	2
Místnost:	1.30										
Počet kusů: (sada)	1										
Místnost:	1.30										
Počet kusů:	2										
<p>Referenční fotografie:</p> 	<p>Specifikace:</p> <ul style="list-style-type: none"> - certifikační známky s atestem a schválená kontrolou IFF - ocel. tenkostěnné kulaté profily š/v/h - 1600/1150/650 - rohy jsou zaobleny dle nařízení a bezpečnosti - tvar a rozměry vyhovují pravidlům Mezinárodní florbalové federace IFF - povrchová úprava práškovým plastem KOMAXIT, červené barvy RAL 3000 síť se připevňuje na branku polyamidovou šňůrou vyplněním vlnovky, která je připevněna po obvodu branky plastové zátky ve spodní části <table border="1" data-bbox="651 1340 1115 1420"> <tr> <td>Místnost:</td> <td>1.30</td> </tr> <tr> <td>Počet kusů:</td> <td>2</td> </tr> </table> <p>Název prvku: F.02 - Florbalová branka</p>	Místnost:	1.30	Počet kusů:	2	<p>Referenční fotografie:</p> 	<p>Specifikace:</p> <ul style="list-style-type: none"> - materiál polypropylen - tloušťka 2 mm - rozměr: 160x115 cm - velikost ok 45 mm - barva černá <table border="1" data-bbox="1718 1340 2181 1420"> <tr> <td>Místnost:</td> <td>1.30</td> </tr> <tr> <td>Počet kusů:</td> <td>2</td> </tr> </table> <p>Název prvku: F.04 - Florbalová záclonka</p>	Místnost:	1.30	Počet kusů:	2
Místnost:	1.30										
Počet kusů:	2										
Místnost:	1.30										
Počet kusů:	2										





<p>Referenční fotografie:</p> 	<p>Specifikace:</p> <ul style="list-style-type: none"> - bočnicemi ze smrkové spárovky (tl. 35mm, šířka 152 mm včetně krycí lišty šířka 172 mm), - příčky z lepených bukových (délka 40x34 mm) a krycími lištami (mezera mezi jednotlivými příčkami je 11 cm) - tvar příček je oválný a před uchycením do bočnic přechází v obdélník - příčky upevněny vruty a překryty oválnou krycí lištou - bezbarvý lak na dřevo - rozměr 300x100 cm - 17 příček z celobukového multiplexu dle ČSN EN 12346 (94 0346) <table border="1" data-bbox="651 592 1115 671"> <tr> <td>Místnost:</td> <td>1.30</td> </tr> <tr> <td>Počet kusů:</td> <td>20</td> </tr> </table> <p>Název prvku:</p> <p>G.01 - Žebřiny do tělocvičny</p>	Místnost:	1.30	Počet kusů:	20	<p>Referenční fotografie:</p> 	<p>Specifikace:</p> <ul style="list-style-type: none"> - konstrukce pro gymnastické kruhy určená k ukotvení na stěnu zajištěná táhly - táhla jsou v ceně konstrukce - jedná se pouze o konstrukci bez gymnastických kruhů a kotevnic prvků - splňuje předepsané normy: ČSN EN 913 a ČSN EN 12655 - ocel - komaxit - barva dle RAL - hmotnost 40kg <table border="1" data-bbox="1718 592 2181 671"> <tr> <td>Místnost:</td> <td>1.30</td> </tr> <tr> <td>Počet kusů:</td> <td>1</td> </tr> </table> <p>Název prvku:</p> <p>G.03 - Konstrukce pro kruhy</p>	Místnost:	1.30	Počet kusů:	1
Místnost:	1.30										
Počet kusů:	20										
Místnost:	1.30										
Počet kusů:	1										
<p>Referenční fotografie:</p> 	<p>Specifikace:</p> <ul style="list-style-type: none"> - hrazdová žerď mezi dva dvojsloupky, jeden pevně ukotven ke zdi, druhý pojezdový po nosníku - nosník jedním koncem zabudován do zdi, druhý konec zavěšen dvěma táhly s napínacími maticemi na kotevnicích prvcích s hákem, zabudovaných ve stěně tělocvičny, zavěšený konec nosníku zpevňuje vzpěra k jednohrazdí - vzpěru ke stěně připevňují dva kotevní šrouby - pevný dvojsloupek v podlaze uchycen podložkou, v horní části ukotven, dvojsloupek je vybaven objímkami pro úklid žerdě - žerď se do dvojsloupků upevňuje kolíky - ocel. komaxit, délka 2,4m <table border="1" data-bbox="651 1337 1115 1417"> <tr> <td>Místnost:</td> <td>1.30</td> </tr> <tr> <td>Počet kusů: (sada)</td> <td>1</td> </tr> </table> <p>Název prvku:</p> <p>G.02 - Výsuvné jednohrazdí</p>	Místnost:	1.30	Počet kusů: (sada)	1	<p>Referenční fotografie:</p> 	<p>Specifikace:</p> <ul style="list-style-type: none"> kroužky ze dřeva (nesmí být opatřeny nátěrem), na popruzích, navíjení na cívku - cívka uložena v ocelové konstrukci a jednotlivé výškové polohy zajišťuje pružinový západkový mechanismus - k manipulaci s mechanismem a k navíjení i odvíjení slouží ovládací konopné lano - zkrucování popruhů zabraňují axiální ložiska (agátóny) - cívkové kruhy včetně popruhů, agatonů, řemenů a kroužků včetně hřídele k upevnění na konstrukci - splňuje předepsané normy: ČSN EN 913 a ČSN EN 12655 <table border="1" data-bbox="1718 1337 2181 1417"> <tr> <td>Místnost:</td> <td>1.30</td> </tr> <tr> <td>Počet kusů:</td> <td>1</td> </tr> </table> <p>Název prvku:</p> <p>G.04 - Cívkové kruhy</p>	Místnost:	1.30	Počet kusů:	1
Místnost:	1.30										
Počet kusů: (sada)	1										
Místnost:	1.30										
Počet kusů:	1										

<p>Referenční fotografie:</p> 	<p>Specifikace:</p> <ul style="list-style-type: none"> - k zavěšení pojízdných tyčí a lan nosník konstrukce ohnutý do tvaru U - zabudování do zdiva - zpevněn výztuhou a zavěšen na třech táhlech - šplhové tyče se nasunují na nosník otvorem umístěným poblíže jednoho z konců otvor je krytý deskou zabraňující vypadnutí tyčí délka 3,2 m - ocel - komaxit - barva dle RAL - splňuje předepsané normy: ČSN EN 913. <table border="1" data-bbox="651 592 1115 671"> <tr> <td>Místnost:</td> <td>1.30</td> </tr> <tr> <td>Počet kusů:</td> <td>2</td> </tr> </table> <p>Název prvku:</p> <p>G.05 - Konstrukce pro šplhová lana a tyče</p>	Místnost:	1.30	Počet kusů:	2	<p>Referenční fotografie:</p> 	<p>Specifikace:</p> <ul style="list-style-type: none"> - materiál juta - délka 5 m - určeno pro šplh - profil 35 mm - hmotnost 1 kg <table border="1" data-bbox="1720 592 2184 671"> <tr> <td>Místnost:</td> <td>1.30</td> </tr> <tr> <td>Počet kusů:</td> <td>4</td> </tr> </table> <p>Název prvku:</p> <p>G.07 - Lano na šplh</p>	Místnost:	1.30	Počet kusů:	4
Místnost:	1.30										
Počet kusů:	2										
Místnost:	1.30										
Počet kusů:	4										
<p>Referenční fotografie:</p> 	<p>Specifikace:</p> <ul style="list-style-type: none"> - materiál ocel - délka 5 m - povrchová úprava komaxit - barva dle RAL - dle normy ČSN 913 - hmotnost 13 kg <table border="1" data-bbox="651 1337 1115 1417"> <tr> <td>Místnost:</td> <td>1.30</td> </tr> <tr> <td>Počet kusů:</td> <td>4</td> </tr> </table> <p>Název prvku:</p> <p>G.06 - Šplhová tyč</p>	Místnost:	1.30	Počet kusů:	4	<p>Referenční fotografie:</p> 	<p>Specifikace:</p> <ul style="list-style-type: none"> - koženka bez ftalátů. - jádro tvoří molitan s hustotou 25-50kg/m3. - proti prokluzu žíněnek je spodní část opatřena gumovou protiskluznou látkou - zpevněné rohy (proti poškození) - úchyty pro přenášení - rozměr 200x100x6cm <table border="1" data-bbox="1720 1337 2184 1417"> <tr> <td>Místnost:</td> <td>1.30</td> </tr> <tr> <td>Počet kusů:</td> <td>10</td> </tr> </table> <p>Název prvku:</p> <p>G.08 - Žíněnka kožená</p>	Místnost:	1.30	Počet kusů:	10
Místnost:	1.30										
Počet kusů:	4										
Místnost:	1.30										
Počet kusů:	10										

<p>Referenční fotografie:</p> 	<p>Specifikace:</p> <ul style="list-style-type: none"> - hrazda na zavěšení na žebřiny - rozpon úchyty 1200 mm - základna 800x550 mm - vzdálenost úchyty od žebřiny 540 mm - povrchová úprava komaxit - barva dle RAL - hmotnost 11kg <table border="1" data-bbox="651 592 1115 671"> <tr> <td>Místnost:</td> <td>1.30</td> </tr> <tr> <td>Počet kusů:</td> <td>4</td> </tr> </table> <p>Název prvku:</p> <p>G.09 - Hrazda závěsná na žebřiny</p>	Místnost:	1.30	Počet kusů:	4	<p>Referenční fotografie:</p> 	<p>Specifikace:</p> <ul style="list-style-type: none"> - deska lavičky ze smrkového dřeva - hrana desky olemována tvrdým dřevem (dub nebo buk) pro vyšší životnost - do desky jsou naražena na čepy dvě dřevěná čela, k nimž je připevněna vlastní kladinka, zhotovená ze smrkového řeziva - součástí hranolek, který slouží k zavěšení na žebřinu - bezbarvý lak - dle ČSN EN 913 - rozměry v/š/d 30/25,5/300 cm - tloušťka horní desky 3 cm - hmotnost 23 kg <table border="1" data-bbox="1718 592 2181 671"> <tr> <td>Místnost:</td> <td>1.30</td> </tr> <tr> <td>Počet kusů:</td> <td>10</td> </tr> </table> <p>Název prvku:</p> <p>G.11 - Švédská lavička s kladinou</p>	Místnost:	1.30	Počet kusů:	10
Místnost:	1.30										
Počet kusů:	4										
Místnost:	1.30										
Počet kusů:	10										
<p>Referenční fotografie:</p> 	<p>Specifikace:</p> <ul style="list-style-type: none"> - ocelová konstrukce s nastavitelnou výškou - dřevěný korpus - přídatné zabezpečení pomocí aretačních šroubů - potah koženka - nastavitelná výška v rozmezí 90 - 120 cm zakončení noh gumovým kopytem - hmotnost 40 kg - povrchová úprava - komaxit - barva bílá - nastavitelná výška 90-120 cm - splňuje předepsané normy: ČSN EN 913 a ČSN EN 12196. <table border="1" data-bbox="651 1337 1115 1417"> <tr> <td>Místnost:</td> <td>1.30</td> </tr> <tr> <td>Počet kusů:</td> <td>2</td> </tr> </table> <p>Název prvku:</p> <p>G.10 - Koza tělocvičná</p>	Místnost:	1.30	Počet kusů:	2	<p>Referenční fotografie:</p> 	<p>Specifikace:</p> <ul style="list-style-type: none"> - spodní část odrazového můstku chrání gumové podložky podlahu před poškozením a zároveň zabraňuje jeho klouzání - odraz zajišťuje dřevěná vzpruha - nosnost můstku 60-70 kg - splňuje předepsané normy: ČSN EN 913. - hmotnost 20 kg - výška náskokové hrany 15 cm - horní část - materiál jekor <table border="1" data-bbox="1718 1337 2181 1417"> <tr> <td>Místnost:</td> <td>1.30</td> </tr> <tr> <td>Počet kusů:</td> <td>2</td> </tr> </table> <p>Název prvku:</p> <p>G.12 - Odrazový můstek</p>	Místnost:	1.30	Počet kusů:	2
Místnost:	1.30										
Počet kusů:	2										
Místnost:	1.30										
Počet kusů:	2										

<p>Referenční fotografie:</p> 	<p>Specifikace:</p> <ul style="list-style-type: none"> - kladina vhodná pro nácvik - kovová konstrukce, dřevěné jádro, očalouněné umělé kůže - délka 5 m - výška 55 cm - splňuje předepsané normy: ČSN EN 913 a ČSN EN 12432 - hmotnost 55kg <table border="1" data-bbox="651 595 1115 671"> <tr> <td>Místnost:</td> <td>1.30</td> </tr> <tr> <td>Počet kusů:</td> <td>2</td> </tr> </table> <p>Název prvku:</p> <p>G.13 - Kladina cvičná</p>	Místnost:	1.30	Počet kusů:	2	<p>Referenční fotografie:</p> 	<p>Specifikace:</p> <ul style="list-style-type: none"> - kónická - 7-dílná - čalounění kůže - bedna je vyrobena ze smrkového dřeva - hrany jsou z tvrdého dřeva - rozměry 50-92x125x110 cm - splňuje předepsané normy: ČSN EN 913 a ČSN EN 916 - rohy oblé, z tvrdého dřeva (dub, buk) - hmotnost cca 60 kg <table border="1" data-bbox="1718 595 2181 671"> <tr> <td>Místnost:</td> <td>1.30</td> </tr> <tr> <td>Počet kusů:</td> <td>2</td> </tr> </table> <p>Název prvku:</p> <p>G.15 - Švédská bedna</p>	Místnost:	1.30	Počet kusů:	2
Místnost:	1.30										
Počet kusů:	2										
Místnost:	1.30										
Počet kusů:	2										
<p>Referenční fotografie:</p> 	<p>Specifikace:</p> <ul style="list-style-type: none"> - pro děti a začátečníky. - šíře cvičební plochy je 10cm - složena z měkkých pěnových materiálů - vrchní vrstva tvořena materiálem podobné tvrdosti jako kladina klasická - lehká, snadno přemísitelná - rozměr: 300x25cm ,výška 21cm šířka nášlapu 10cm - hmotnost 5kg <table border="1" data-bbox="651 1337 1115 1414"> <tr> <td>Místnost:</td> <td>1.30</td> </tr> <tr> <td>Počet kusů:</td> <td>1</td> </tr> </table> <p>Název prvku:</p> <p>G.14 - Pěnová kladina</p>	Místnost:	1.30	Počet kusů:	1	<p>Referenční fotografie:</p> 	<p>Specifikace:</p> <ul style="list-style-type: none"> - oboustranně stavitelná - odrazová plocha 71x51 cm - nosnost do 8 kg - ocelový rám - povrchová úprava komaxit - napínání pružným lanem - vnější rozměr 116x90 cm - hmotnost 15kg <table border="1" data-bbox="1718 1337 2181 1414"> <tr> <td>Místnost:</td> <td>1.30</td> </tr> <tr> <td>Počet kusů:</td> <td>2</td> </tr> </table> <p>Název prvku:</p> <p>G.16 - Trampolína s krytem</p>	Místnost:	1.30	Počet kusů:	2
Místnost:	1.30										
Počet kusů:	1										
Místnost:	1.30										
Počet kusů:	2										

<p>Referenční fotografie:</p> 	<p>Specifikace:</p> <ul style="list-style-type: none"> - výplň plstěnná - rozměr 1,8x10 m - tloušťka 10 mm - hmotnost cca 40 kg - splňuje předepsané normy: ČSN EN 913. <table border="1" data-bbox="654 598 1115 670"> <tr> <td>Místnost:</td> <td>1.30</td> </tr> <tr> <td>Počet kusů:</td> <td>2</td> </tr> </table> <p>Název prvku:</p> <p>G.17 - Gymnastický koberec</p>	Místnost:	1.30	Počet kusů:	2	<p>Referenční fotografie:</p> 	<p>Specifikace:</p> <ul style="list-style-type: none"> - šířka 5m, výška 3m - výpočet stěny dle evropské normy ČSN EN 12572-1:2007 a ČSN EN 12572-2:2009 - nutnost provést ověřovací zkoušku (dle EN), výsledek zkoušky Prohlášení o shodě, statický výpočet a doporučený návod k použití <p><u>Nosná konstrukce:</u></p> <ul style="list-style-type: none"> - svařované nebo montované ocelovými příhradové nosníky - povrchová úprava ocelových konstrukcí třemi antikoroziními nátěry - nosné konstrukce z oceli 10235 - nosné ocelové konstrukce doplněné o dřevěné hranoly 80x80mm - laminátový plášť připevněn přímo pomocí tvarovaných plechů umístěných v rozích panelů - jističí body jsou osazovány nýty - projekt umístění osobních zajišťovacích bodů a zařízení pro osobní horní jističení je tvořen v souladu s EN - pevnost osobních zajišťovacích bodů je vypočtena na 10,0 KN (1000 kg) a testována po dokončení horolezecké stěny na 8 KN (800kg) k - každý vytyčený směr je ukončen koncovým řetězem upevněným ve dvou bodech - v koncovém řetězu jsou umístěny dvě ocelové karabiny <p><u>Dřevěné opláštění z překližky:</u></p> <ul style="list-style-type: none"> - tl. 18 mm, formát 1510x1510 mm - nátěr dvousložkovou epoxidovou barvou, jeden nátěr základní barva, druhý nátěr (po dokončení opláštění lezecké stěny) dle vzorníku RAL <table border="1" data-bbox="1722 1337 2184 1409"> <tr> <td>Místnost:</td> <td>1.30</td> </tr> <tr> <td>Počet kusů:</td> <td>1</td> </tr> </table> <p>Název prvku:</p> <p>G.19 - Boulder stěna</p>	Místnost:	1.30	Počet kusů:	1
Místnost:	1.30										
Počet kusů:	2										
Místnost:	1.30										
Počet kusů:	1										
<p>Referenční fotografie:</p> 	<p>Specifikace:</p> <ul style="list-style-type: none"> - dopadová žíněnka - potah z bezřalátové koženky a na spodní straně je antismyk - úchytky na přenos - rozměr 300x200 cm - tloušťka 30 cm - hmotnost cca 42 kg - barva modrá <table border="1" data-bbox="654 1337 1115 1409"> <tr> <td>Místnost:</td> <td>1.30</td> </tr> <tr> <td>Počet kusů:</td> <td>4</td> </tr> </table> <p>Název prvku:</p> <p>G.18 - Žíněnka velká (duchna)</p>	Místnost:	1.30	Počet kusů:	4						
Místnost:	1.30										
Počet kusů:	4										

<p>Referenční fotografie:</p> 	<p>Specifikace:</p> <ul style="list-style-type: none"> - spodní část vcelku z materiálu kortexin - vrchní část z polymerové síťoviny - po obvodu na suchý zip, - výplň PUR pěna <table border="1" data-bbox="651 592 1115 671"> <tr> <td>Místnost:</td> <td>1.30</td> </tr> <tr> <td>Počet kusů:</td> <td>2</td> </tr> </table> <p>Název prvku:</p> <p>A.01 - Doskočiště pro skok vysoký</p>	Místnost:	1.30	Počet kusů:	2	<p>Referenční fotografie:</p> 	<p>Specifikace:</p> <ul style="list-style-type: none"> - základem výrobku je kovový podstavec ve tvaru T vyroben z jeklového obdélníkového profilu 50x30 mm, na který je navařen jeklový profil 35x35 mm, do něhož se zasouvá hliníkový profil 30x30 mm - výška 2 m - na každém stojanu je jezdec s aretačním šroubem pro položení laťky na stojanech je umístěn metr - hmotnost 11kg <table border="1" data-bbox="1718 592 2181 671"> <tr> <td>Místnost:</td> <td>1.30</td> </tr> <tr> <td>Počet kusů: (sada)</td> <td>1</td> </tr> </table> <p>Název prvku:</p> <p>A.03 - Stojany pro skok vysoký</p>	Místnost:	1.30	Počet kusů: (sada)	1
Místnost:	1.30										
Počet kusů:	2										
Místnost:	1.30										
Počet kusů: (sada)	1										
<p>Referenční fotografie:</p> 	<p>Specifikace:</p> <ul style="list-style-type: none"> - slouží ke spojení několika kusů doskokových duchen - s gramáží cca 300g/m2 - rozměr 340x200 <table border="1" data-bbox="651 1337 1115 1417"> <tr> <td>Místnost:</td> <td>1.30</td> </tr> <tr> <td>Počet kusů: (m2)</td> <td>6,8</td> </tr> </table> <p>Název prvku:</p> <p>A.02 - Křivá plachta na doskočiště</p>	Místnost:	1.30	Počet kusů: (m2)	6,8	<p>Referenční fotografie:</p> 	<p>Specifikace:</p> <ul style="list-style-type: none"> - laťka pro skok vysoký - délka 4 m - laminátová, parametry IAAE pro nejvyšší soutěže - pro výuku atletiky na školách všech typů - hmotnost 3kg <table border="1" data-bbox="1718 1337 2181 1417"> <tr> <td>Místnost:</td> <td>1.30</td> </tr> <tr> <td>Počet kusů: (sada)</td> <td>1</td> </tr> </table> <p>Název prvku:</p> <p>A.04 - Laťka laminátová</p>	Místnost:	1.30	Počet kusů: (sada)	1
Místnost:	1.30										
Počet kusů: (m2)	6,8										
Místnost:	1.30										
Počet kusů: (sada)	1										

Referenční fotografie:

Specifikace:

- 4-kanálový PA zesilovač třídy D
- výkon 4x 1100 W (4 Ohm)
- s hliníkovým předním panelem, nízká hmotnost
- zabudovaný Limiter a ochranné obvody proti zkratu, přehřátí, přetížení a RF/VHF signálu
- funkce Softstart
- 3 provozní módy (stereo, paralelní nebo do můstku)
- funkce zpoždění signálu
- možnost nastavení citlivosti pro příjem vstupního signálu
- Regulace úrovně hlasitosti všech čtyř kanálů na předním panelu zesilovače
- LED indikace úrovně signálu a stavových hlášení
- Připojení a výstup signálu pomocí XLR konektorů
- připojení reproduktorů pomocí Speakon konektorů

Napájení 100-240V AC, 50/60 Hz
 Příkon 830 W (1/8 výkonu)
 Výkon 4x 1100W RMS (4 Ohm)
 Výkon 4x 650W RMS (8 Ohm)
 Výkon 2x 2000W RMS (můstek, 8 Ohm)
 Frekvenční rozsah 20-20000 Hz
 S/N ratio >100 dB
 THD <0.15 %
 Tlumicí faktor >500
 Vstupy 4x XLR
 Výstupy 4x Speakon, 4x XLR průchozí výstup
 Třída zesilovače D
 Rozměry 483 x 461 x 91 mm

Místnost:	1.30
-----------	------

Počet kusů:	1
-------------	---

Název prvku:

E.01 - Zesilovač

Referenční fotografie:

Specifikace:

- profesionální 100V reproduktor pro plošné ozvučení
- 2-pásmové voděodolné provedení, plastový kryt, montážní držák
- možnost konvenčního 8 ohmového (400W RMS) nebo 100V zapojení (přepínač pro nastavení výkonu 75, 150, 300 nebo 400W)
- reproboxy jsou odolné proti povětrnostním vlivům (IP56) montážní držák je polohovatelný
- bílé barevné provedení, šroubovací terminál (IN/OUT) s krytkou pro připojení reproduktorů



Připojení 100 V nebo 8 Ohm
 Basový reproduktor 38 cm
 Výškový reproduktor 2,5 cm
 Připojení šroubovací svorky
 Jmenovitý výkon 75 / 150 / 300 / 400W RMS (100V)
 Citlivost 98 dB
 Maximální SPL 122 dB
 Vyzařovací úhel 80°x 80°
 Výhybka 1,5 kHz
 Frekvenční rozsah 50 - 18000 Hz
 Třída krytí IP56
 Impedance 100V ELA
 Rozměry 50 x 46,8 x 59,5 cm



Místnost:	1.30
-----------	------

Počet kusů: (sada)	8
--------------------	---

Název prvku:

E.02 - Nástěnný reproduktor

<p>Referenční fotografie:</p> 	<p>Referenční fotografie:</p> 	<p>Specifikace:</p> <ul style="list-style-type: none"> - 9x zásuvka - max. 4 kW - 16A - 19" 																								
<p>Specifikace:</p> <ul style="list-style-type: none"> - Set 2-kanalového mikrofonního přijímače a 2x dynamického ručního bezdrátového mikrofonu 638 - 668 MHz <p>Přijímač</p> <ul style="list-style-type: none"> - Pro velké vícekanalové systémy (paralelní provoz možný až pro 26 systémů) - Lze kombinovat s ručními, náhlavními nebo klopovými mikrofony - Synchronizace a monitorování v reálném čase prostřednictvím přijímače 2,4 GHz iSync - Funkce iSync pro synchronizaci a monitorování vysílače v reálném čase - Automatické nastavení frekvence - Technologie pilotního tónu (PLL) a potlačování šumu pro bezporuchový provoz - Přehledný barevný LCD displej s vysokým rozlišením - Multifunkční JOGDial pro pohodlné nastavení hodnot přijímače - Funkce zámku - Přepínač výstupu mikrofon / linka pro možnost zapojit přijímač na mixážním pultu i do linkového vstupu - Odnímatelné BNC antény - USB port pro aktualizaci softwaru - Několik přijímačů může sdílet jeden napájecí adaptér <p>Vysílač</p> <ul style="list-style-type: none"> - Dynamický ruční bezdrátový mikrofon s kardioidní směrovou charakteristikou - Robustní ergonomické hliníkové pouzdro - Synchronizace a monitorování v reálném čase prostřednictvím přijímače 2,4 GHz iSync - Nastavitelné uživatelské jméno a kontrolka - LCD displej s vysokým rozlišením - RF výstup přepínatelný 10mW / 30mW / 50 mW - Nastavitelná úroveň zisku - Funkce zámku pro zabránění nechtěné změně <table border="1" data-bbox="649 1332 1115 1452"> <tr> <td>Místnost:</td> <td>1.30</td> </tr> <tr> <td>Počet kusů:</td> <td>1</td> </tr> <tr> <td colspan="2">Název prvku:</td> </tr> <tr> <td colspan="2">E.03 - Přijímač a vysílač</td> </tr> </table>	Místnost:	1.30	Počet kusů:	1	Název prvku:		E.03 - Přijímač a vysílač		<p>Referenční fotografie:</p> 	<table border="1" data-bbox="1713 590 2190 710"> <tr> <td>Místnost:</td> <td>1.30</td> </tr> <tr> <td>Počet kusů: (sada)</td> <td>1</td> </tr> <tr> <td colspan="2">Název prvku:</td> </tr> <tr> <td colspan="2">E.04 - Zdrojová lišta</td> </tr> </table> <p>Specifikace:</p> <ul style="list-style-type: none"> - ocelového plech o síle 1,5 mm - Disponuje nastavitelnou hloubkou předních i zadních vertikálních lišt - perforace v horní i spodní části rozvaděče - ventilátor s přívodní šňůrou bez termostatu o průměru 120 mm - bočnice odnímatelné a uzamykatelné - prosklené dveře z bezpečnostního skla - stupeň krytí IP20 - 594 × 600 × 440 mm - hmotnost 22 kg <table border="1" data-bbox="1713 1332 2190 1452"> <tr> <td>Místnost:</td> <td>1.30</td> </tr> <tr> <td>Počet kusů: (sada)</td> <td>1</td> </tr> <tr> <td colspan="2">Název prvku:</td> </tr> <tr> <td colspan="2">E.05 - Racková skříň</td> </tr> </table>	Místnost:	1.30	Počet kusů: (sada)	1	Název prvku:		E.04 - Zdrojová lišta		Místnost:	1.30	Počet kusů: (sada)	1	Název prvku:		E.05 - Racková skříň	
Místnost:	1.30																									
Počet kusů:	1																									
Název prvku:																										
E.03 - Přijímač a vysílač																										
Místnost:	1.30																									
Počet kusů: (sada)	1																									
Název prvku:																										
E.04 - Zdrojová lišta																										
Místnost:	1.30																									
Počet kusů: (sada)	1																									
Název prvku:																										
E.05 - Racková skříň																										

Referenční fotografie:	Specifikace:	Referenční fotografie:	Specifikace:																
	<ul style="list-style-type: none"> - přehrávání hudby z CD disků a paměťových médií USB, SD a SDHC - Podporované jsou formáty WAV, MP3, AAC a WMA - bezdrátový audio streaming přes rozhraní bluetooth nebo playback z externího zařízení připojeného kabelově do AUX IN vstupu - FM/DAB+ tuner má k dispozici 20 paměťových pozic (20x FM, 20x DAB+) pro uložení stanic Skladby lze přehrávat v režimech Continuous, Single, Random, Repeat (All, Single, A-B) a Incremental - LCD displej, který je společně se všemi transportními a ovládacími tlačítky umístěn na čelním panelu, sluchátkový výstup s vlastním ovladačem hlasitosti - Přehrávač je vybaven symetrickým (XLR L+R) a nesymetrickým (RCA L+R) výstupem - Dále je k dispozici samostatný výstup (RCA L+R) pro FM/DAB+ tuner 		<ul style="list-style-type: none"> - Stereofonní mixážní předzesilovač, 8 vstupních kanálů, 2 zóny s možností nezávislého programu pro každou zónu - 2 symetrické mikrofonní vstupy (XLR) - 1 symetrický stereo vstup (XLR) - 3 nesymetrické stereo vstupy (RCA) - 1 stereo vstup Jack3,5mm na čelním panelu - 2 symetrické výstupy s volitelným stereo/mono režimem - integrované rozhraní Bluetooth s aktivací párování tlačítkem na čelním panelu nebo vzdáleně logickým kontaktem - Provedení pro instalaci do 19" racku, výška 1HU <p>Rekvenční rozsah:20Hz...20kHz (± 3dB)</p> <p>Šířka: 325mm Výška: 45mm Hloubka: 485mm Hmotnost: 3,65</p>																
	<table border="1" style="width: 100%; border-collapse: collapse;"> <tr> <td style="width: 70%;">Místnost:</td> <td style="text-align: center;">1.30</td> </tr> <tr> <td>Počet kusů:</td> <td style="text-align: center;">1</td> </tr> <tr> <td colspan="2">Název prvku:</td> </tr> <tr> <td colspan="2" style="text-align: center;">E.06 - Přehrávač</td> </tr> </table>	Místnost:	1.30	Počet kusů:	1	Název prvku:		E.06 - Přehrávač			<table border="1" style="width: 100%; border-collapse: collapse;"> <tr> <td style="width: 70%;">Místnost:</td> <td style="text-align: center;">1.30</td> </tr> <tr> <td>Počet kusů: (sada)</td> <td style="text-align: center;">1</td> </tr> <tr> <td colspan="2">Název prvku:</td> </tr> <tr> <td colspan="2" style="text-align: center;">E.07 - Mixážní pult</td> </tr> </table>	Místnost:	1.30	Počet kusů: (sada)	1	Název prvku:		E.07 - Mixážní pult	
Místnost:	1.30																		
Počet kusů:	1																		
Název prvku:																			
E.06 - Přehrávač																			
Místnost:	1.30																		
Počet kusů: (sada)	1																		
Název prvku:																			
E.07 - Mixážní pult																			