

# DODATEK Č. 1 KE SMLouvĚ O DíLO

na zhotovení díla

## „Silnice III/35720 Doubravice, kanalizace“

uzavřená ve smyslu ustanovení § 2586 a následujících zákona č. 89/2012 Sb., občanský zákoník, ve znění pozdějších předpisů (dále jen „občanský zákoník“)

### Smluvní strany

#### I. Správa a údržba silnic Pardubického kraje

Zastoupená: Ing. Zdeňkem Vašákem – ředitelem organizace  
Se sídlem: Pardubice, Doubravice 98, PSČ 533 53  
IČO: 00085031  
DIČ: CZ00085031  
Zapsána v obchodním rejstříku vedeném Krajským soudem v Hradci Králové, oddíl Pr, vložka 162  
Bankovní spojení: [REDAKCE] s.  
Číslo účtu: [REDAKCE]  
E-mail pro fakturaci: [fakturace.tu@suspk.cz](mailto:fakturace.tu@suspk.cz)

Osoby oprávněné jednat ve věcech smlouvy:  
Ing. Zdeněk Vašák – ředitel organizace  
[REDAKCE] jmenovaný 1. zástupce statutárního orgánu

Osoby oprávněné jednat ve věcech technických:  
[REDAKCE] – náměstek pro výstavbu  
[REDAKCE]  
[REDAKCE]

Osoby oprávněné k provádění zápisů a podepisování stavebního deníku a k předání staveniště a k podpisu protokolu o předání a převzetí stavby:

[REDAKCE] – náměstek pro výstavbu  
[REDAKCE]  
[REDAKCE] – vedoucí oddělení inženýrů, příspěvkových a dotačních programů  
[REDAKCE] [CZ](mailto:)  
[REDAKCE] – vedoucí útvaru realizace staveb  
[REDAKCE]

(dále jen „Objednatel“) a

II. **V + V s.r.o., stavební a obchodní firma**, sídlo Sokolovská 682, 516 01 Rychnov nad Kněžnou, IČ 60914602, zapsaná v obchodním rejstříku vedeném Krajským soudem v Hradci Králové, oddíl C, vložka 6413

Bankovní spojení: [REDAKCE]

Číslo účtu: [REDAKCE]

*je-li účastník plátcem DPH, doplní číslo účtu, který je správcem daně zveřejněn způsobem umožňujícím dálkový přístup dle §109 odst. 2 písm. c) zákona č. 235/2004 Sb., o DPH)*

Osoby oprávněné jednat ve věcech smlouvy:

Milan Vik – jednatel, [REDAKCE]

Osoby oprávněné jednat ve věcech technických:

Milan Vik – jednatel, [REDAKCE]

Osoby oprávněné k vedení a podepisování stavebního deníku:

[REDAKCE]

Osoby oprávněné k převzetí staveniště a protokolu o předání a převzetí stavby:

Milan Vik – jednatel, [REDAKCE]

(dále jen „Zhotovitel“)

## I.

1. Smluvní strany uzavřely dne 24.8.2023 dle ustanovení § 2586 a následujících zákona č. 89/2012 Sb., občanský zákoník, ve znění pozdějších předpisů, smlouvu o dílo č. SMLO-207/1073/200/20/2023, na zhotovení díla „Silnice III/35720 Doubravice, kanalizace“ ( dále jen „Smlouva“ ).

## II.

**Smluvní strany se dohodly, že se článek 2. Cena díla Smlouvy mění takto:**

1. Cena, kterou je Objednatel povinen zaplatit Zhotoviteli za řádně provedené Dílo, byla sjednána na **základě výsledku poptávkového řízení a dohody smluvních stran** a činí:

**5 808 911,50 Kč** (Slovy:

**Pět milionů osm set osm tisíc devět set jedenáct** korun českých a 50/100 bez DPH (dále jen „smluvní cena“).

**DPH 21% 1 219 871,42 Kč** (Slovy: **Jeden milion dvě stě devatenáct tisíc osm set sedmdesát jedna** korun českých a 42/100).

Cena včetně DPH činí **7 028 782,92 Kč** (Slovy: **Sedm milionů dvacet osm tisíc sedm set osmdesát dva** korun českých a 92/100).

Ostatní body článku 2. **Cena díla** zůstávají beze změny.

### III.

1. Ostatní ujednání Smlouvy zůstávají beze změny.
2. Přílohou tohoto dodatku je schválený změnový list, vyjádření AD, TDS a rozpočet.
3. Tento dodatek ke Smlouvě vstupuje v platnost dnem podpisu oprávněnými zástupci obou smluvních stran. Účinnosti nabývá dnem uveřejnění v Registru smluv.
4. Smluvní strany prohlašují, že dodatek ke Smlouvě byl sepsán podle jejich skutečné a svobodné vůle, že dodatek přečetly, s jeho obsahem souhlasí, což stvrzují svým podpisem. Dodatek je vyhotoven v elektronické podobě, přičemž každá strana obdrží jeho elektronický originál.

Pardubice dne:

Rychnov nad kněžnou dne:

Za Objednatele:

Za Zhotovitele:



Digitálně podepsal  
Ing. Zdeněk Vašák  
Datum: 2023.12.13  
07:13:34 +01'00'

Milan  
Vik

Digitálně  
podepsal Milan Vik  
Datum: 2023.12.13  
12:07:53 +01'00'

---

**Ing. Zdeněk Vašák**  
ředitel  
Správa a údržba silnic  
Pardubického kraje

---

**Milan Vik**  
jednatel  
V + V s.r.o., stavební a obchodní firma

**Změnový list č.1**

|                                     |                                                                                                                                 |
|-------------------------------------|---------------------------------------------------------------------------------------------------------------------------------|
| Číslo změnového příkazu             | 1/2023                                                                                                                          |
| Číslo projektu:                     | Projektové dokumentace společností MDS projekt s.r.o., Försterova 175, 566 01 Vysoké Mýto, IČ: 274 87 938, Zak. Číslo 2630-22-3 |
| Název projektu:                     | „Oprava silnice III/35720 Dvořiště – Doubravice SO 301 – jednotná kanalizace“                                                   |
| Název stavby:                       | „Silnice III/35720 Doubravice, kanalizace“                                                                                      |
| Název objednatele                   | Správa a údržba silnic Pardubického kraje                                                                                       |
| Název technického dozoru investora: | Jiří Burian                                                                                                                     |
| Název zhotovitele:                  | V+V s.r.o., stavební a obchodní firma                                                                                           |
| Iniciátor změny:                    | Investor                                                                                                                        |

**1. Předmět změny**

Změna obsahuje úpravu rozsahu prací dle přiloženého změnového rozpočtu. Jedná se o změnu zatřídění těžitelnosti hornin při zemních pracích (rozšíření výkopu a navýšení zásypového materiálu), změnu zatřídění odpadů, odpočet RDS, odpočet asfaltových povrchů a přípočet šterkodrtě.

**2. Důvod změny**

1 / Na základě provedeného výkopu bylo zjištěno, že zatřídění hornin do tříd těžitelnosti neodpovídá předpokladu projektu. Zastížené geologické poměry jsou ve vyšší třídě těžitelnosti (viz geologická zpráva).

2 / Z důvodu negativního PAU v PD došlo ke změně nebezpečného odpadu na inertní.

3 / Z důvodu přesnosti úrovně DUSP nedošlo k využití RDS.

4 / Z důvodu realizace silnice v roce 2024 a ekonomické nevýhodnosti požadavku řádného hospodáře došlo k odpočtu asfaltových povrchů.

5 / Místo pokládky asfaltových povrchů se použije šterkodrt' do tl.10 cm z důvodu doplnění pro zimní údržbu a přípravu pro realizaci silnice v roce 2024.

**3. Časový harmonogram**

Navrhovaná změna nebude mít dopad na časový postup prací.

**4. Finanční harmonogram**

Navrhovaná změna bude mít dopad na finanční náklad objektu v celkovém ponížení ceny díla o -61 089,23 Kč bez DPH.

## 5. Přílohy

Rozpočet  
Vyjádření AD , Vyjádření TDS  
Inženýrskogeologické posouzení  
Geologické posouzení těžitelnosti  
Fotodokumentace

## 6. Podpisy

Zhotovitel

|           |                                                                                                                                                                      |
|-----------|----------------------------------------------------------------------------------------------------------------------------------------------------------------------|
| Milan Vik |  <p>Digitálně podepsal<br/>Milan Vik<br/>Datum: 2023.12.12<br/>15:32:45 +01'00'</p> |
| jméno     | razítko a podpis                                                                                                                                                     |

Technický dozor investora

|             |                                                                                                                                                                          |
|-------------|--------------------------------------------------------------------------------------------------------------------------------------------------------------------------|
| Jiří Burian |  <p>Digitálně podepsal<br/>Jiří Burian<br/>Datum: 2023.12.12<br/>11:51:09 +01'00'</p> |
| jméno       | razítko a podpis                                                                                                                                                         |

Objednatel

|                 |                                                                                                                                                                              |
|-----------------|------------------------------------------------------------------------------------------------------------------------------------------------------------------------------|
| Ing. Jiří Synek |  <p>Digitálně podepsal<br/>Ing. Jiří Synek<br/>Datum: 2023.12.12<br/>12:00:36 +01'00'</p> |
| jméno           | razítko a podpis                                                                                                                                                             |

**Věc: vyjádření projektanta k ZBV stavby „Oprava silnice III/35720  
Dvořiště – Doubravice“  
stavební objekt „SO 301 – Jednotná kanalizace“****1) Krytová vrstva z penetračního makadamu**

Při zpracování PD byla v objektu nesprávně navržena položka 0141132 POPLATKY ZA SKLÁDKU TYP S-NO (NEBEZPEČNÝ ODPAD) pro skládkování odstraněného penetračního makadamu.

V rámci diagnostiky vozovky byly 2 zkoušky pro stanovení obsahu PAU na vrstvách krytu z penetračního makadamu s výsledkem ZAS-T1, tudíž se nejedná o nebezpečný odpad.

Nyní navrhujeme změnu položky na 014112 POPLATKY ZA SKLÁDKU TYP S-IO (INERTNÍ ODPAD) při stejném množství odpadu.

**2) Změna třídy těžitelnosti zemin a množství zeminy**

V objektu bylo navrženo hloubení rýhy v třídě těžitelnosti I. a II. dle ČSN 733050, v množství stanoveným odborným odhadem na tř. II v množství 20% objemu.

Při realizaci zemních prací hloubení rýhy kanalizace byla zjištěna jiná skutečnost v množství jednotlivých třídy těžitelnosti, kterou určil geolog. Zeminy tř. II. byla ve větším rozsahu, než se odhadovalo.

Při hloubení rýhy v tř. II docházelo k těžbě větších kamenů, které zvětšovali šířku rýhy, tedy množství hloubené zeminy a zasypané zeminy v rýhách.

**3) Změna konstrukce vozovky**

V objektu byla navržena pouze dočasná oprava vozovky po rýhách kanalizace a přípojek, protože v rámci SO 122 bude provedena oprava vozovky v celé šířce. Byla navržena pokládka ŠDa fr. 0-63 tl 200mm a 150mm, ložné vrstvy z ACL 16 + tl. 50 mm a obrusné vrstvy z ACO 11+ tl. 40 mm.

Z důvodu plánované realizace stavebního objektu SO 122, v rámci kterého bude kompletně opravena vozovka v celé šířce vozovky, bylo rozhodnuto o provedení krytové vrstvy po rýze kanalizace pouze ve vrstvě ze šterkodrti ŠDa v tloušťce 90mm.

S pozdravem

[Redacted signature]

[Redacted signature]

Oprava silnice III/35720 Dvořiště - Doubravice  
SO 301 - jednotná kanalizace

Inženýrskogeologické posouzení výkopů

Na základě požadavku zástupce prováděcí firmy fy V+V s.r.o., stavební a obchodní firma bylo provedeno zhodnocení deluviálních sedimentů ve výkopech rýh pro pokládku kanalizace. Jedná se o tyto stoky D1 mezi Š1-D1 a Š6-D1, D1.1 k Š1-D1.1 a D1.2 k Š2-D1.2.

Zastižené kvartérní sedimenty jsou zatříděny jednak v souladu s klasifikačním systémem ČSN P 73 1005 „Inženýrskogeologický průzkum“, resp. dle přílohy A ČSN 73 6133 „Návrh a provádění zemního tělesa pozemních komunikací“, která vychází ze stejné klasifikace. Dále je uvedeno zatřídění ve znění nové ČSN EN ISO 14688-2 „Geotechnický průzkum a zkoušení“. V dalším textu obě základní klasifikace odděluje lomítko.

Zastižené zeminy in situ jsou svrchu nejprve navážky - konstrukce silnice, asfalt položen na štětu tř. Y / Mg, tloušťky do 10 cm, překrývající vrstvu štěrku jílovitého, tř. G5 GC / clGr s hloubkovým dosahem 0,65 m p.t.

Níže v rýhách do úrovně 1,80 m byl ověřen výskyt kamenitých až balvanitých zemin s jílovitou výplní mezer tř. Cb, B + F / clGrCo. Tyto hrubě balvanité zeminy dosahují velikosti od 30 do 100 cm. Jílovitá výplň ve štěrkovitých zeminách má dle aktuální vlhkosti pevnou až tuhou konzistenci.

Toto uspořádání zastižených sedimentů zapříčiňuje při výkopech rýh i za použití pažení vypadávání nesoudržných štěrkovitých-kamenitých zemin ze stěn rýh a dochází k tzv. nadvýlomu. Jeho rozsah je dán aktuální velikostí kamenů až balvanů a jejich umístění v trase rýhy a dosahuje tak průměrné šířky 2,50 m na stoce D1 a 1,3 m na stokách D1.1 a D1.2.

Odpovědný řešitel:   
odborná způsobilost v IČ 2438/2019

Přepychy 15.11. 2023





**Oprava silnice III/35720 Dvořiště - Doubravice**  
**SO 301 - jednotná kanalizace**

**Geologické posouzení těžitelnosti**

Na základě požadavku zástupce fy V+V s.r.o., stavební a obchodní firma byla provedena prohlídka výkopů pro uložení kanalizace stok D1 mezi Š1-D1 a Š6-D1, D1.1 k Š1-D1.1 a D1.2 k Š2-D1.2 za účelem posouzení tříd těžitelnosti výkopku.

Podloží lokality tvoří zpevněné sedimenty svrchní křídly. Litologicky se jedná o vápnité slínovce až vápnité pískovce, spodního až středního turonu. Sedimenty jizerského a bělohorského souvrství jsou diskontinuitami primárně oddělené do velkých úlomků až bloků přesahující velikost 1,0 m, pod povrchem terénu jsou nejprve deskovitě odlučné, zvětralé a níže navětralé. Výkop tvoří deluviální jílovitoštěrkovité až kamenité sedimenty s proměnlivou příměsí balvanů, které svrchu překrývá antropogenní navážka, konstrukce silnice.

*Petrografický popis výkopu*

| místo                       | hloubka (m) | popis                                                                                                           | zatřídění<br>ČSN 73 6133 | zatřídění<br>ČSN EN ISO<br>14 688 |
|-----------------------------|-------------|-----------------------------------------------------------------------------------------------------------------|--------------------------|-----------------------------------|
| stoky<br>D1<br>D1.1<br>D1.2 | 0,00 - 0,10 | navážka, asfaltový povrch komunikace<br>šedý až černý; podkladní vrstva<br>komunikace, štět, ulehlý, šedé barvy | Y                        | Mg                                |
|                             | 0,10 - 0,65 | štěrk jílovitý, středně ulehlý, deskovité<br>štěrky vel. do 20 cm, výplň pevné<br>konzistence, světle hnědý     | G5 GC                    | clGr                              |
|                             | 0,65 - 1,80 | kameny až balvany, vel. 30 až 100 cm<br>s jílovitou výlní tuhé až pevné<br>konzistence, šedohnědé barvy         | Cb, B + F                | clgrCo                            |

Po provedené terénní prohlídce a makroskopickém posouzení je, dle kapitoly IV vykopávky ČSN 73 3050 - „Zemní práce“ a aktuální ČSN 73 6133 „Návrh a provádění zemního tělesa pozemních komunikací“, výkopový materiál z uvedeného místa rýhy hodnocen následovně:

- Y - polohu hodnotím tř. 3-4 / I,
- G5 GC - polohu hodnotím tř. 4 / I,
- Cb, B + F - polohu řadím do 5. / II. třídy těžitelnosti.

Odpovědný řešitel

odborná způsobilost v IG 2438/2019



Přepychy 15.11. 2023

Oprava silnice III/35720 Dvořiště - Doubravice  
SO 301 - jednotná kanalizace

IG posouzení těžitelnosti a výkopů

Cenová nabídka:

|                                                     |         |
|-----------------------------------------------------|---------|
| Terénní práce, dokumentace výkopů geologem, doprava | 2 000,- |
| Závěrečné posouzení - protokoly (2 ks)              | 4 000,- |
| Celkem (bez DPH - nejsem plátcem) :                 | 6 000,- |

Součástí posouzení bude klasifikace zemin a hornin dle ČSN 73 6133 a ČSN EN ISO 14688 a jejich zařazení do tříd těžitelnosti a rozpojitelnosti dle ČSN 73 3050 a ČSN 73 6133. Posouzení bude také obsahovat regionální geologické zařazení lokality.

Přepychy, 13. 10. 2023

Vyhotovil:

e-











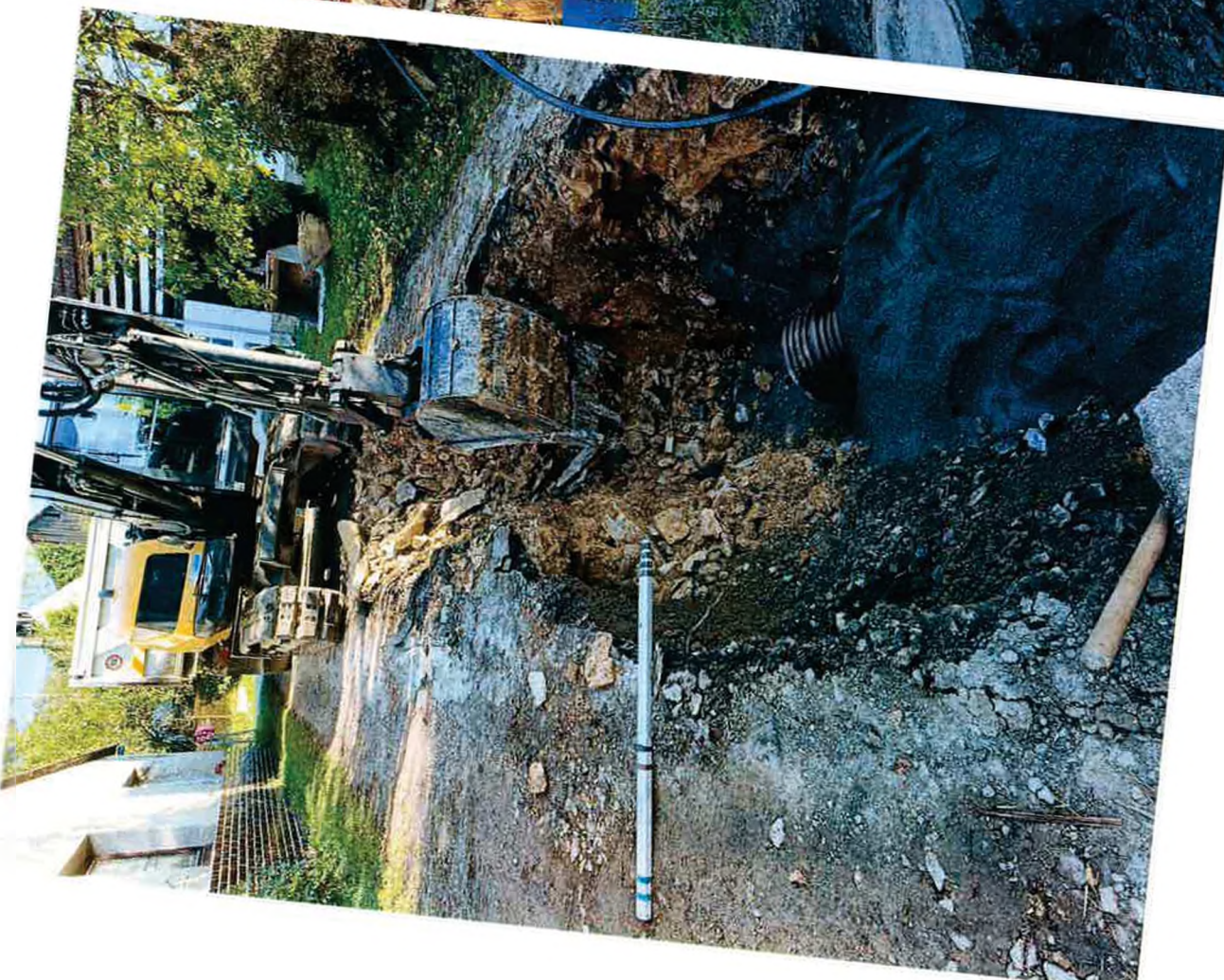



## VYJÁDŘENÍ TDS KE ZMĚNÁM BĚHEM VÝSTAVBY

### Věc: Změnový list na stavbě Silnice III/35720 Doubravice, kanalizace

Na základě předložené dokumentace Změnového listu výše uvedené stavby s jejích obsahem a zdůvodněním souhlasím.

  
vedoucí útvaru realizace staveb  
ÚV SÚSPK



Správa a údržba silnic  
Pardubického kraje  
Doubravice 98  
533 53 Pardubice  
IČ: 00085031  
DIČ: CZ00085031

37

V Doubravících 11.12.2023



# KRYCÍ LIST ROZPOČTU

|               |                                          |       |        |
|---------------|------------------------------------------|-------|--------|
| Název stavby  | Silnice III/35720 Doubravice, kanalizace | JKSO  |        |
| Název objektu | Změnový list č.1                         | EČO   |        |
|               |                                          | Místo |        |
|               |                                          | IČO   | DIČ    |
| Objednatel    | SÚSPK                                    |       |        |
| Projektant    | MDS PROJEKT                              |       |        |
| Zhotovitel    | V+V Stavební s.r.o.                      |       |        |
| Zpracoval     | p. Valeček                               |       |        |
|               | Rozpočet číslo                           | Dne   | CZ-CPV |
|               |                                          |       | CZ-CPA |

## Měrné a účelové jednotky

| Počet | Náklady / 1 m.j. | Počet | Náklady / 1 m.j. | Počet | Náklady / 1 m.j. |
|-------|------------------|-------|------------------|-------|------------------|
| 0     | 0,00             | 0     | 0,00             | 0     | 0,00             |

## Rozpočtové náklady v CZK

| A  | Základní rozp. náklady | B          | Doplňkové náklady | C                | Náklady na umístění stavby |
|----|------------------------|------------|-------------------|------------------|----------------------------|
| 1  | HSV<br>Dodávky         | 0,00       | 8                 | Práce přesčas    | 0,00                       |
| 2  | Montáž                 | -61 089,23 | 9                 | Bez pevné podl.  | 0,00                       |
| 3  | PSV<br>Dodávky         | 0,00       | 10                | Kulturní památka | 0,00                       |
| 4  | Montáž                 | 0,00       | 11                |                  | 0,00                       |
| 5  | "M"<br>Dodávky         | 0,00       |                   |                  | 17 Jiné VRN                |
| 6  | Montáž                 | 0,00       |                   |                  | 18 VRN z rozpočtu          |
| 7  | ZRN (ř. 1-6)           | -61 089,23 | 12                | DN (ř. 8-11)     | 19 VRN (ř. 13-18)          |
| 20 | HZS                    | 0,00       | 21                | Kompl. činnost   | 0,00                       |
|    |                        |            |                   |                  | 22 Ostatní náklady         |

|                                                                                                                                                                                                                                                                                                                                                                                                                         |                                                                               |                       |                                                                                                 |                                                                               |                                                                                                                                                                                                                                                                                                                                                                                                                                                                                                                                                                                                                                                                                                                                                                                                                                                                             |          |                       |                   |  |                              |  |  |              |           |  |               |                       |  |                   |                   |          |                           |  |  |                |      |  |                  |      |  |            |      |
|-------------------------------------------------------------------------------------------------------------------------------------------------------------------------------------------------------------------------------------------------------------------------------------------------------------------------------------------------------------------------------------------------------------------------|-------------------------------------------------------------------------------|-----------------------|-------------------------------------------------------------------------------------------------|-------------------------------------------------------------------------------|-----------------------------------------------------------------------------------------------------------------------------------------------------------------------------------------------------------------------------------------------------------------------------------------------------------------------------------------------------------------------------------------------------------------------------------------------------------------------------------------------------------------------------------------------------------------------------------------------------------------------------------------------------------------------------------------------------------------------------------------------------------------------------------------------------------------------------------------------------------------------------|----------|-----------------------|-------------------|--|------------------------------|--|--|--------------|-----------|--|---------------|-----------------------|--|-------------------|-------------------|----------|---------------------------|--|--|----------------|------|--|------------------|------|--|------------|------|
| <table style="width: 100%;"> <tr> <td style="width: 50%;"><b>Zhotovitel</b></td> <td style="width: 50%;"><b>Objednatel</b></td> </tr> <tr> <td style="vertical-align: top;"> <p><b>Milan Vik</b><br/>Digitálně podepsal Milan Vik<br/>Datum: 2023.12.12 15:31:55 +01'00'</p> </td> <td style="vertical-align: top;"> <p> Digitálně podepsal Jiří Burian<br/>Datum: 2023.12.12 11:41:33 +01'00'</p> </td> </tr> </table> | <b>Zhotovitel</b>                                                             | <b>Objednatel</b>     | <p><b>Milan Vik</b><br/>Digitálně podepsal Milan Vik<br/>Datum: 2023.12.12 15:31:55 +01'00'</p> | <p> Digitálně podepsal Jiří Burian<br/>Datum: 2023.12.12 11:41:33 +01'00'</p> | <table style="width: 100%;"> <tr> <td><b>D</b></td> <td><b>Celkem bez DPH</b></td> <td style="text-align: right;"><b>-61 089,23</b></td> </tr> <tr> <td></td> <td>DPH % Základ daně DPH celkem</td> <td></td> </tr> <tr> <td></td> <td>snížená 15,0</td> <td style="text-align: right;">0,00 0,00</td> </tr> <tr> <td></td> <td>základní 21,0</td> <td style="text-align: right;">-61 089,23 -12 828,74</td> </tr> <tr> <td></td> <td><b>Cena s DPH</b></td> <td style="text-align: right;"><b>-73 917,97</b></td> </tr> <tr> <td><b>E</b></td> <td><b>Přípočty a odpočty</b></td> <td></td> </tr> <tr> <td></td> <td>Dodá zadavatel</td> <td style="text-align: right;">0,00</td> </tr> <tr> <td></td> <td>Klouzavá doložka</td> <td style="text-align: right;">0,00</td> </tr> <tr> <td></td> <td>Zvýhodnění</td> <td style="text-align: right;">0,00</td> </tr> </table> | <b>D</b> | <b>Celkem bez DPH</b> | <b>-61 089,23</b> |  | DPH % Základ daně DPH celkem |  |  | snížená 15,0 | 0,00 0,00 |  | základní 21,0 | -61 089,23 -12 828,74 |  | <b>Cena s DPH</b> | <b>-73 917,97</b> | <b>E</b> | <b>Přípočty a odpočty</b> |  |  | Dodá zadavatel | 0,00 |  | Klouzavá doložka | 0,00 |  | Zvýhodnění | 0,00 |
| <b>Zhotovitel</b>                                                                                                                                                                                                                                                                                                                                                                                                       | <b>Objednatel</b>                                                             |                       |                                                                                                 |                                                                               |                                                                                                                                                                                                                                                                                                                                                                                                                                                                                                                                                                                                                                                                                                                                                                                                                                                                             |          |                       |                   |  |                              |  |  |              |           |  |               |                       |  |                   |                   |          |                           |  |  |                |      |  |                  |      |  |            |      |
| <p><b>Milan Vik</b><br/>Digitálně podepsal Milan Vik<br/>Datum: 2023.12.12 15:31:55 +01'00'</p>                                                                                                                                                                                                                                                                                                                         | <p> Digitálně podepsal Jiří Burian<br/>Datum: 2023.12.12 11:41:33 +01'00'</p> |                       |                                                                                                 |                                                                               |                                                                                                                                                                                                                                                                                                                                                                                                                                                                                                                                                                                                                                                                                                                                                                                                                                                                             |          |                       |                   |  |                              |  |  |              |           |  |               |                       |  |                   |                   |          |                           |  |  |                |      |  |                  |      |  |            |      |
| <b>D</b>                                                                                                                                                                                                                                                                                                                                                                                                                | <b>Celkem bez DPH</b>                                                         | <b>-61 089,23</b>     |                                                                                                 |                                                                               |                                                                                                                                                                                                                                                                                                                                                                                                                                                                                                                                                                                                                                                                                                                                                                                                                                                                             |          |                       |                   |  |                              |  |  |              |           |  |               |                       |  |                   |                   |          |                           |  |  |                |      |  |                  |      |  |            |      |
|                                                                                                                                                                                                                                                                                                                                                                                                                         | DPH % Základ daně DPH celkem                                                  |                       |                                                                                                 |                                                                               |                                                                                                                                                                                                                                                                                                                                                                                                                                                                                                                                                                                                                                                                                                                                                                                                                                                                             |          |                       |                   |  |                              |  |  |              |           |  |               |                       |  |                   |                   |          |                           |  |  |                |      |  |                  |      |  |            |      |
|                                                                                                                                                                                                                                                                                                                                                                                                                         | snížená 15,0                                                                  | 0,00 0,00             |                                                                                                 |                                                                               |                                                                                                                                                                                                                                                                                                                                                                                                                                                                                                                                                                                                                                                                                                                                                                                                                                                                             |          |                       |                   |  |                              |  |  |              |           |  |               |                       |  |                   |                   |          |                           |  |  |                |      |  |                  |      |  |            |      |
|                                                                                                                                                                                                                                                                                                                                                                                                                         | základní 21,0                                                                 | -61 089,23 -12 828,74 |                                                                                                 |                                                                               |                                                                                                                                                                                                                                                                                                                                                                                                                                                                                                                                                                                                                                                                                                                                                                                                                                                                             |          |                       |                   |  |                              |  |  |              |           |  |               |                       |  |                   |                   |          |                           |  |  |                |      |  |                  |      |  |            |      |
|                                                                                                                                                                                                                                                                                                                                                                                                                         | <b>Cena s DPH</b>                                                             | <b>-73 917,97</b>     |                                                                                                 |                                                                               |                                                                                                                                                                                                                                                                                                                                                                                                                                                                                                                                                                                                                                                                                                                                                                                                                                                                             |          |                       |                   |  |                              |  |  |              |           |  |               |                       |  |                   |                   |          |                           |  |  |                |      |  |                  |      |  |            |      |
| <b>E</b>                                                                                                                                                                                                                                                                                                                                                                                                                | <b>Přípočty a odpočty</b>                                                     |                       |                                                                                                 |                                                                               |                                                                                                                                                                                                                                                                                                                                                                                                                                                                                                                                                                                                                                                                                                                                                                                                                                                                             |          |                       |                   |  |                              |  |  |              |           |  |               |                       |  |                   |                   |          |                           |  |  |                |      |  |                  |      |  |            |      |
|                                                                                                                                                                                                                                                                                                                                                                                                                         | Dodá zadavatel                                                                | 0,00                  |                                                                                                 |                                                                               |                                                                                                                                                                                                                                                                                                                                                                                                                                                                                                                                                                                                                                                                                                                                                                                                                                                                             |          |                       |                   |  |                              |  |  |              |           |  |               |                       |  |                   |                   |          |                           |  |  |                |      |  |                  |      |  |            |      |
|                                                                                                                                                                                                                                                                                                                                                                                                                         | Klouzavá doložka                                                              | 0,00                  |                                                                                                 |                                                                               |                                                                                                                                                                                                                                                                                                                                                                                                                                                                                                                                                                                                                                                                                                                                                                                                                                                                             |          |                       |                   |  |                              |  |  |              |           |  |               |                       |  |                   |                   |          |                           |  |  |                |      |  |                  |      |  |            |      |
|                                                                                                                                                                                                                                                                                                                                                                                                                         | Zvýhodnění                                                                    | 0,00                  |                                                                                                 |                                                                               |                                                                                                                                                                                                                                                                                                                                                                                                                                                                                                                                                                                                                                                                                                                                                                                                                                                                             |          |                       |                   |  |                              |  |  |              |           |  |               |                       |  |                   |                   |          |                           |  |  |                |      |  |                  |      |  |            |      |

|    | A                                                       | B                          | C            | D                                                      | E   | F               | G               | H            | I                  | J                  | K               |  |
|----|---------------------------------------------------------|----------------------------|--------------|--------------------------------------------------------|-----|-----------------|-----------------|--------------|--------------------|--------------------|-----------------|--|
| 1  | <b>ROZPOČET</b>                                         |                            |              |                                                        |     |                 |                 |              |                    |                    |                 |  |
| 2  | <b>Stavba: Silnice III/35720 Doubravice, kanalizace</b> |                            |              |                                                        |     |                 |                 |              |                    |                    |                 |  |
| 3  | <b>Objekt: Změnový list č.1</b>                         |                            |              |                                                        |     |                 |                 |              |                    |                    |                 |  |
| 4  |                                                         |                            |              |                                                        |     |                 |                 |              |                    |                    |                 |  |
| 6  | Objednatel:                                             | <b>SÚSPK</b>               |              |                                                        |     |                 |                 |              |                    |                    |                 |  |
| 7  | Zhotovitel:                                             | <b>V-V Stavební s.r.o.</b> |              |                                                        |     |                 |                 |              |                    |                    | Zpracoval:      |  |
| 8  | Místo:                                                  |                            |              |                                                        |     |                 |                 |              |                    |                    | Datum:          |  |
| 10 | Č.                                                      | KCN                        | Kód položky  | Popis                                                  | MJ  | Množství celkem | Cena jednotková | Dodávka      | Montáž             | Cena celkem        | Hmotnost celkem |  |
| 13 |                                                         |                            | <b>0</b>     | <b>Všeobecné konstrukce a práce</b>                    |     |                 |                 | <b>0,00</b>  | <b>-74 085,85</b>  | <b>-74 085,85</b>  | <b>0,000</b>    |  |
| 14 | 1                                                       | R                          | 014102       | POPLATKY ZA SKLÁDKU                                    | T   | 129,375         | 142,20          | 0,00         | 18 397,13          | 18 397,13          | 0,000           |  |
| 15 | 12                                                      | R                          | 014112       | POPLATKY ZA SKLÁDKU TYP S-IO (INERTNÍ ODPAD)           | T   | 336,600         | 142,20          | 0,00         | 47 864,52          | 47 864,52          | 0,000           |  |
| 16 | 2                                                       | R                          | 014132       | POPLATKY ZA SKLÁDKU TYP S-NO (NEBEZPEČNÝ ODPAD)        | T   | -129,375        | 948,00          | 0,00         | -122 647,50        | -122 647,50        | 0,000           |  |
| 17 | 11                                                      | R                          | 02943        | OSTATNÍ POŽADAVKY - VYPRACOVÁNÍ RDS                    | KPL | 1,000           | -23 700,00      | 0,00         | -23 700,00         | -23 700,00         | 0,000           |  |
| 18 | 10                                                      | R                          | 02950        | OSTATNÍ POŽADAVKY - ZATŘÍDĚNÍ ZEMINY                   | KPL | 1,000           | 6 000,00        | 0,00         | 6 000,00           | 6 000,00           | 0,000           |  |
| 19 |                                                         |                            | <b>1</b>     | <b>Zemní práce</b>                                     |     |                 |                 | <b>0,00</b>  | <b>255 454,15</b>  | <b>255 454,15</b>  | <b>0,000</b>    |  |
| 20 | 3                                                       | R                          | 13273        | HLOUBENÍ RÝH ŠÍŘ DO 2M PAŽ I NEPAŽ TR. I               | M3  | -280,500        | 195,29          | 0,00         | -54 778,85         | -54 778,85         | 0,000           |  |
| 21 | 5                                                       | R                          | 13283        | HLOUBENÍ RÝH ŠÍŘ DO 2M PAŽ I NEPAŽ TR. II              | M3  | 467,500         | 616,20          | 0,00         | 288 073,50         | 288 073,50         | 0,000           |  |
| 22 | 13                                                      | R                          | 17411        | ZÁŠYP JAM A RÝH ZEMINOU SE ZHUTNĚNÍM                   | M3  | 187,000         | 118,50          | 0,00         | 22 159,50          | 22 159,50          | 0,000           |  |
| 23 |                                                         |                            | <b>5</b>     | <b>Komunikace</b>                                      |     |                 |                 | <b>0,00</b>  | <b>-242 457,53</b> | <b>-242 457,53</b> | <b>0,000</b>    |  |
| 24 | 6                                                       | R                          | 56332        | VOZOVKOVÉ VRSTVY ZE ŠTĚRKODRTI TL. DO 100 MM           | M2  | 679,000         | 100,43          | 0,00         | 68 191,97          | 68 191,97          | 0,000           |  |
| 25 | 7                                                       | R                          | 572213       | SPOJOVACÍ POSTŘÍK Z EMULZE DO 0,5KG/M2                 | M2  | -575,000        | 13,18           | 0,00         | -7 578,50          | -7 578,50          | 0,000           |  |
| 26 | 8                                                       | R                          | 574A34       | 40MM                                                   | M2  | -575,000        | 249,32          | 0,00         | -143 359,00        | -143 359,00        | 0,000           |  |
| 27 | 9                                                       | R                          | 574C46       | ASFALTOVÝ BETON PRO LOŽNÍ VRSTVY ACL 16+, 16S TL. 50MM | M2  | -575,000        | 277,76          | 0,00         | -159 712,00        | -159 712,00        | 0,000           |  |
| 28 |                                                         |                            |              | <b>Celkem</b>                                          |     |                 |                 | <b>0,00</b>  | <b>-61 089,23</b>  | <b>-61 089,23</b>  | <b>0,000</b>    |  |
| 29 |                                                         |                            |              |                                                        |     |                 |                 |              |                    |                    |                 |  |
| 30 |                                                         |                            |              |                                                        |     |                 |                 |              |                    |                    |                 |  |
| 31 |                                                         |                            |              |                                                        |     |                 |                 |              |                    |                    |                 |  |
| 32 |                                                         |                            |              |                                                        |     |                 |                 |              |                    |                    |                 |  |
| 33 |                                                         |                            |              |                                                        |     |                 |                 |              |                    |                    |                 |  |
| 34 |                                                         |                            | Zhotovitel : |                                                        |     |                 |                 | Objednatel : |                    |                    |                 |  |

Milan  
Vik

Digitálně  
podepsal Milan  
Vik  
Datum: 2023.12.12  
15:32:19 +01'00'



Digitálně  
podepsal Jiří  
Burian  
Datum:  
2023.12.12  
11:51:52 +01'00'