

Popis odborného úsudku, kterým byla vyhodnocena přijatelnost odpadu na skládku v případě nevypracování ZPO na základě výsledků zkoušek vč. zdokumentování každého ukazatele pro přijetí odpadu do zařízení

U předmětného odpadu není nutné stanovovat kritické ukazatele, jelikož jsou známy suroviny vstupující do procesu, které se nemění i technologie vzniku odpadu a nedochází ke změnám, které mohou negativně ovlivnit kvalitu odpadu a jeho přijetí do zařízení typu S-OO a nejedná se o odpad u něž by byl jako kritický ukazatel předepsán některý z těchto parametrů: výhřevnost, AT4.

Odpad vzhledem ke svým vlastnostem, složení a s přihlédnutím k místním technickým a ekonomickým podmínkám nelze využít či jinak odstranit v souladu s hierarchií odpadového hospodářství. Původce (popř.

předávající osoba / dodavatel) na základě znalosti vstupních surovin, technologie vzniku, úpravy a dalších informací o odpadu, předpokládá u odpadu splnění vyluhovatelnosti i všech dalších relevantních ukazatelů pro přijetí, stanovených vyhláškou č. 273/2021 Sb., o podrobnostech nakládání s odpady, v platném znění, pro odpovídající skupinu skládky, na kterou může být odpad vzhledem ke svým vlastnostem, vyluhovatelnosti a složení dle tohoto základního popisu uložen. Vzhledem ke složení odpadu a jeho použití je zřejmé, že odpad neobsahuje ani neuvolňuje nadlimitní množství sledovaných těžkých kovů, solí ani jiných složek (viz příloha č. 10 k vyhlášce č. 273/2021 Sb.), jež by mohly způsobit překročení povolených limitů sledovaných ukazatelů vyluhovatelnosti pro danou skupinu skládky.

Poznámky, další informace o odpadu, přílohy atd.

Další informace k odpadu nezbytné pro zjištění, zda je možné v příslušném zařízení s daným odpadem nakládat (např. další údaje o vlastnostech odpadu pro přijetí odpadu do zařízení, kopie o vyloučení "N" vlastn. Odpadu, číslo protokolu o odběru a zkouškách odpadu apod.)

Čestné prohlášení původce odpadu

nebo Předávající osoby / dodavatele odpadu v případě absence potvrzení ze strany původce odpadu

V případě předání na skládku se nejedná o odpad, který nelze ukládat na skládky všech skupin dle platné legislativy, zejm. dle vyhlášky o podrobnostech nakládání s odpady

V případě předání na skládku byl odpad upraven v souladu s platnou legislativou, zejména se zákonem o odpadech, v platném znění a jeho prováděcími právními předpisy

Všechny informace uvedené v tomto základním popisu odpadu jsou úplné a pravdivé. V případě, že dojde ke změně surovin a technologie procesu, ve kterém odpad vzniká, nebo dalším změnám, které ovlivní kvalitativní ukazatele odpadu klíčové pro jeho přijetí do zařízení provozovatele, bude základní popis odpadu při každé takové změně ze strany původce nebo dodavatele odpadu/předávajícího neprodleně aktualizován a tato změna bude neprodleně písemně oznámena provozovateli zařízení

Všechny informace uvedené v tomto ZPO jsou v souladu s platnou legislativou, zejména se zákonem o odpadech, v platném znění a prováděcími právními předpisy

Původce odpadu souhlasí, že odpovídá za úplnost a pravdivost údajů o odpadu uvedených v tomto základním popisu odpadu (dále jen ZPO) a přebírá odpovědnost za všechny škody (vč. finančních) vzniklé provozovateli zařízení v případě uvedení neúplných nebo nesprávných informací o vlastnostech, složení a deklaraci odpadu v ZPO. V případě absence potvrzení ZPO ze strany původce přechází tato odpovědnost na Předávající osobu

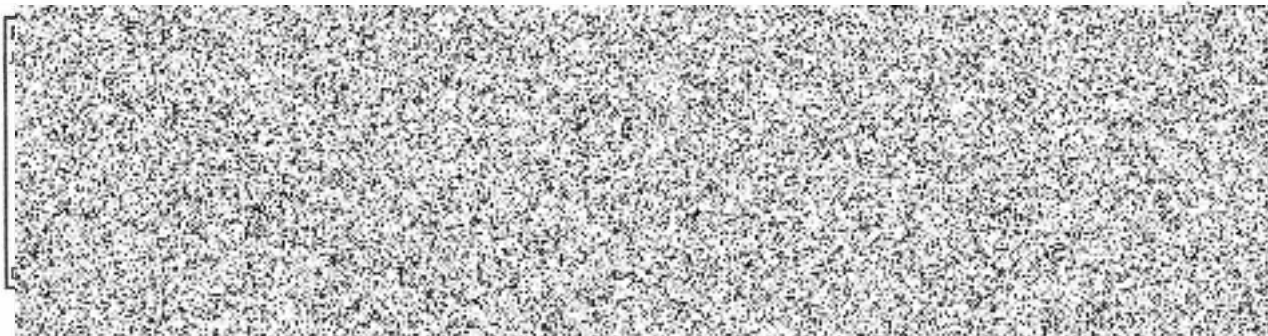

ZÁKLADNÍ POPIS ODPADU (dále také "ZPO")

ve smyslu zákona č. 541/2020 Sb. v platném znění a prováděcích právních předpisů

Způsob vyplňování: odpovídající údaj označte popisem nebo X, v případě nedostatku místa pokračujte v poznámce na druhé straně

ID číslo smlouvy / číslo ZPO:		Jméno odpovědného pracovníka dodavatele:	
-------------------------------	--	--	---

Předávající osoba / Dodavatel odpadu Název nebo jméno, příjmení, adresa: Základní škola a Mateřská škola, Hradec Králové - Kukleny, Pražská 198 Pražská třída 198/40 Hradec Králové		Původce odpadu a adresa místa, kde odpad vznikl Název nebo jméno, příjmení, obec: Základní škola a Mateřská škola, Hradec Králové - Kukleny, Pražská 198 Ořechová 62/11 Hradec Králové	
IČO:	70886091	IČO:	70886091
IČOB/IČZ/IČP:		IČZUJ:	569810
		IČZ/IČP:	2
		ORP/SOP:	5205
		(pro případ vzniku odpadu mimo provozovnu)	

Název druhu odpadu:	Plasty																				
Katalogové číslo odpadu:	2	0	0	1	3	9											Kategorie odpadu:	<input checked="" type="checkbox"/>	N	O/N	N/O
Odpad skupiny 19 původem ze skupin 20, 15 01 a 17	<input checked="" type="checkbox"/>	ANO		Hmotnost/podíl ze skupiny 20:			Hmotnost/podíl ze skupiny 15 01:			Hmotnost/podíl ze skupiny 17:											
Popis vzniku odpadu vč. popisu vstupních materiálů *Při příjmu na mobilní zařízení uveďte: odpad vlastní produkce / převzatý od jiných původců	vytříděné plasty z provozovny, které nepochází z výrobní činnosti																				
Fyzikální vlastnosti odpadu	Skupenství:		pevné, kusovité		Barva:	různorodá		Zápach:	bez zápachu		Jiné:										
Údaje o složení odpadu *V případě odpadů 160101*, 161103*, 161105* povinný údaj: obsah azbestu	Homogenní		Další údaje																		
	<input checked="" type="checkbox"/>		od zaměstnanců z kanceláří (obaly od nápojů, potravin atd.)																		
Nebezpečné vlastnosti odpadu	<input checked="" type="checkbox"/>	HP1	HP2	HP3	HP4	HP5	HP6	HP7	HP8	HP9	HP10	HP11	HP12	HP13	HP14	HP15					
Stanovené kritické ukazatele	nejsou stanoveny																				

Informace pro skládkování odpadu / zasypávání																					
Údaje o jednotlivých parametrech rozhodných pro možnost uložení odpadu na příslušnou skupinu skládky nebo využití k zasypávání vč. protokolů o vzorkování a zkouškách odpadu	S ohledem na způsob vzniku a složení je výhřevnost hodnocena na základě výsledků zkoušek, nebo odborným úsudkem.																				
Odůvodnění, proč nelze s odpadem nakládat jiným způsobem v souladu s hierarchií odpadového hospodářství	<input checked="" type="checkbox"/>	<input checked="" type="checkbox"/>	Jiné:																		
Skupina skládky, kde je možné uložit předávaný odpad, který splňuje veškeré podmínky pro uložení např. s ohledem na jeho vlastnosti, složení, vyuhovatelnost a obsahu škodlivin v sušině	S-NO															<input checked="" type="checkbox"/>	<input checked="" type="checkbox"/>	<input checked="" type="checkbox"/>			
Omezení a nezbytná opatření po přijetí odpadů na skládku a případné omezení mísitelnosti odpadu s jinými druhy odpadu	<input checked="" type="checkbox"/>		Jsou stanovena tato: (např. zákaz smíchávání s vybranými odpady, překrytí z důvodu obsahu azbestu)																		
Údaj o výhřevnosti (MJ/kg sušiny)	≤ 6,5		Upřesnění:																		
Popis provedeného způsobu úpravy před uložení na skládku	<input checked="" type="checkbox"/>		Jiné:																		
Odůvodnění případného neprovedení úpravy nebo další úpravy nebo neodstranění nebezpečných vlastností odpadu před skládkováním	Technicky neproveditelné		Úpravou nelze dosáhnout snížení objemu odpadu nebo odstranění nebezpečných vlastností					Celkové nepříznivé dopady úpravy odpadu na ZP převyšují příznivé dopady jeho odstranění					Jiné:								
													Z odpadu již byly vytříděny využitelné či nebezpečné složky								

Popis odborného úsudku, kterým byla vyhodnocena přijatelnost odpadu na skládku v případě nevypracování ZPO na základě výsledků zkoušek vč. zdokumentování každého ukazatele pro přijetí odpadu do zařízení

U předmětného odpadu není nutné stanovovat kritické ukazatele, jelikož jsou známy suroviny vstupující do procesu, které se nemění i technologie vzniku odpadu a nedochází ke změnám, které mohou negativně ovlivnit kvalitu odpadu a jeho přijetí do zařízení typu S-OO a nejedná se o odpad u něž by byl jako kritický ukazatel předepsán některý z těchto parametrů: výhřevnost, AT4.

Odpad vzhledem ke svým vlastnostem, složení a s přihlédnutím k místním technickým a ekonomickým podmínkám nelze využít či jinak odstranit v souladu s hierarchií odpadového hospodářství. Původce (popř.

předávající osoba / dodavatel) na základě znalosti vstupních surovin, technologie vzniku, úpravy a dalších informací o odpadu, předpokládá u odpadu splnění vyluhovatelnosti i všech dalších relevantních ukazatelů pro přijetí, stanovených vyhláškou č. 273/2021 Sb., o podrobnostech nakládání s odpady, v platném znění, pro odpovídající skupinu skládky, na kterou může být odpad vzhledem ke svým vlastnostem, vyluhovatelnosti a složení dle tohoto základního popisu uložen. Vzhledem ke složení odpadu a jeho použití je zřejmé, že odpad neobsahuje ani neuvolňuje nadlimitní množství sledovaných těžkých kovů, solí ani jiných složek (viz příloha č. 10 k vyhlášce č. 273/2021 Sb.), jež by mohly způsobit překročení povolených limitů sledovaných ukazatelů vyluhovatelnosti pro danou skupinu skládky.

Poznámky, další informace o odpadu, přílohy atd.

Další informace k odpadu nezbytné pro zjištění, zda je možné v příslušném zařízení s daným odpadem nakládat (např. další údaje o vlastnostech odpadu pro přijetí odpadu do zařízení, kopie o vyloučení "N" vlastn. Odpadu, číslo protokolu o odběru a zkouškách odpadu apod.)

Čestné prohlášení původce odpadu

nebo Předávající osoby / dodavatele odpadu v případě absence potvrzení ze strany původce odpadu

V případě předání na skládku se nejedná o odpad, který nelze ukládat na skládky všech skupin dle platné legislativy, zejm. dle vyhlášky o podrobnostech nakládání s odpady

V případě předání na skládku byl odpad upraven v souladu s platnou legislativou, zejména se zákonem o odpadech, v platném znění a jeho prováděcími právními předpisy

Všechny informace uvedené v tomto základním popisu odpadu jsou úplné a pravdivé. V případě, že dojde ke změně surovin a technologie procesu, ve kterém odpad vzniká, nebo dalším změnám, které ovlivní kvalitativní ukazatele odpadu klíčové pro jeho přijetí do zařízení provozovatele, bude základní popis odpadu při každé takové změně ze strany původce nebo dodavatele odpadu/předávajícího neprodleně aktualizován a tato změna bude neprodleně písemně oznámena provozovateli zařízení

Všechny informace uvedené v tomto ZPO jsou v souladu s platnou legislativou, zejména se zákonem o odpadech, v platném znění a prováděcími právními předpisy

Původce odpadu souhlasí, že odpovídá za úplnost a pravdivost údajů o odpadu uvedených v tomto základním popisu odpadu (dále jen ZPO) a přebírá odpovědnost za všechny škody (vč. finančních) vzniklé provozovateli zařízení v případě uvedení neúplných nebo nesprávných informací o vlastnostech, složení a deklaraci odpadu v ZPO. V případě absence potvrzení ZPO ze strany původce přechází tato odpovědnost na Předávající osobu

ZÁKLADNÍ POPIS ODPADU (dále také "ZPO")

ve smyslu zákona č. 541/2020 Sb. v platném znění a prováděcích právních předpisů

Způsob vyplňování: odpovídající údaj označte popisem nebo X, v případě nedostatku místa pokračujte v poznámce na druhé straně

ID číslo smlouvy / číslo ZPO:		Jméno odpovědného pracovníka dodavatel:	
-------------------------------	--	---	---

Předávající osoba / Dodavatel odpadu Název nebo jméno, příjmení, adresa: Základní škola a Mateřská škola, Hradec Králové - Kukleny, Pražská 198 Pražská třída 198/40 Hradec Králové		Původce odpadu a adresa místa, kde odpad vznikl Název nebo jméno, příjmení, obec: Základní škola a Mateřská škola, Hradec Králové - Kukleny, Pražská 198 Markova 870/22 Hradec Králové	
IČO:	70886091	IČO:	70886091
IČOB/IČZ/IČP:		IČZUJ:	569810
		IČZ/IČP:	3
		ORP/SOP:	5205
		(pro případ vzniku odpadu mimo provozovnu)	

Název druhu odpadu:	Směsný komunální odpad															
Katalogové číslo odpadu:	2	0	0	3	0	1	Kategorie odpadu:	<input checked="" type="checkbox"/>	N	O/N	N/O					
Odpad skupiny 19 původem ze skupin 20, 15 01 a 17	<input checked="" type="checkbox"/>	ANO		Hmotnost/podíl ze skupiny 20:		Hmotnost/podíl ze skupiny 15 01:		Hmotnost/podíl ze skupiny 17:								
Popis vzniku odpadu vč. popisu vstupních materiálů *Při příjmu na mobilní zařízení uveďte: odpad vlastní produkce / převzatý od jiných původců	<i>Odpad vzniká v domácnostech občanů a při činnosti právnických osob. Odpad je upraven vytříděním nebezpečných složek, komodit určených ke zpětnému odběru a využitelných složek.</i>															
Fyzikální vlastnosti odpadu	Skupenství:	pevné		Barva:	různorodá		Zápach:	bez zápachu		Jiné:						
Údaje o složení odpadu *V případě odpadů 160101*, 161103*, 161105* povinný údaj: obsah azbestu	Homogenní	Další údaje														
	<input checked="" type="checkbox"/>	<i>Zbytky a části znečištěných, a nebo poškozených komunálních odpadů.</i>														
Nebezpečné vlastnosti odpadu	<input checked="" type="checkbox"/>	HP1	HP2	HP3	HP4	HP5	HP6	HP7	HP8	HP9	HP10	HP11	HP12	HP13	HP14	HP15
Stanovené kritické ukazatele	<i>nejsou stanoveny</i>															

Informace pro skládkování odpadu / zasypávání											
Údaje o jednotlivých parametrech rozhodných pro možnost uložení odpadu na příslušnou skupinu skládky nebo využití k zasypávání vč. protokolů o vzorkování a zkouškách odpadu	<i>Z odpadu nelze odebrat reprezentativní vzorek. Přijatelnost odpadu na základě odborného úsudku.</i>										
Odůvodnění, proč nelze s odpadem nakládat jiným způsobem v souladu s hierarchií odpadového hospodářství	<input checked="" type="checkbox"/>	Odpad nelze dále upravit	<input checked="" type="checkbox"/>	Odpad nelze využít	Jiné:						
Skupina skládky, kde je možné uložit předávaný odpad, který splňuje veškeré podmínky pro uložení např. s ohledem na jeho vlastnosti, složení, vyluhovatelnost a obsahu škodlivin v sušině							S-NO	S-001	<input checked="" type="checkbox"/>		
Omezení a nezbytná opatření po přijetí odpadu na skládku a případné omezení mísitelnosti odpadu s jinými druhy odpadu	<input checked="" type="checkbox"/>	Nejsou stanovena	Jsou stanovena tato: (např. zákaz smíchávání s vybranými odpady, překrytí z důvodu obsahu azbestu)								
Údaj o výhřevnosti (MJ/kg sušiny)		≤ 6,5	<input checked="" type="checkbox"/>		Upřesnění:						
Popis provedeného způsobu úpravy před uložením na skládku	<input checked="" type="checkbox"/>	Vytřídění nebezpečných a/nebo využitelných složek	Jiné:								
Odůvodnění případného neprovedení úpravy nebo další úpravy nebo neodstranění nebezpečných vlastností odpadu před skládkováním	Technicky neproveditelné	<input checked="" type="checkbox"/>			Úpravou nelze dosáhnout snížení objemu odpadu nebo snížení nebo odstranění nebezpečných vlastností	Celkové nepříznivé dopady úpravy odpadu na ŽP převyšují příznivé dopady jeho odstranění	Jiné:	<i>Z odpadu již byly vytříděny využitelné či nebezpečné složky</i>			

Popis odborného úsudku, kterým byla vyhodnocena přijatelnost odpadu na skládku v případě nevypracování ZPO na základě výsledků zkoušek vč. zdokumentování každého ukazatele pro přijetí odpadu do zařízení

U předmětného odpadu není nutné stanovovat kritické ukazatele, jelikož jsou známy suroviny vstupující do procesu, které se nemění i technologie vzniku odpadu a nedochází ke změnám, které mohou negativně ovlivnit kvalitu odpadu a jeho přijetí do zařízení typu S-OO a nejedná se o odpad u nějž by byl jako kritický ukazatel předepsán některý z těchto parametrů: výhřevnost, AT4.

Odpad vzhledem ke svým vlastnostem, složení a s přihlédnutím k místním technickým a ekonomickým podmínkám nelze využít či jinak odstranit v souladu s hierarchií odpadového hospodářství. Původce (popř.

předávající osoba / dodavatel) na základě znalosti vstupních surovin, technologie vzniku, úpravy a dalších informací o odpadu, předpokládá u odpadu splnění vyluhovatelnosti i všech dalších relevantních ukazatelů pro přijetí, stanovených vyhláškou č. 273/2021 Sb., o podrobnostech nakládání s odpady, v platném znění, pro odpovídající skupinu skládky, na kterou může být odpad vzhledem ke svým vlastnostem, vyluhovatelnosti a složení dle tohoto základního popisu uložen. Vzhledem ke složení odpadu a jeho použití je zřejmé, že odpad neobsahuje ani neuvolňuje nadlimitní množství sledovaných těžkých kovů, solí ani jiných složek (viz příloha č. 10 k vyhlášce č. 273/2021 Sb.), jež by mohly způsobit překročení povolených limitů sledovaných ukazatelů vyluhovatelnosti pro danou skupinu skládky.

Poznámky, další informace o odpadu, přílohy atd.

Další informace k odpadu nezbytné pro zjištění, zda je možné v příslušném zařízení s daným odpadem nakládat (např. další údaje o vlastnostech odpadu pro přijetí odpadu do zařízení, kopie o vyřoučení "N" vlastn. Odpadu, číslo protokolu o odběru a zkouškách odpadu apod.)

Čestné prohlášení původce odpadu

nebo Předávající osoby / dodavatele odpadu v případě absence potvrzení ze strany původce odpadu

V případě předání na skládku se nejedná o odpad, který nelze ukládat na skládky všech skupin dle platné legislativy, zejm. dle vyhlášky o podrobnostech nakládání s odpady

V případě předání na skládku byl odpad upraven v souladu s platnou legislativou, zejména se zákonem o odpadech, v platném znění a jeho prováděcími právními předpisy

Všechny informace uvedené v tomto základním popisu odpadu jsou úplné a pravdivé. V případě, že dojde ke změně surovin a technologie procesu, ve kterém odpad vzniká, nebo dalším změnám, které ovlivní kvalitativní ukazatele odpadu klíčové pro jeho přijetí do zařízení provozovatele, bude základní popis odpadu při každé takové změně ze strany původce nebo dodavatele odpadu/předávajícího neprodleně aktualizován a tato změna bude neprodleně písemně oznámena provozovateli zařízení

Všechny informace uvedené v tomto ZPO jsou v souladu s platnou legislativou, zejména se zákonem o odpadech, v platném znění a prováděcími právními předpisy

Původce odpadu souhlasí, že odpovídá za úplnost a pravdivost údajů o odpadu uvedených v tomto základním popisu odpadu (dále jen ZPO) a přebírá odpovědnost za všechny škody (vč. finančních) vzniklé provozovateli zařízení v případě uvedení neúplných nebo nesprávných informací o vlastnostech, složení a deklaraci odpadu v ZPO. V případě absence potvrzení ZPO ze strany původce přechází tato odpovědnost na Předávající osobu

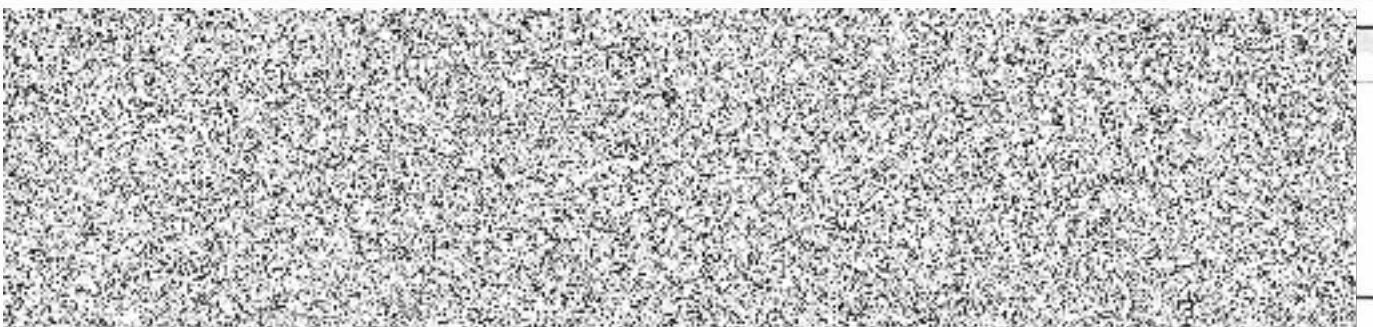

ZÁKLADNÍ POPIS ODPADU (dále také "ZPO")

ve smyslu zákona č. 541/2020 Sb. v platném znění a prováděcích právních předpisů

Způsob vyplňování: odpovídající údaj označte popisem nebo X, v případě nedostatku místa pokračujte v poznámce na druhé straně

ID číslo smlouvy / číslo ZPO:		Jméno odpovědného pracovníka dodavatele	
-------------------------------	--	---	--

Předávající osoba / Dodavatel odpadu Název nebo jméno, příjmení, adresa: Základní škola a Mateřská škola, Hradec Králové - Kukleny, Pražská 198 Pražská třída 198/40 Hradec Králové		Původce odpadu a adresa místa, kde odpad vznikl Název nebo jméno, příjmení, obec: Základní škola a Mateřská škola, Hradec Králové - Kukleny, Pražská 198 Markova 870/22 Hradec Králové			
IČO:	70886091	IČO:	70886091	IČZ/IČP:	3
IČOB/IČZ/IČP:		IČZUJ:	569810	ORP/SOP:	5205
(pro případ vzniku odpadu mimo provozovnu)					

Název druhu odpadu:	Plasty															
Katalogové číslo odpadu:	2	0	0	1	3	9	Kategorie odpadu:						<input checked="" type="checkbox"/>	N	O/N	N/O
Odpad skupiny 19 původem ze skupin 20, 15 01 a 17	<input checked="" type="checkbox"/>	ANO			Hmotnost/podíl ze skupiny 20:		Hmotnost/podíl ze skupiny 15 01:		Hmotnost/podíl ze skupiny 17:							
Popis vzniku odpadu vč. popisu vstupních materiálů *Při příjmu na mobilní zařízení uveďte: odpad vlastní produkce / převzatý od jiných původců	vytříděné plasty z provozovny, které nepochází z výrobní činnosti															
Fyzikální vlastnosti odpadu	Skupenství:	pevné, kusovité			Barva:	různorodá	Zápach:	bez zápachu		Jiné:						
Údaje o složení odpadu *V případě odpadů 160101*, 161103*, 161105* povinný údaj; obsah azbestu	Homogenní	Další údaje od zaměstnanců z kanceláří (obaly od nápojů, potravin atd.)														
Nebezpečné vlastnosti odpadu	<input checked="" type="checkbox"/>	HP1	HP2	HP3	HP4	HP5	HP6	HP7	HP8	HP9	HP10	HP11	HP12	HP13	HP14	HP15
Stanovené kritické ukazatele	nejsou stanoveny															

Informace pro skládkování odpadu / zasypávání																
Údaje o jednotlivých parametrech rozhodných pro možnost uložení odpadu na příslušnou skupinu skládky nebo využití k zasypávání vč. protokolů o vzorkování a zkouškách odpadu	S ohledem na způsob vzniku a složení je výhřevnost hodnocena na základě výsledků zkoušek, nebo odborným úsudkem.															
Odůvodnění, proč nelze s odpadem nakládat jiným způsobem v souladu s hierarchií odpadového hospodářství	<input checked="" type="checkbox"/>	<input checked="" type="checkbox"/>	Jiné:													
Skupina skládky, kde je možné uložit předávaný odpad, který splňuje veškeré podmínky pro uložení např. s ohledem na jeho vlastnosti, složení, vyluhovatelnost a obsahu škodlivin v sušině	S-NO						<input checked="" type="checkbox"/>			<input checked="" type="checkbox"/>						
Omezení a nezbytná opatření po přijetí odpadů na skládku a případné omezení mísitelnosti odpadu s jinými druhy odpadu	<input checked="" type="checkbox"/>		Jsou stanovena tato: (např. zákaz smíchávání s vybranými odpady, překrytí z důvodu obsahu azbestu)													
Údaj o výhřevnosti (MJ/kg sušiny)	≤ 6,5		Upřesnění:													
Popis provedeného způsobu úpravy před uložení na skládku	Vytřídění nebezpečných a/nebo využitelných složek															
Odůvodnění případného neprovedení úpravy nebo další úpravy nebo neodstranění nebezpečných vlastností odpadu před skládkováním	Technicky neproveditelné		Úpravou nelze dosáhnout snížení objemu odpadu nebo snížení nebo odstranění nebezpečných vlastností					Celkové nepříznivé dopady úpravy odpadu na ŽP převyšují příznivé dopady jeho odstranění					Jiné: Z odpadu již byly vytříděny využitelné či nebezpečné složky			

Popis odborného úsudku, kterým byla vyhodnocena přijatelnost odpadu na skládku v případě nevypracování ZPO na základě výsledků zkoušek vč. zdokumentování každého ukazatele pro přijetí odpadu do zařízení

U předmětného odpadu není nutné stanovovat kritické ukazatele, jelikož jsou známy suroviny vstupující do procesu, které se nemění i technologie vzniku odpadu a nedochází ke změnám, které mohou negativně ovlivnit kvalitu odpadu a jeho přijetí do zařízení typu S-OO a nejedná se o odpad u nějž by byl jako kritický ukazatel předepsán některý z těchto parametrů: výhřevnost, AT4.

Odpad vzhledem ke svým vlastnostem, složení a s přihlédnutím k místním technickým a ekonomickým podmínkám nelze využít či jinak odstranit v souladu s hierarchií odpadového hospodářství. Původce (popř. předávající osoba / dodavatel) na základě znalosti vstupních surovin, technologie vzniku, úpravy a dalších informací o odpadu, předpokládá u odpadu splnění vyluhovatelnosti i všech dalších relevantních ukazatelů pro přijetí, stanovených vyhláškou č. 273/2021 Sb., o podrobnostech nakládání s odpady, v platném znění, pro odpovídající skupinu skládky, na kterou může být odpad vzhledem ke svým vlastnostem, vyluhovatelnosti a složení dle tohoto základního popisu uložen. Vzhledem ke složení odpadu a jeho použití je zřejmé, že odpad neobsahuje ani neuvolňuje nadlimitní množství sledovaných těžkých kovů, solí ani jiných složek (viz příloha č. 10 k vyhlášce č. 273/2021 Sb.), jež by mohly způsobit překročení povolených limitů sledovaných ukazatelů vyluhovatelnosti pro danou skupinu skládky.

Poznámky, další informace o odpadu, přílohy atd.

Další informace k odpadu nezbytné pro zjištění, zda je možné v příslušném zařízení s daným odpadem nakládat (např. další údaje o vlastnostech odpadu pro přijetí odpadu do zařízení, kopie o vyloučení "N" vlastn. Odpadu, číslo protokolu o odběru a zkouškách odpadu apod.)

Čestné prohlášení původce odpadu

nebo Předávající osoby / dodavatele odpadu v případě absence potvrzení ze strany původce odpadu

V případě předání na skládku se nejedná o odpad, který nelze ukládat na skládky všech skupin dle platné legislativy, zejm. dle vyhlášky o podrobnostech nakládání s odpady

V případě předání na skládku byl odpad upraven v souladu s platnou legislativou, zejména se zákonem o odpadech, v platném znění a jeho prováděcími právními předpisy

Všechny informace uvedené v tomto základním popisu odpadu jsou úplné a pravdivé. V případě, že dojde ke změně surovin a technologie procesu, ve kterém odpad vzniká, nebo dalším změnám, které ovlivní kvalitativní ukazatele odpadu klíčové pro jeho přijetí do zařízení provozovatele, bude základní popis odpadu při každé takové změně ze strany původce nebo dodavatele odpadu/předávajícího neprodleně aktualizován a tato změna bude neprodleně písemně oznámena provozovateli zařízení

Všechny informace uvedené v tomto ZPO jsou v souladu s platnou legislativou, zejména se zákonem o odpadech, v platném znění a prováděcími právními předpisy

Původce odpadu souhlasí, že odpovídá za úplnost a pravdivost údajů o odpadu uvedených v tomto základním popisu odpadu (dále jen ZPO) a přebírá odpovědnost za všechny škody (vč. finančních) vzniklé provozovateli zařízení v případě uvedení neúplných nebo nesprávných informací o vlastnostech, složení a deklaraci odpadu v ZPO. V případě absence potvrzení ZPO ze strany původce přechází tato odpovědnost na Předávající osobu

ZÁKLADNÍ POPIS ODPADU (dále také "ZPO")

ve smyslu zákona č. 541/2020 Sb. v platném znění a prováděcích právních předpisů

Způsob vyplňování: odpovídající údaj označte popisem nebo X, v případě nedostatku místa pokračujte v poznámce na druhé straně

ID číslo smlouvy / číslo ZPO:	Jméno odpovědného pracovníka dodavatele:
-------------------------------	--

Předávající osoba / Dodavatel odpadu Název nebo jméno, příjmení, adresa: Základní škola a Mateřská škola, Hradec Králové - Kukleny, Pražská 198 Pražská třída 198/40 Hradec Králové		Původce odpadu a adresa místa, kde odpad vznikl Název nebo jméno, příjmení, obec: Základní škola a Mateřská škola, Hradec Králové - Kukleny, Pražská 198 Pražská třída 198/40 Hradec Králové	
IČO: 70886091	IČO: 70886091	IČZ/IČP: 1000269914	
IČOB/IČZ/IČP:	IČZU: 569810	GRP/SUP: 5205	(pro případ vzniku odpadu mimo provozovnu)

Název druhu odpadu:	Směsný komunální odpad															
Katalogové číslo odpadu:	2	0	0	3	0	1	Kategorie odpadu:						<input checked="" type="checkbox"/>	N	O/N	N/O
Odpad skupiny 19 původem ze skupin 20, 15 01 a 17	<input checked="" type="checkbox"/>	ANO		Hmotnost/podíl ze skupiny 20:			Hmotnost/podíl ze skupiny 15 01:			Hmotnost/podíl ze skupiny 17:						
Popis vzniku odpadu vč. popisu vstupních materiálů *Při příjmu na mobilní zařízení uveďte: odpad vlastní produkce / převzatý od jiných původců	Odpad vzniká v domácnostech občanů a při činnosti právnických osob. Odpad je upraven vytríděním nebezpečných složek, komodit určených ke zpětnému odběru a využitelných složek.															
Fyzikální vlastnosti odpadu	Skupenství:	pevně	Barva:	různorodá	Zápach:	bez zápachu	Jiné:									
Údaje o složení odpadu *V případě odpadů 160101*, 161103*, 161105* povinný údaj: obsah azbestu	Homogenní		Další údaje													
	<input checked="" type="checkbox"/>		Zbytky a části znečištěných, a nebo poškozených komunálních odpadů.													
Nebezpečné vlastnosti odpadu	<input checked="" type="checkbox"/>	HP1	HP2	HP3	HP4	HP5	HP6	HP7	HP8	HP9	HP10	HP11	HP12	HP13	HP14	HP15
Stanovené kritické ukazatele	nejsou stanoveny															

Informace pro skládkování odpadu / zasypávání																
Údaje o jednotl. parametrech rozhodných pro možnost uložení odpadu na příslušnou skupinu skládky nebo využití k zasypávání vč. protokolů o vzorkování a zkouškách odpadu	Z odpadu nelze odebrat reprezentativní vzorek. Přijatelnost odpadu na základě odborného úsudku.															
Odůvodnění, proč nelze s odpadem nakládat jiným způsobem v souladu s hierarchií odpadového hospodářství	<input checked="" type="checkbox"/>	<input checked="" type="checkbox"/>	Jiné:													
Skupina skládky, kde je možné uložit předávaný odpad, který splňuje veškeré podmínky pro uložení např. s ohledem na jeho vlastnosti, složení, vyluhovatelnost a obsahu škodlivin v sušině											S-NO	S-001	<input checked="" type="checkbox"/>	S-003		
Omezení a nezbytná opatření po přijetí odpadů na skládku a případné omezení místelnosti odpadu s jinými druhy odpadu	<input checked="" type="checkbox"/>		Jsou stanovena tato: (např. zákaz smíchávání s vybranými odpady, překrytí z důvodu obsahu azbestu)													
Údaj o výhřevnosti (MJ/kg sušiny)	≤ 6,5		Upřesnění:													
Popis provedeného způsobu úpravy před uložením na skládku	<input checked="" type="checkbox"/>		Jiné:													
Odůvodnění případného neprovedení úpravy nebo další úpravy nebo neodstranění nebezpečných vlastností odpadu před skládkováním	Technicky neproveditelné	<input checked="" type="checkbox"/>			Úpravou nelze dosáhnout snížení objemu odpadu nebo snížení nebo odstranění nebezpečných vlastností						Celkové nepříznivé dopady úpravy odpadu na ŽP převyšují příznivé dopady jeho odstranění				Jiné: Z odpadu již byly vytríděny využitelné či nebezpečné složky	

Popis odborného úsudku, kterým byla vyhodnocena přijatelnost odpadu na skládku v případě nevypracování ZPO na základě výsledků zkoušek vč. zdokumentování každého ukazatele pro přijetí odpadu do zařízení

U předmětného odpadu není nutné stanovovat kritické ukazatele, jelikož jsou známy suroviny vstupující do procesu, které se nemění i technologie vzniku odpadu a nedochází ke změnám, které mohou negativně ovlivnit kvalitu odpadu a jeho přijetí do zařízení typu S-OO a nejedná se o odpad u nějž by byl jako kritický ukazatel předepsán některý z těchto parametrů: výhřevnost, AT4.

Odpad vzhledem ke svým vlastnostem, složení a s přihlédnutím k místním technickým a ekonomickým podmínkám nelze využít či jinak odstranit v souladu s hierarchií odpadového hospodářství.

Původce (popř. předávající osoba / dodavatel) na základě znalosti vstupních surovin, technologie vzniku, úpravy a dalších informací o odpadu, předpokládá u odpadu splnění vyluhovatelnosti i všech dalších relevantních ukazatelů pro přijetí, stanovených vyhláškou č. 273/2021 Sb., o podrobnostech nakládání s odpady, v platném znění, pro odpovídající skupinu skládky, na kterou může být odpad vzhledem ke svým vlastnostem, vyluhovatelnosti a složení dle tohoto základního popisu uložen. Vzhledem ke složení odpadu a jeho použití je zřejmé, že odpad neobsahuje ani neuvolňuje nadlimitní množství sledovaných těžkých kovů, solí ani jiných složek (viz příloha č. 10 k vyhlášce č. 273/2021 Sb.), jež by mohly způsobit překročení povolených limitů sledovaných ukazatelů vyluhovatelnosti pro danou skupinu skládky.

Poznámky, další informace o odpadu, přílohy atd.

Další informace k odpadu nezbytné pro zjištění, zda je možné v příslušném zařízení s daným odpadem nakládat (např. další údaje o vlastnostech odpadu pro přijetí odpadu do zařízení, kopie o vyloučení "N" vlastn. Odpadu, číslo protokolu o odběru a zkouškách odpadu apod.)

Čestné prohlášení původce odpadu

nebo Předávající osoby / dodavatele odpadu v případě absence potvrzení ze strany původce odpadu

V případě předání na skládku se nejedná o odpad, který nelze ukládat na skládky všech skupin dle platné legislativy, zejm. dle vyhlášky o podrobnostech nakládání s odpady

V případě předání na skládku byl odpad upraven v souladu s platnou legislativou, zejména se zákonem o odpadech, v platném znění a jeho prováděcími právními předpisy

Všechny informace uvedené v tomto základním popisu odpadu jsou úplné a pravdivé. V případě, že dojde ke změně surovin a technologie procesu, ve kterém odpad vzniká, nebo dalším změnám, které ovlivní kvalitativní ukazatele odpadu klíčové pro jeho přijetí do zařízení provozovatele, bude základní popis odpadu při každé takové změně ze strany původce nebo dodavatele odpadu/předávajícího neprodleně aktualizován a tato změna bude neprodleně písemně oznámena provozovateli zařízení

Všechny informace uvedené v tomto ZPO jsou v souladu s platnou legislativou, zejména se zákonem o odpadech, v platném znění a prováděcími právními předpisy

Původce odpadu souhlasí, že odpovídá za úplnost a pravdivost údajů o odpadu uvedených v tomto základním popisu odpadu (dále jen ZPO) a přebírá odpovědnost za všechny škody (vč. finančních) vzniklé provozovateli zařízení v případě uvedení neúplných nebo nesprávných informací o vlastnostech, složení a deklaraci odpadu v ZPO. V případě absence potvrzení ZPO ze strany původce přechází tato odpovědnost na Předávající osobu

ZÁKLADNÍ POPIS ODPADU (dále také "ZPO")

ve smyslu zákona č. 541/2020 Sb. v platném znění a prováděcích právních předpisů

Způsob vyplňování: odpovídající údaj označte popisem nebo X, v případě nedostatku místa pokračujte v poznámce na druhé straně

ID číslo smlouvy / číslo ZPO:		Jméno odpovědného pracovníka dodavatele:	
-------------------------------	--	--	--

Předávající osoba / Dodavatel odpadu Název nebo jméno, příjmení, adresa:		Původce odpadu a adresa místa, kde odpad vznikl Název nebo jméno, příjmení, obec:	
Základní škola a Mateřská škola, Hradec Králové - Kukleny, Pražská 198		Základní škola a Mateřská škola, Hradec Králové - Kukleny, Pražská 198	
Pražská třída 198/40		Pražská třída 198/40	
Hradec Králové		Hradec Králové	
IČO:	70886091	IČO:	70886091
IČOB/IČZ/IČP:		IČZU:	569810
		IČZ/IČP:	1000269914
		ORP/SOP:	5205
<small>(pro případ vzniku odpadu mimo provozovnu)</small>			

Název druhu odpadu:	Plasty															
Katalogové číslo odpadu:	2	0	0	1	3	9										
								Kategorie odpadu:	<input checked="" type="checkbox"/>	N	O/N	N/O				
Odpad skupiny 19 původem ze skupin 20, 15 01 a 17	<input checked="" type="checkbox"/>	ANO			Hmotnost/podíl ze skupiny 20:		Hmotnost/podíl ze skupiny 15 01:		Hmotnost/podíl ze skupiny 17:							
Popis vzniku odpadu vč. popisu vstupních materiálů <small>* Při příjmu na mobilní zařízení uveďte: odpad vlastní produkce / převzatý od jiných původců</small>	vytříděné plasty z provozovny, které nepochází z výrobní činnosti															
Fyzikální vlastnosti odpadu	Skupenství:	pevné, kusovité		Barva:	různorodá		Zápach:	bez zápachu		Jiné:						
Údaje o složení odpadu <small>*V případě odpadů 160101*, 161103*, 161105* povinný údaj: obsah azbestu</small>	Homogenní	Další údaje														
	<input checked="" type="checkbox"/>	od zaměstnanců z kanceláří (obaly od nápojů, potravin atd.)														
Nebezpečné vlastnosti odpadu	<input checked="" type="checkbox"/>	HP1	HP2	HP3	HP4	HP5	HP6	HP7	HP8	HP9	HP10	HP11	HP12	HP13	HP14	HP15
Stanovené kritické ukazatele	nejsou stanoveny															

Informace pro skládkování odpadu / zaspávání														
Údaje o jednotlivých parametrech rozhodných pro možnost uložení odpadu na příslušnou skupinu skládky nebo využití k zaspávání vč. protokolů o vzorkování a zkouškách odpadu	S ohledem na způsob vzniku a složení je výhřevnost hodnocena na základě výsledků zkoušek, nebo odborným úsudkem.													
Odůvodnění, proč nelze s odpadem nakládat jiným způsobem v souladu s hierarchií odpadového hospodářství	<input checked="" type="checkbox"/>	<input checked="" type="checkbox"/>	Jiné:											
Skupina skládky, kde je možné uložit předávaný odpad, který splňuje veškeré podmínky pro uložení např. s ohledem na jeho vlastnosti, složení, vyluhovatelnost a obsahu škodlivin v sušině	S-NO	<input checked="" type="checkbox"/>	S-001	<input checked="" type="checkbox"/>	S-003									
Omezení a nezbytná opatření po přijetí odpadů na skládku a případné omezení misitelnosti odpadu s jinými druhy odpadu	<input checked="" type="checkbox"/>	Jsou stanovena tato: (např. zákaz smlčování s vybranými odpady, překrytí z důvodu obsahu azbestu)												
Údaj o výhřevnosti (MJ/kg sušiny)	≤ 6,5	<input checked="" type="checkbox"/>	Upřesnění:											
Popis provedeného způsobu úpravy před uložením na skládku	Vytřídění nebezpečných a/nebo využitelných složek													
Odůvodnění případného neprovedení úpravy nebo další úpravy nebo neodstranění nebezpečných vlastností odpadu před skládkováním	Technicky neproveditelné	Úpravou nelze dosáhnout snížení objemu odpadu nebo snížení nebo odstranění nebezpečných vlastností					Celkově nepříznivé dopady úpravy odpadu na ŽP převyšují příznivé dopady jeho odstranění					Jiné:	Z odpadu již byly vytříděny využitelné či nebezpečné složky	

Popis odborného úsudku, kterým byla vyhodnocena přijatelnost odpadu na skládku v případě nevypracování ZPO na základě výsledků zkoušek vč. zdokumentování každého ukazatele pro přijetí odpadu do zařízení

U předmětného odpadu není nutné stanovovat kritické ukazatele, jelikož jsou známy suroviny vstupující do procesu, které se nemění i technologie vzniku odpadu a nedochází ke změnám, které mohou negativně ovlivnit kvalitu odpadu a jeho přijetí do zařízení typu S-OO a nejedná se o odpad u něž by byl jako kritický ukazatel předepsán některý z těchto parametrů: výhřevnost, AT4.

Odpad vzhledem ke svým vlastnostem, složení a s přihlédnutím k místním technickým a ekonomickým podmínkám nelze využít či jinak odstranit v souladu s hierarchií odpadového hospodářství. Původce (popř.

předávající osoba / dodavatel) na základě znalosti vstupních surovin, technologie vzniku, úpravy a dalších informací o odpadu, předpokládá u odpadu splnění vyluhovatelnosti i všech dalších relevantních ukazatelů pro přijetí, stanovených vyhláškou č. 273/2021 Sb., o podrobnostech nakládání s odpady, v platném znění, pro odpovídající skupinu skládky, na kterou může být odpad vzhledem ke svým vlastnostem, vyluhovatelnosti a složení dle tohoto základního popisu uložen. Vzhledem ke složení odpadu a jeho použití je zřejmé, že odpad neobsahuje ani neuvolňuje nadlimitní množství sledovaných těžkých kovů, solí ani jiných složek (viz příloha č. 10 k vyhlášce č. 273/2021 Sb.), jež by mohly způsobit překročení povolených limitů sledovaných ukazatelů vyluhovatelnosti pro danou skupinu skládky.

Poznámky, další informace o odpadu, přílohy atd.

Další informace k odpadu nezbytné pro zjištění, zda je možné v příslušném zařízení s daným odpadem nakládat (např. další údaje o vlastnostech odpadu pro přijetí odpadu do zařízení, kopie o vyloučení "N" vlastn. Odpadu, číslo protokolu o odběru a zkouškách odpadu apod.)

Čestné prohlášení původce odpadu

nebo Předávající osoby / dodavatele odpadu v případě absence potvrzení ze strany původce odpadu

V případě předání na skládku se nejedná o odpad, který nelze ukládat na skládky všech skupin dle platné legislativy, zejm. dle vyhlášky o podrobnostech nakládání s odpady

V případě předání na skládku byl odpad upraven v souladu s platnou legislativou, zejména se zákonem o odpadech, v platném znění a jeho prováděcími právními předpisy

Všechny informace uvedené v tomto základním popisu odpadu jsou úplné a pravdivé. V případě, že dojde ke změně surovin a technologie procesu, ve kterém odpad vzniká, nebo dalším změnám, které ovlivní kvalitativní ukazatele odpadu klíčové pro jeho přijetí do zařízení provozovatele, bude základní popis odpadu při každé takové změně ze strany původce nebo dodavatele odpadu/předávajícího neprodleně aktualizován a tato změna bude reprodleně písemně oznámena provozovateli zařízení

Všechny informace uvedené v tomto ZPO jsou v souladu s platnou legislativou, zejména se zákonem o odpadech, v platném znění a prováděcími právními předpisy

Původce odpadu souhlasí, že odpovídá za úplnost a pravdivost údajů o odpadu uvedených v tomto základním popisu odpadu (dále jen ZPO) a přebírá odpovědnost za všechny škody (vč. finančních) vzniklé provozovatelem zařízení v případě uvedení neúplných nebo nesprávných informací o vlastnostech, složení a deklaraci odpadu v ZPO. V případě absence potvrzení ZPO ze strany původce přechází tato odpovědnost na Předávající osobu

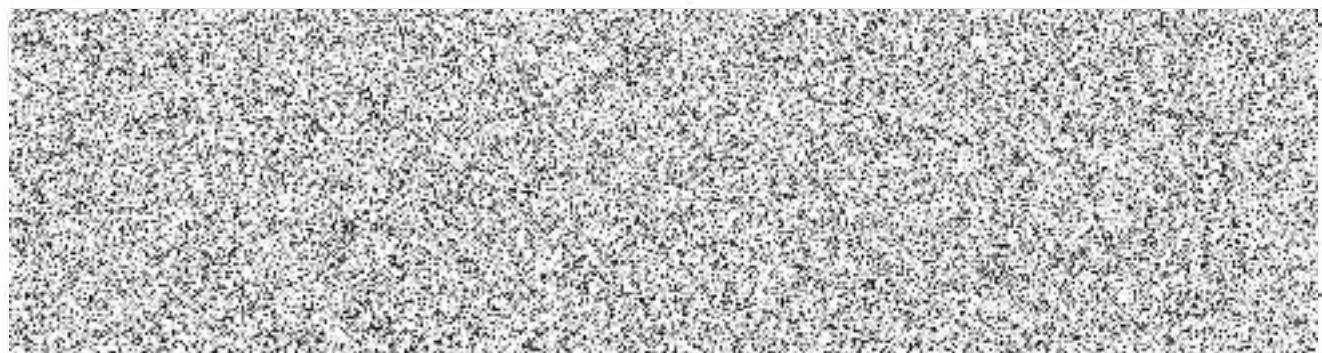

ZÁKLADNÍ POPIS ODPADU (dále také "ZPO")

ve smyslu zákona č. 541/2020 Sb. v platném znění a prováděcích právních předpisů

Způsob vyplňování: odpovídající údaj označte popísem nebo X, v případě nedostatku místa pokračujte v poznámce na druhé straně

ID číslo smlouvy / číslo ZPO:		Jméno odpovědného pracovníka dodavatele:	
Předávající osoba / Dodavatel odpadu Název nebo jméno, příjmení, adresa: Základní škola a Mateřská škola, Hradec Králové - Kukleny, Pražská 198 Pražská třída 198/40 Hradec Králové		Původce odpadu a adresa místa, kde odpad vznikl Název nebo jméno, příjmení, obec: Základní škola a Mateřská škola, Hradec Králové - Kukleny, Pražská 198 Pražská třída 198/40 Hradec Králové	
IČO:	70886091	IČO:	70886091
IČOB/IČZ/IČP:		IČZU:	569810
		IČZ/IČP:	1000269914
		ORP/SOP:	5205
		(pro případ vzniku odpadu mimo provozovnu)	

Název druhu odpadu:	Papír a lepenka															
Katalogové číslo odpadu:	2	0	0	1	0	1	Kategorie odpadu:	<input checked="" type="checkbox"/>	N	O/N	N/O					
Odpad skupiny 19 původem ze skupin 20, 15 01 a 17	<input checked="" type="checkbox"/>	ANO		Hmotnost/podíl ze skupiny 20:	Hmotnost/podíl ze skupiny 15 01:	Hmotnost/podíl ze skupiny 17:										
Popis vzniku odpadu vč. popisu vstupních materiálů *Při příjmu na mobilní zařízení uveďte: odpad vlastní produkce / převzatý od jiných původců	Vytříděné papír z provozovny od zaměstnanců, který nevznikl při výrobní činnosti															
Fyzikální vlastnosti odpadu	Skupenství:	pevné	Barva:	různorodá	Zápach:	bez zápachu	Jiné:									
Údaje o složení odpadu *V případě odpadů 160101*, 161103*, 161105* povinný údaj: obsah azbestu	Homogenní	Další údaje		Od zaměstnanců z kanceláří (obálky, kancelářský a skartovaný papír..)												
Nebezpečné vlastnosti odpadu	<input checked="" type="checkbox"/>	HP1	HP2	HP3	HP4	HP5	HP6	HP7	HP8	HP9	HP10	HP11	HP12	HP13	HP14	HP15
Stanovené kritické ukazatele	nejsou stanoveny															

Informace pro skládkování odpadu / zasypávání			
Údaje o jednotlivých parametrech rozhodných pro možnost uložení odpadu na příslušnou skupinu skládky nebo využití k zasypávání vč. protokolů o vzorkování a zkouškových odpadu	Odpadní kusy papírových a lepenkových obalů kombinované s kovovou, či plastovou fólií, voskovým papírem, asfaltovým papírem, papírové obaly znečištěné stavebními materiály. Odpad není znečištěn nebezpečnými látkami. S ohledem na způsob vzniku, složení a heterogenitu nelze odpad recyklovat. Hodnocení je prováděno odborným úsudkem.		
Odůvodnění, proč nelze s odpadem nakládat jiným způsobem v souladu s hierarchií odpadového hospodářství	<input checked="" type="checkbox"/>	<input checked="" type="checkbox"/>	Jiné:
Skupina skládky, kde je možné uložit předávaný odpad, který splňuje veškeré podmínky pro uložení např. s ohledem na jeho vlastnosti, složení, vyluhovatelnost a obsahu škodlivin v sušině	S-NO	<input checked="" type="checkbox"/>	<input checked="" type="checkbox"/>
Omezení a nezbytná opatření po přijetí odpadu na skládku a případné omezení míšitelnosti odpadu s jinými druhy odpadu	Nejsou stanovena	Jsou stanovena tato: (např. zákaz smíchávání s vybranými odpady, překrytí z důvodu obsahu azbestu)	
Údaj o výhřevnosti (MJ/kg sušiny)	≤ 6,5	<input checked="" type="checkbox"/>	Upřesnění:
Popis provedeného způsobu úpravy před uložením na skládku	Vytřídění nebezpečných a/nebo využitelných složek	Jiné:	
Odůvodnění případného neprovedení úpravy nebo další úpravy nebo neodstranění nebezpečných vlastností odpadu před skládkováním	Technicky neproveditelné	Úpravou nelze dosáhnout snížení objemu odpadu nebo snížení nebo odstranění nebezpečných vlastností	Celkové nepříznivé dopady úpravy odpadu na ŽP převyšují příznivé dopady jeho odstranění
			Jiné: Z odpadu již byly vytříděny využitelné či nebezpečné složky

Popis odborného úsudku, kterým byla vyhodnocena přijatelnost odpadu na skládku v případě nevypracování ZPO na základě výsledků zkoušek vč. zdokumentování každého ukazatele pro přijetí odpadu do zařízení

U předmětného odpadu není nutné stanovovat kritické ukazatele, jelikož jsou známy suroviny vstupující do procesu, které se nemění i technologie vzniku odpadu a nedochází ke změnám, které mohou negativně ovlivnit kvalitu odpadu a jeho přijetí do zařízení typu S-OO a nejedná se o odpad u nějž by byl jako kritický ukazatel předepsán některý z těchto parametrů: výhřevnost, AT4.

Odpad vzhledem ke svým vlastnostem, složení a s přihlédnutím k místním technickým a ekonomickým podmínkám nelze využít či jinak odstranit v souladu s hierarchií odpadového hospodářství. Původce (popř.

předávající osoba / dodavatel) na základě znalosti vstupních surovin, technologie vzniku, úpravy a dalších informací o odpadu, předpokládá u odpadu splnění vyluhovatelnosti i všech dalších relevantních ukazatelů pro přijetí, stanovených vyhláškou č.

273/2021 Sb., o podrobnostech nakládání s odpady, v platném znění, pro odpovídající skupinu skládky, na kterou může být odpad vzhledem ke svým vlastnostem, vyluhovatelnosti a složení dle tohoto základního popisu uložen. Vzhledem ke složení odpadu a jeho použití je zřejmé, že odpad neobsahuje ani neuvolňuje nadlimitní množství sledovaných těžkých kovů, solí ani jiných složek (viz příloha č. 10 k vyhlášce č. 273/2021 Sb.), jež by mohly způsobit překročení povolených limitů sledovaných ukazatelů vyluhovatelnosti pro danou skupinu skládky.

Poznámky, další informace o odpadu, přílohy atd.

Další informace k odpadu nezbytné pro zjištění, zda je možné v příslušném zařízení s daným odpadem nakládat (např. další údaje o vlastnostech odpadu pro přijetí odpadu do zařízení, kopie o vyloučení "N" vlastn. Odpadu, číslo protokolu o odběru a zkouškách odpadu apod.)

Čestné prohlášení původce odpadu

nebo Předávající osoby / dodavatele odpadu v případě absence potvrzení ze strany původce odpadu

V případě předání na skládku se nejedná o odpad, který nelze ukládat na skládky všech skupin dle platné legislativy, zejm. dle vyhlášky o podrobnostech nakládání s odpady

V případě předání na skládku byl odpad upraven v souladu s platnou legislativou, zejména se zákonem o odpadech, v platném znění a jeho prováděcími právními předpisy

Všechny informace uvedené v tomto základním popisu odpadu jsou úplné a pravdivé. V případě, že dojde ke změně surovin a technologie procesu, ve kterém odpad vzniká, nebo dalším změnám, které ovlivní kvalitativní ukazatele odpadu klíčové pro jeho přijetí do zařízení provozovatele, bude základní popis odpadu při každé takové změně ze strany původce nebo dodavatele odpadu/předávajícího neprodleně aktualizován a tato změna bude neprodleně písemně oznámena provozovateli zařízení

Všechny informace uvedené v tomto ZPO jsou v souladu s platnou legislativou, zejména se zákonem o odpadech, v platném znění a prováděcími právními předpisy

Původce odpadu souhlasí, že odpovídá za úplnost a pravdivost údajů o odpadu uvedených v tomto základním popisu odpadu (dále jen ZPO) a přebírá odpovědnost za všechny škody (vč. finančních) vzniklé provozovateli zařízení v případě uvedení neúplných nebo nesprávných informací o vlastnostech, složení a deklaraci odpadu v ZPO. V případě absence potvrzení ZPO ze strany původce přechází tato odpovědnost na Předávající osobu

ZÁKLADNÍ POPIS ODPADU (dále také "ZPO")

ve smyslu zákona č. 541/2020 Sb. v platném znění a prováděcích právních předpisů

Způsob vyplňování: odpovídající údaj označte popisem nebo X, v případě nedostatku místa pokračujte v poznámce na druhé straně

ID číslo smlouvy / číslo ZPO:		Jméno odpovědného pracovníka dodavatele:	
-------------------------------	--	--	---

Předávající osoba / Dodavatel odpadu Název nebo jméno, příjmení, adresa: Základní škola a Mateřská škola, Hradec Králové - Kukleny, Pražská 198		Původce odpadu a adresa místa, kde odpad vznikl Název nebo jméno, příjmení, obec: Základní škola a Mateřská škola, Hradec Králové - Kukleny, Pražská 198	
Pražská třída 198/40		Pražská třída 198/40	
Hradec Králové		Hradec Králové	
IČO:	70886091	IČO:	70886091
IČOB/IČZ/IČP:		IČZUJ:	569810
		IČZ/IČP:	1000269914
		ORP/SOP:	5205
		<small>(pro případ vzniku odpadu mimo provozovnu)</small>	

Název druhu odpadu:		Biologicky rozložitelný odpad z kuchyní a stravoven														
Katalogové číslo odpadu:	2	0	0	1	0	8	Kategorie odpadu:	<input checked="" type="checkbox"/>	N	O/N	N/O					
Odpad skupiny 19 původem ze skupin 20, 15 01 a 17	<input checked="" type="checkbox"/>	ANO		Hmotnost/podíl ze skupiny 20:			Hmotnost/podíl ze skupiny 15 01:			Hmotnost/podíl ze skupiny 17:						
Popis vzniku odpadu vč. popisu vstupních materiálů <small>*Při příjmu na mobilní zařízení uveďte: odpad vlastní produkce / převzatý od jiných původců</small>	Zbytky jídel															
Fyzikální vlastnosti odpadu	Skupenství:	kusovité, sypké až kašovité			Barva:	různá		Zápach:	různých zápachů			Jiné:				
Údaje o složení odpadu <small>*V případě odpadů 160101*, 161103*, 161105* povinný údaj: obsah azbestu</small>	Homogenní		různé druhy zbytku jídel													
	<input checked="" type="checkbox"/>		Další údaje													
Nebezpečné vlastnosti odpadu	<input checked="" type="checkbox"/>	HP1	HP2	HP3	HP4	HP5	HP6	HP7	HP8	HP9	HP10	HP11	HP12	HP13	HP14	HP15
Stanovené kritické ukazatele	nejsou stanoveny															

Informace pro skládkování odpadu / zasypávání																	
Údaje o jednotlivých parametrech rozhodných pro možnost uložení odpadu na příslušnou skupinu skládky nebo využití k zasypávání vč. protokolů o vzorkování a zkouškách odpadu																	
Odůvodnění, proč nelze s odpadem nakládat jiným způsobem v souladu s hierarchií odpadového hospodářství	Odpad nelze dále upravit	Odpad nelze využít	jiné:														
Skupina sídanky, kde je možné uložit předávaný odpad, který splňuje veškeré podmínky pro uložení např. s ohledem na jeho vlastnosti, složení, vyluhovatelnost a obsahu škodlivin v sušině										S-NO	S-001	S-003					
Omezení a nezbytná opatření po přijetí odpadu na skládku a případné omezení mísitelnosti odpadu s jinými druhy odpadu	Nejsou stanovena		Jsou stanovena tato: (např. zákaz smíchávání s vybranými odpady, překrytí z důvodu obsahu azbestu)														
Údaj o výhřevnosti (MJ/kg sušiny)	≤ 6,5		> 6,5		Upřesnění:												
Popis provedeného způsobu úpravy před uložením na skládku	Vytřídění nebezpečných a/nebo využitelných složek			jiné:													
Odůvodnění případného neprovedení úpravy nebo další úpravy nebo neodstranění nebezpečných vlastností odpadu před skládkováním	Technicky neproveditelné		Úpravou nelze dosáhnout snížení objemu odpadu nebo snížení nebo odstranění nebezpečných vlastností				Celkové nepříznivé dopady úpravy odpadu na ŽP převyšují příznivé dopady jeho odstranění					jiné: Z odpadu již byly vytříděny využitelné či nebezpečné složky					

Popis odborného úsudku, kterým byla vyhodnocena přijatelnost odpadu na skládku v případě nevypracování ZPO na základě výsledků zkoušek vč. zdokumentování každého ukazatele pro přijetí odpadu do zařízení

Odpad není určen ke skládkování/zasypávání. Odpad vhodný do bioplynové stanice.

Poznámky, další informace o odpadu, přílohy atd.

Další informace k odpadu nezbytné pro zjištění, zda je možné v příslušném zařízení s daným odpadem nakládat (např. další údaje o vlastnostech odpadu pro přijetí odpadu do zařízení, kopie o vyloučení "N" vlastn. Odpadu, číslo protokolu o odběru a zkouškách odpadu apod.)

Čestné prohlášení původce odpadu

nebo Předávající osoby / dodavatele odpadu v případě absence potvrzení ze strany původce odpadu

V případě předání na skládku se nejedná o odpad, který nelze ukládat na skládky všech skupin dle platné legislativy, zejm. dle vyhlášky o podrobnostech nakládání s odpady

V případě předání na skládku byl odpad upraven v souladu s platnou legislativou, zejména se zákonem o odpadech, v platném znění a jeho prováděcími právními předpisy

Všechny informace uvedené v tomto základním popisu odpadu jsou úplné a pravdivé. V případě, že dojde ke změně surovin a technologie procesu, ve kterém odpad vzniká, nebo dalším změnám, které ovlivní kvalitativní ukazatele odpadu klíčové pro jeho přijetí do zařízení provozovatele, bude základní popis odpadu při každé takové změně ze strany původce nebo dodavatele odpadu/předávajícího neprodleně aktualizován a tato změna bude neprodleně písemně oznámena provozovateli zařízení

Všechny informace uvedené v tomto ZPO jsou v souladu s platnou legislativou, zejména se zákonem o odpadech, v platném znění a prováděcími právními předpisy

Původce odpadu souhlasí, že odpovídá za úplnost a pravdivost údajů o odpadu uvedených v tomto základním popisu odpadu (dále jen ZPO) a přebírá odpovědnost za všechny škody (vč. finančních) vzniklé provozovateli zařízení v případě uvedení neúplných nebo nesprávných informací o vlastnostech, složení a deklaraci odpadu v ZPO. V případě absence potvrzení ZPO ze strany původce přechází tato odpovědnost na Předávající osobu

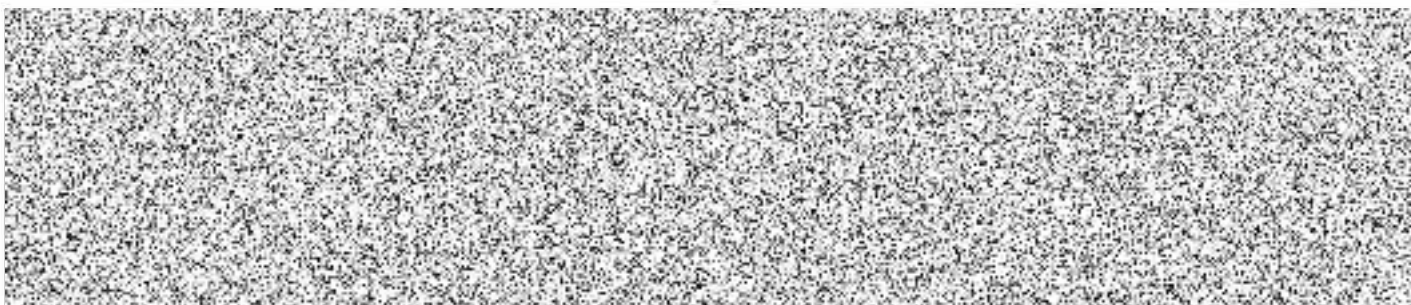

ZÁKLADNÍ POPIS ODPADU (dále také "ZPO")

ve smyslu zákona č. 541/2020 Sb. v platném znění a prováděcích právních předpisů

Způsob vyřizování: odpovídající údaj označte popisem nebo X, v případě nedostatku místa pokračujte v poznámce na druhé straně

ID číslo smlouvy / číslo ZPO:		Jméno odpovědného pracovníka dodavatel:	
Předávající osoba / Dodavatel odpadu Název nebo jméno, příjmení, adresa: Základní škola a Mateřská škola, Hradec Králové - Kukleny, Pražská 198 Pražská třída 198/40 Hradec Králové		Původce odpadu a adresa místa, kde odpad vznikl Název nebo jméno, příjmení, obec: Základní škola a Mateřská škola, Hradec Králové - Kukleny, Pražská 198 Pražská třída 198/40 Hradec Králové	
IČO:	70886091	IČO:	70886091
IČOB/IČZ/IČP:		IČZU:	569810
		IČZ/IČP:	1000269914
		ORP/SUP:	5205
(pro případ vzniku odpadu mimo provozovnu)			

Název druhu odpadu:	Biologicky rozložitelný odpad															
Katalogové číslo odpadu:	2	0	0	2	0	1	Kategorie odpadu:						<input checked="" type="checkbox"/>	N	O/N	N/O
Odpad skupiny 19 původem ze skupin 20, 15 01 a 17	<input checked="" type="checkbox"/> NE		ANO		Hmotnost/podíl ze skupiny 20:		Hmotnost/podíl ze skupiny 15 01:		Hmotnost/podíl ze skupiny 17:							
Popis vzniku odpadu vč. popisu vstupních materiálů *Při příjmu na mobilní zařízení uveďte: odpad vlastní produkce / převzatý od jiných původců	Při údržbě stromků, zeleně a zbytky z kuchyně bez obsahu neb. látek															
Fyzikální vlastnosti odpadu	Skupenství:	kusovité až sypké			Barva:	různých barev		Zápach:	různých zápachů			Jiné:				
Údaje o složení odpadu *V případě odpadů 160101*, 161103*, 161105* povinný údaj: obsah azbestu	Homogenní		Další údaje													
	<input checked="" type="checkbox"/> Heterogenní		dřeva (keře, stromky), tráva, zbytky potravin (ořezky ze zeleniny a ovoce)													
Nebezpečné vlastnosti odpadu	<input checked="" type="checkbox"/> Nejsou	HP1	HP2	HP3	HP4	HP5	HP6	HP7	HP8	HP9	HP10	HP11	HP12	HP13	HP14	HP15
Stanovené kritické ukazatele	nejsou stanoveny															

Informace pro skládkování odpadu / zasypávání																	
Údaje o jednotlivých parametrech rozhodných pro možnost uložení odpadu na příslušnou skupinu skládky nebo využití k zasypávání vč. protokolů o vzorkování a zkouškách odpadu	Odpad není určen ke skládkování/zasypávání. Odpad je vhodný na kompostárnu.																
Odůvodnění, proč nelze s odpadem nakládat jiným způsobem v souladu s hierarchií odpadového hospodářství	Odpad nelze dále upravit	Odpad nelze využít	Jiné:														
Skupina skládky, kde je možné uložit předávaný odpad, který splňuje veškeré podmínky pro uložení např. s ohledem na jeho vlastnosti, složení, vyluhovatelnost a obsahu škodlivin v sušině	S-NO										S-001			S-003			
Omezení a nezbytná opatření po přijetí odpadů na skládku a případné omezení místelnosti odpadu s jinými druhy odpadu	Nejsou stanovena		Jsou stanovena tato: (např. zákaz smíchávání s vybranými odpady, překrytí z důvodu obsahu azbestu)														
Údaj o výhřevnosti (MJ/kg sušiny)	≤ 6,5		> 6,5		Upřesnění:												
Popis provedeného způsobu úpravy před uložením na skládku	Vytřídění nebezpečných a/nebo využitelných složek				Jiné:												
Odůvodnění případného neprovedení úpravy nebo další úpravy nebo neodstranění nebezpečných vlastností odpadu před skládkováním	Technicky neproveditelné		Úpravou nelze dosáhnout snížení objemu odpadu nebo snížení nebo odstranění nebezpečných vlastností				Celkové nepříznivé dopady úpravy odpadu na ŽP převyšují příznivé dopady jeho odstranění					Jiné: Z odpadu již byly vytříděny využitelné či nebezpečné složky					

Popis odborného úsudku, kterým byla vyhodnocena přijatelnost odpadu na skládku v případě nevypracování ZPO na základě výsledků zkoušek vč. zdokumentování každého ukazatele pro přijetí odpadu do zařízení

Odpad není určen ke skládkování/zasypávání. Odpad vhodný na kompostárnu.

Poznámky, další informace o odpadu, přílohy atd.

Další informace k odpadu nezbytné pro zjištění, zda je možné v příslušném zařízení s daným odpadem nakládat (např. další údaje o vlastnostech odpadu pro přijetí odpadu do zařízení, kopie o vyjmutí "N" vlastn. Odpadu, číslo protokolu o odběru a zkouškách odpadu apod.)

Čestné prohlášení původce odpadu

nebo Předávající osoby / dodavatele odpadu v případě absence potvrzení ze strany původce odpadu

V případě předání na skládku se nejedná o odpad, který nelze ukládat na skládky všech skupin dle platné legislativy, zejm. dle vyhlášky o podrobnostech nakládání s odpady

V případě předání na skládku byl odpad upraven v souladu s platnou legislativou, zejména se zákonem o odpadech, v platném znění a jeho prováděcími právními předpisy

Všechny informace uvedené v tomto základním popisu odpadu jsou úplné a pravdivé. V případě, že dojde ke změně surovin a technologie procesu, ve kterém odpad vzniká, nebo dalším změnám, které ovlivní kvalitativní ukazatele odpadu klíčové pro jeho přijetí do zařízení provozovatele, bude základní popis odpadu při každé takové změně ze strany původce nebo dodavatele odpadu/předávajícího neprodleně aktualizován a tato změna bude neprodleně písemně oznámena provozovateli zařízení

Všechny informace uvedené v tomto ZPO jsou v souladu s platnou legislativou, zejména se zákonem o odpadech, v platném znění a prováděcími právními předpisy

Původce odpadu souhlasí, že odpovídá za úplnost a pravdivost údajů o odpadu uvedených v tomto základním popisu odpadu (dále jen ZPO) a přebírá odpovědnost za všechny škody (vč. finančních) vzniklé provozovateli zařízení v případě uvedení neúplných nebo nesprávných informací o vlastnostech, složení a deklaraci odpadu v ZPO. V případě absence potvrzení ZPO ze strany původce přechází tato odpovědnost na Předávající osobu