

**Město Kolín**

Sídlo: Karlovo náměstí 78, 280 12 Kolín I

IČ 00235440, DIČ CZ00235440, datová schránka – 9kkbs46

Bankovní spojení: Česká spořitelna, a.s., č. účtu 3661752/0800

Zastoupeno: **Mgr. Ivetou Mikšíkovou**, I. místostarostka města(dále jen strana „**Povinná**“)

na straně jedné a



MKOLP0036ABA

ČEZ Distribuce, a. s.

IČ 24729035, DIČ CZ24729035

se sídlem Děčín, Děčín IV-Podmokly, Teplická 874/8, PSČ 405 02

zastoupená na základě plné moci ze dne 20.12.2022 pod evid. č. POV:229/2022

(dále jen strana „**Oprávněná**“)

na straně druhé

(Povinná a Oprávněná společně rovněž jako „**Smluvní strany**“)

uzavřely níže uvedeného dne, měsíce a roku tuto:

Smlouvu o zřízení věcného břemene - služebnostič. **IE-12-6007127/VB01****Kolín, Výfuk, obnova NN za kNN**(dále jen „**Smlouva**“)

k provedení ustanovení § 25 odst. 4 zákona č. 458/2000 Sb., o podmínkách podnikání a o výkonu státní správy v energetických odvětvích a o změně některých zákonů (energetický zákon), v platném znění (dále jen „energetický zákon“), a § 1257 a násl. zákona č. 89/2012 Sb., občanský zákoník (dále jen „občanský zákoník“)

Článek I.**Úvodní ustanovení**

- 1.1. Oprávněná je provozovatelem distribuční soustavy (dále jen „**PDS**“) na území vymezeném licenci. Distribuční soustava je provozována ve veřejném zájmu. PDS má povinnost zajišťovat spolehlivé provozování, obnovu a rozvoj distribuční soustavy na území vymezeném licenci, přičemž zřízení tohoto věcného břemene je ze strany Oprávněné jedním ze zákonem daných předpokladů pro plnění této povinnosti.
- 1.2. Povinná prohlašuje, že je výlučným vlastníkem pozemků parc. č. **2111/1, 2111/2, 2111/3, 2111/7, 2111/12, 2111/14, 2111/35, 2111/36, 2111/37, 2111/38, 2111/39, 2111/40, 2111/53, 2112/4, 2112/5, 2112/6, 2112/58, 2112/61, 2112/65, 2119/3, 2120/34, 2120/44, 2515/57, 2976/1, 2976/2, 2976/3, 2976/6** v k.ú. **Kolín [668150]**, obec **Kolín**, parc. č. **2941/6** v k.ú. **Štítary u Kolína [668249]**, obec **Kolín** zapsáno v katastru nemovitostí vedeném Katastrálním úřadem pro **Středočeský kraj**, Katastrální pracoviště **Kolín**, na LV č. **10001** (dále jen "**Pozemek**")
- 1.3. Pozemky se nachází na území vymezeném licenci, v němž Oprávněná provozuje distribuční soustavu. Oprávněná má povinnost zřídit věcné břemeno umožňující zřídit a provozovat ve smyslu § 25 odst. 3 písm. e) energetického zákona na Pozemku zařízení distribuční soustavy.

Článek II. Předmět Smlouvy

- 2.1. Předmětem Smlouvy je zřízení a vymezení věcného břemene - osobní služebnosti - zřízení umístění a provozování zařízení distribuční soustavy podle § 25 odst. 4 energetického zákona, nepodléhající úpravě služebnosti inženýrské sítě v občanském zákoníku (dále též jen „věcné břemeno“). Obsah věcného břemene je specifikován v článku III. této smlouvy. Věcné břemeno se zřizuje k Pozemkům ve prospěch Oprávněné v rozsahu uvedeném v této Smlouvě a vyplývajícím z přísl. ustanovení energetického zákona. Povinná se za podmínek stanovených touto smlouvou a zákonem zavazuje strpět práva Oprávněné plynoucí z věcného břemene a s ním spojených zákonných omezení a Oprávněná prohlašuje, že tato práva přijímá a bude je vykonávat za podmínek sjednaných touto Smlouvou a stanovených zákonem.
- 2.2. Povinná výslovně prohlašuje, že není žádným způsobem omezena v právu zřídit k Pozemkům věcné břemeno, že Pozemky nejsou zatíženy žádným zástavním, předkupním, či jiným věcným nebo závazkovým právem, kterým by byl znemožněn účel této Smlouvy. Povinná prohlašuje, že jí nejsou známy žádné faktické nebo právní vady Pozemků, kterými by byl znemožněn účel této Smlouvy.

Článek III. Specifikace věcného břemene

- 3.1. Smluvní strany se dohodly, že Povinná, je výlučným vlastníkem Pozemků, zřizuje k Pozemkům ve prospěch Oprávněné právo odpovídající věcnému břemenu podle § 25 odst. 4 energetického zákona, když jeho obsah a rozsah jeho výkonu je blíže uveden, kromě příslušných ustanovení energetického zákona, v tomto článku.
- 3.2. Smluvní strany berou na vědomí, že se změnou vlastníka Pozemků přecházejí i práva a povinnosti, vyplývající z věcného břemene, na nabyvatele Pozemků.
- 3.3. Smluvní strany se za účelem umístění součásti distribuční soustavy – **uložení kabelového vedení 1kV /2271 m/; 43x pilíř-skříň** (dále jen „**Součást distribuční soustavy**“) na Pozemcích a za účelem jejího provozování dohodly na zřízení věcného břemene, jehož obsahem je právo Oprávněné zřídit, provozovat, opravovat a udržovat Součást distribuční soustavy na Pozemcích. Věcné břemeno zahrnuje též právo Oprávněné provádět na Součásti distribuční soustavy úpravy za účelem její obnovy, výměny, modernizace nebo zlepšení její výkonnosti, včetně jejího odstranění.
- 3.4. Rozsah věcného břemene na Pozemcích podle této smlouvy je vymezen v geometrickém plánu č. **7705-257/2023** schváleném Katastrálním úřadem pro **Středočeský kraj**, Katastrální pracoviště **Kolín**, dne **27.06.2023** pod č. **PGP-1129/2023-204** a v geometrickém plánu č. **517-550/2023** schváleném Katastrálním úřadem pro **Středočeský kraj**, Katastrální pracoviště **Kolín**, dne **16.06.2023** pod č. **PGP-1057/2023-204**. Geometrické plány jsou nedílnou součástí této smlouvy. Veškeré náklady související s vyhotovením geometrických plánů, Smlouvy uhradí Oprávněná.
- 3.5. Povinná z věcného břemene je povinna strpět výkon práva Oprávněné, vyplývající z této Smlouvy a energetického zákona a zdržet se veškeré činnosti, která vede k ohrožení Součásti distribuční soustavy a omezení výkonu tohoto práva Oprávněné.
- 3.6. Věcné břemeno, zřízené touto Smlouvou, se sjednává jako časově neomezené a zaniká v případech stanovených zákonem.

Článek IV. Další práva

- 4.1. Oprávněná z věcného břemene má ve vztahu k Pozemkům dále oprávnění, která jí, jako PDS přísluší z energetického zákona, především pak:
- Vstupovat a vjíždět na Pozemky v souvislosti se zřizováním, obnovou a provozováním distribuční soustavy.

- 4.2. Oprávněná je povinna při výkonu oprávnění, popsaných shora, postupovat coby PDS striktně ve smyslu § 25 odst. 8 energetického zákona, tj. co nejvíce šetřit práva Povinné a vstup na Pozemek, jí bezprostředně oznámit. Po skončení prací je povinna uvést Pozemek do předchozího stavu, a není-li to možné s ohledem na povahu provedených prací, do stavu odpovídajícího jejímu předchozímu účelu nebo užívání Pozemku, a bezprostředně oznámit tuto skutečnost Povinné. Po provedení odstranění nebo okleštění stromů je Oprávněná povinna na svůj náklad provést likvidaci vzniklého klesu a zbytků po těžbě.
- 4.3. Součástí distribuční soustavy je inženýrskou sítí ve smyslu § 509 občanského zákoníku se všemi k ní náležejícími součástmi.

Článek V. Cena a platební podmínky

- 5.1. Věcné břemeno podle této smlouvy se zřizuje úplatně.
- 5.2. Jednorázová náhrada za zřízení věcného břemene je stanovena dohodou smluvních stran dle skutečného rozsahu omezení dotčených městských nemovitostí v souladu s geometrickým plánem uvedeným v článku **III. odst. (1)** této smlouvy Dle SoSB ev. č.: 00097/2020/OSMM/Krug a Usnesení č. 2016/51/RM/2020 ze dne 10.02.2020 **finanční náhrada činí 226.200 Kč /2262 bm x 100 Kč/ + 86.000 Kč /43x 2.000Kč/** dle schválené sazby pro výpočet jednorázové úhrady za zřizování věcných břemen Radou města Kolína dne 12.04.2010.

Dle skutečného zaměření stavby byl dotčen i pozemek 2112/65 v /9 bm/, který nebyl předmětem smlouvy o smlouvě budoucí. Dle Usnesení **1938/32/RM/2023** ze dne **21.08.2023 finanční náhrada činí 2.000 Kč**. Cena je stanovena podle aktuálního výpočtu podle zákona č. 237/2020 Sb., kterým se mění zákon č. 151/1997 Sb., o oceňování majetku a o změně některých zákonů (zákon o oceňování majetku), ve znění pozdějších předpisů a další souvisejících zákonů, s účinností od 01.01.2021, vyhlášky č. 488/2020 Sb., kterou se mění vyhláška č. 441/2013 Sb., k provedení zákona o oceňování majetku (oceňovací vyhláška).

Celkem finanční náhrada po zaokrouhlení **činí 314.200 Kč (slovy: tři sta čtrnáct tisíc dvě stě korun českých)** k této stanovené ceně věcného břemene bude připočtena DPH.

- 5.3. Úhrada této jednorázové náhrady bude provedena Oprávněnou ve prospěch účastníka Smlouvy na straně Povinné na základě faktury (daňového dokladu) vystavené Povinnou se splatností do 30 dnů ode dne vystavení faktury. Povinná je oprávněna vystavit fakturu až po doručení vyrozumění o povolení vkladu práva odpovídající věcnému břemenu dle této smlouvy do katastru nemovitostí a **obdržení žádosti o vystavení daňového dokladu (objednávky) vystavené Oprávněnou**. Za datum zdanitelného plnění je považováno datum vkladu práva do katastru nemovitostí.
- 5.4. **Žádost o vystavení daňového dokladu (objednávka)** bude Povinné doručena na emailovou adresu jana.krugerova@mukolin.cz povinná se zavazuje, že vedle náležitostí stanovených platnými právními předpisy, bude faktura obsahovat **číselné označení Smlouvy o zřízení věcného břemene** /např. IE-12-6007127/01 a **desetimístné číslo ze žádosti (objednávky)** /např. 41xxxxxxx/ vydané a zasláné Oprávněnou.
- 5.5. Účastníci smlouvy si sjednali, že v případě, že objednávka nebude straně povinné doručena do 10 dnů od data zápisu vkladu práva dle této smlouvy do katastru nemovitostí, uplynutím této lhůty je považována podmínka obdržení objednávky za splněnou s možností započít fakturovat dle výše uvedených podmínek.

Článek VI. Vklad věcného břemene do veřejného seznamu

- 6.1. Povinná tímto zmocňuje Oprávněnou, aby jí zastupovala v řízení před příslušným katastrálním pracovištěm ve věci zřízení práva k Pozemku podle této Smlouvy a aby za ní podepsala a podala návrh na vklad práva k Pozemku. Udělení zmocnění a jeho přijetí Smluvní strany potvrzují svými podpisy této Smlouvy o zřízení věcného břemene. Správní poplatek za návrh na zahájení řízení o povolení vkladu práva do katastru nemovitostí uhradí Oprávněná.
- 6.2. Věcné břemeno podle této Smlouvy vzniká v souladu s ustanovením občanského zákoníku

zápisem do veřejného seznamu (katastr nemovitosti).

Město Kolín p
tohoto právního
usnesením

Článek VII. Ostatní ujednání

- 7.1. Podpisem této Smlouvy Povinná, jako subjekt údajů potvrzuje, že Oprávněná jako správce údajů splnila vůči subjektu údajů informační povinnost ve smyslu § 11 zákona č. 101/2000 Sb., o ochraně osobních údajů, v platném znění, týkající se zejména provádění zpracování osobních dat subjektu údajů v interním informačním systému správce údajů pouze k účelu danému touto Smlouvou. Povinná, jako subjekt údajů prohlašuje, že si je vědoma všech svých zákonných práv v souvislosti s poskytnutím svých osobních údajů k účelu danému touto Smlouvou. Oprávněná se zavazuje při správě osobních údajů Povinné využívat je a nakládat s nimi pouze ke sjednanému účelu a v souladu se zákonem.
- 7.2. Smlouva je sepsána ve 3 stejnopisech, z nichž každý má platnost originálu. Povinná obdrží dva stejnopisy smlouvy, oprávněná obdrží jeden stejnopis smlouvy, který použije pro účely příslušného řízení o povolení vkladu věcného břemene do katastru nemovitostí.

Článek VIII. Závěrečná ujednání

- 8.1. Smluvní strany prohlašují, že si Smlouvu před jejím podpisem přečetly, že byla uzavřena po vzájemné dohodě, podle jejich pravé a svobodné vůle, dobrovolně, určitě, vážně a srozumitelně, nikoliv v tísní, pod nátlakem ani za nápadně nevýhodných podmínek, což stvrzují svými podpisy. Smluvní strany prohlašují, že Smlouva představuje úplnou dohodu o veškerých jejích náležitostech a neexistují náležitosti, které by smluvní strany neujednaly.
- 8.2. Smlouva nabývá účinnosti okamžikem jejího uzavření. Pro případ, že tato Smlouva není uzavírána za přítomnosti obou smluvních stran, platí, že Smlouva nebude uzavřena, pokud ji Povinná či Oprávněná podepíše s jakoukoliv změnou či odchylkou, byť nepodstatnou, nebo dodatkem, ledaže druhá smluvní strana takovou změnu či odchylku nebo dodatek následně ve formě sjednané touto Smlouvou a stanovené zákonem schválí.
- 8.3. Smlouva může být měněna nebo doplňována pouze formou vzestupně číslovaných písemných dodatků podepsaných oběma Smluvními stranami.
- 8.4. Smlouva a právní vztahy z ní vyplývající se řídí právním řádem České republiky.
- 8.5. Na právní vztahy vyplývající nebo související s touto Smlouvou a v ní nebo v energetickém zákoně výslovně neupravené se přiměřeně uplatní ustanovení občanského zákoníku.

IX. uveřejnění v registru smluv

Tato smlouva podléhá uveřejnění v registru smluv dle zákona č. 340/2015 Sb., o zvláštních podmínkách účinnosti některých smluv, uveřejňování těchto smluv a o registru smluv (zákon o registru smluv) (dále je: „registr smluv“). Smluvní strany se dohodly, že smlouvu v souladu s tímto zákonem uveřejní město Kolín, a to nejpozději do 30 dnů od podpisu smlouvy. Toto ujednání však nebrání tomu, aby smlouvu zveřejnil i smluvní partner města Kolína. Po uveřejnění v registru smluv obdrží smluvní partner města Kolína do datové schránky, anebo v případě neexistence datové schránky e-mailem, potvrzení od správce registru smluv. Potvrzení obsahuje metadata a je ve formátu .pdf, označeno uznávanou elektronickou značkou a opatřeno kvalifikovaným časovým razítkem. Smluvní strany se dohodly, že smluvní partner města Kolína nebude, kromě potvrzení o uveřejnění smlouvy v registru smluv od správce registru smluv, nijak dále o této skutečnosti informován.

Smluvní strany dále výslovně souhlasí s tím, aby tato smlouva byla uvedena v přehledu nazvaném „Přehled smluv“ vedeném městem Kolín, který obsahuje údaje o smluvní straně, datum uzavření smlouvy, předmětu smlouvy a výše plnění. Smluvní strany dále výslovně souhlasí s tím, že tato smlouva může být bez jakéhokoliv omezení zveřejněna jak na oficiálních webových stránkách města Kolín, tak i v registru smluv, a to včetně všech případných příloh a dodatků. Smluvní strany prohlašují, že skutečnosti uvedené v této smlouvě nepovažují za obchodní tajemství ve smyslu příslušných ustanovení právních předpisů a udělují svolení k jejich užití a zveřejnění bez jakýchkoliv dalších podmínek.

DOLOŽKA

Město Kolín potvrzuje ve smyslu § 41 zákona č. 128/2000 Sb., že byly splněny podmínky pro platnost tohoto právního úkonu a uzavření této smlouvy bylo schváleno Radou města Kolína dne **10.02.2020** usnesením č. **2016/51/RM/2020** a usnesením č. **1938/32/RM/2023** ze dne **21.08.2023**

Povinná

V Kolíně - 8 -12- 2023

Oprávněná

V Kolíně

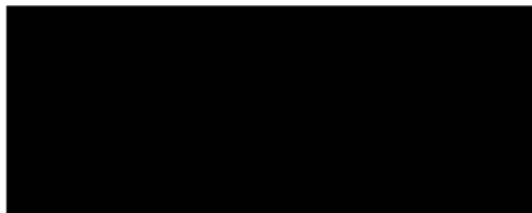

Město Kolín
Mgr. Iveta Mikšíková
I. místostarostka města

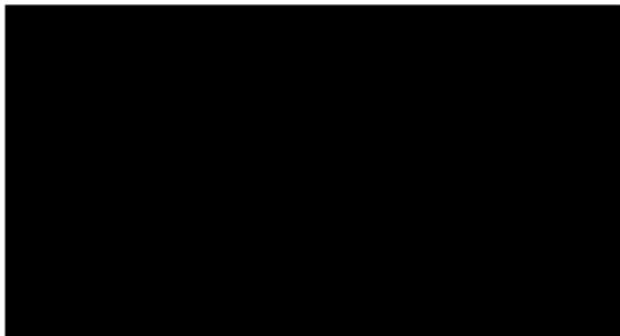

 **DISTRIBUCE**

ČEZ Distribuce, a. s.
Děčín - Děčín IV-Podmokly
Teplická 874/8. PSC 405 02
IČO: 247 29 035

299



VÝKAZ DOSAVADNÍHO A NOVÉHO STAVU ÚDAJŮ KATASTRU NEMOVITOSTÍ

Dosavadní stav				Nový stav											
Označení pozemku parc. číslem	Výměra parcely		Druh pozemku	Označení pozemku parc. číslem	Výměra parcely		Druh pozemku	Typ stavby	Způsob určení výměr	Porovnání se stavem evidence právních vztahů					
	ha	m ²	Způsob využití		ha	m ²	Způsob využití	Způsob využití		Díl přechází z pozemku označeného v		Číslo listu vlastnictví	Výměra dílu		Označení dílu
										katastru nemovitosti	dřívější poz. evidenci		ha	m ²	
st.2401										st.2401		297			
st.2402										st.2402		1167			
st.2403										st.2403		715			
st.2404										st.2404		463			
st.2405										st.2405		12928			
st.2406										st.2406		123			
st.2411										st.2411		917			
st.2412										st.2412		3807			
st.2413										st.2413		2277			
st.2414										st.2414		3778			
st.2415										st.2415		3195			
st.2418										st.2418		1456			
st.2419										st.2419		3163			
st.2420										st.2420		3169			
st.2421										st.2421		2482			
st.2422/4										st.2422/4		17059			
st.2423										st.2423		1098			
st.2424										st.2424		3821			
st.2425										st.2425		6888			
st.2426										st.2426		3818			
st.2428										st.2428		832			
st.2429										st.2429		3833			
st.2431/1										st.2431/1		345			
st.2432										st.2432		2927			
st.2514										st.2514		3369			
st.2517										st.2517		3266			
st.2518										st.2518		3505			
st.2519										st.2519		2152			
st.2521										st.2521		904			
st.2522										st.2522		868			
st.2523										st.2523		366			
st.2524										st.2524		2246			
st.2772										st.2772		3844			
st.3384										st.3384		577			
st.3385										st.3385		579			

VÝKAZ DOSAVADNÍHO A NOVÉHO STAVU ÚDAJŮ KATASTRU NEMOVITOSTÍ

Dosavadní stav			Nový stav												
Označení pozemku parc. číslem	Výměra parcely		Druh pozemku	Označení pozemku parc. číslem	Výměra parcely		Druh pozemku	Typ stavby	Způsob určení výměr	Porovnání se stavem evidence právních vztahů				Označení dílu	
	ha	m ²	Způsob využití		ha	m ²	Způsob využití	Způsob využití		Díl přechází z pozemku označeného v		Číslo listu vlastnictví	Výměra dílu		
										katastru nemovitosti	dřívější poz. evidenci		ha		m ²
st.3397										st.3397		553			
st.3816										st.3816		2508			
2111/1										2111/1		10001			
2111/2										2111/2		10001			
2111/3										2111/3		10001			
2111/7										2111/7		10001			
2111/12										2111/12		10001			
2111/14										2111/14		10001			
2111/20										2111/20		312			
2111/23										2111/23		2940			
2111/35										2111/35		10001			
2111/36										2111/36		10001			
2111/37										2111/37		10001			
2111/38										2111/38		10001			
2111/39										2111/39		10001			
2111/40										2111/40		10001			
2111/43										2111/43		6105			
2111/44										2111/44		6805			
2111/53										2111/53		10001			
2112/4										2112/4		10001			
2112/5										2112/5		10001			
2112/6										2112/6		10001			
2112/19										2112/19		1677			
2112/27										2112/27		495			
2112/28										2112/28		7005			
2112/44										2112/44		226			
2112/48										2112/48		4495			
2112/49										2112/49		2749			
2112/58										2112/58		10001			
2112/60										2112/60		2292			
2112/61										2112/61		10001			
2112/64										2112/64		3040			
2112/65										2112/65		10001			
2119/3										2119/3		10001			
2119/4										2119/4		1514			
2119/30										2119/30		10002			
2120/34										2120/34		10001			
2120/44										2120/44		10001			
2515/57										2515/57		10001			
2976/1										2976/1		10001			
2976/2										2976/2		10001			
2976/3										2976/3		10001			
2976/6										2976/6		10001			

Druh věcného břemene: Dle smlouvy.

Oprávněný: Dle smlouvy.

Seznam souřadnic (S-JTSK):

Seznam souřadnic (S-JTSK):

Seznam souřadnic (S-JTSK):				Seznam souřadnic (S-JTSK):			
nice pro zápis do KN				Souřadnice pro zápis do KN			
bodu	Y	X	kk	Číslo bodu	Y	X	kk
13	689689.54	1057697.75	3	587	689636.17	1057713.90	3
	689605.42	1057716.63	3	588	689636.63	1057714.30	3
	689605.63	1057716.46	3	589	689636.91	1057713.96	3
1	689605.20	1057715.96	3	590	689642.47	1057699.30	3
2	689604.99	1057716.13	3	591	689642.65	1057699.08	3
193	689624.59	1057727.76	3	592	689642.13	1057698.61	3
494	689624.85	1057727.48	3	593	689641.95	1057698.83	3
495	689624.40	1057727.07	3	594	689658.27	1057689.07	3
496	689617.82	1057745.65	3	595	689658.01	1057689.31	3
497	689617.60	1057745.91	3	596	689658.48	1057689.74	3
498	689618.05	1057746.33	3	597	689672.81	1057702.25	3
499	689618.27	1057746.07	3	598	689673.22	1057702.59	3
500	689654.60	1057754.39	3	599	689673.46	1057702.31	3
501	689654.88	1057754.10	3	600	689725.59	1057748.67	3
502	689654.40	1057753.65	3	601	689725.30	1057749.02	3
503	689654.12	1057753.94	3	602	689725.85	1057749.48	3
504	689640.62	1057766.29	3	603	689726.14	1057749.13	3
505	689640.18	1057765.91	3	604	689795.44	1057821.88	3
506	689640.39	1057765.65	3	605	689795.67	1057821.60	3
507	689660.50	1057779.26	3	606	689813.26	1057807.38	3
508	689660.43	1057779.49	3	607	689813.60	1057807.01	3
509	689661.20	1057779.67	3	608	689814.07	1057807.42	3
510	689661.27	1057779.44	3	609	689813.72	1057807.79	3
511	689706.90	1057800.64	3	610	689816.55	1057811.19	3
512	689707.05	1057800.49	3	611	689816.72	1057810.99	3
513	689706.83	1057800.28	3	612	689817.55	1057811.71	3
514	689703.59	1057817.76	3	613	689817.37	1057811.90	3
515	689703.38	1057817.98	3	614	689838.16	1057797.90	3
516	689703.83	1057818.38	3	615	689837.88	1057797.55	3
517	689704.04	1057818.16	3	616	689838.32	1057797.16	3
518	689721.95	1057814.24	3	617	689838.63	1057797.50	3
519	689722.25	1057813.90	3	618	689844.16	1057792.84	3
520	689721.79	1057813.50	3	619	689843.90	1057792.51	3
521	689721.49	1057813.84	3	620	689844.45	1057792.04	3
522	689725.74	1057837.07	3	621	689844.72	1057792.37	3
523	689725.52	1057837.29	3	622	689850.73	1057786.78	3
524	689726.02	1057837.74	3	623	689851.21	1057786.37	3
525	689726.23	1057837.52	3	624	689865.48	1057774.16	3
526	689739.73	1057864.97	3	625	689865.94	1057773.76	3
527	689739.91	1057865.16	3	626	689872.36	1057769.07	3
528	689740.79	1057864.16	3	627	689872.11	1057768.81	3
529	689740.61	1057863.97	3	628	689872.55	1057768.46	3
530	689748.85	1057840.20	3	629	689872.78	1057768.70	3
531	689748.78	1057839.93	3	630	689879.32	1057763.20	3
532	689749.76	1057839.65	3	631	689879.00	1057762.84	3
533	689749.83	1057839.92	3	632	689879.48	1057762.42	3
534	689748.90	1057813.12	3	633	689879.81	1057762.79	3
535	689748.63	1057813.43	3	634	689885.82	1057757.74	3
536	689749.07	1057813.82	3	635	689885.52	1057757.42	3
537	689749.34	1057813.51	3	636	689885.92	1057757.05	3
538	689758.75	1057802.56	3	637	689886.24	1057757.39	3
539	689758.96	1057802.30	3	638	689906.57	1057739.60	3
540	689758.47	1057801.87	3	639	689907.02	1057739.22	3
541	689758.26	1057802.13	3	640	689829.37	1057705.43	3
542	689733.75	1057800.74	3	641	689829.64	1057705.70	3
543	689733.28	1057800.33	3	642	689830.05	1057705.24	3
544	689733.54	1057800.02	3	643	689829.78	1057704.96	3
545	689744.26	1057789.67	3	644	689825.82	1057709.48	3
546	689744.55	1057789.32	3	645	689826.12	1057709.75	3
547	689743.74	1057789.18	3	646	689826.58	1057709.23	3
548	689728.75	1057775.87	3	647	689826.28	1057708.96	3
549	689728.96	1057775.58	3	648	689814.25	1057723.41	3
550	689728.46	1057775.16	3	649	689814.63	1057722.96	3
551	689728.25	1057775.45	3	650	689795.69	1057744.18	3
552	689703.52	1057773.61	3	651	689796.01	1057744.47	3
553	689703.99	1057774.03	3	652	689796.52	1057743.91	3
554	689704.25	1057773.76	3	653	689796.20	1057743.62	3
555	689713.95	1057762.75	3	654	689790.18	1057751.31	3
556	689714.21	1057762.48	3	655	689790.59	1057750.85	3
557	689713.72	1057762.03	3	656	689763.51	1057763.36	3
558	689713.46	1057762.30	3	657	689763.73	1057763.13	3
559	689698.74	1057749.27	3	658	689764.22	1057763.55	3
560	689698.98	1057749.01	3	659	689763.99	1057763.79	3
561	689698.42	1057748.50	3	660	689786.00	1057739.91	3
562	689698.18	1057748.76	3	661	689785.66	1057739.58	3
563	689692.22	1057741.05	3	662	689786.09	1057739.10	3
564	689692.40	1057741.20	3	663	689786.43	1057739.43	3
565	689693.05	1057740.38	3	664	689798.28	1057725.98	3
566	689692.87	1057740.23	3	665	689797.96	1057725.68	3
567	689680.70	1057755.47	3	666	689798.37	1057725.23	3
568	689680.32	1057755.41	3	667	689798.69	1057725.52	3
569	689680.47	1057754.81	3	668	689812.45	1057709.88	3
570	689680.85	1057754.87	3	669	689812.10	1057709.55	3
571	689666.74	1057740.82	3	670	689812.56	1057709.02	3
572	689666.50	1057741.11	3	671	689812.91	1057709.35	3
573	689666.97	1057741.52	3	672	689835.49	1057678.48	3
574	689667.21	1057741.23	3	673	689835.24	1057678.54	3
575	689676.55	1057729.72	3	674	689835.03	1057677.71	3
576	689676.82	1057729.43	3	675	689835.28	1057677.68	3
577	689677.37	1057728.99	3	676	689776.26	1057642.84	3
578	689676.10	1057729.28	3	677	689776.43	1057642.99	3
579	689661.64	1057716.42	3	678	689776.06	1057643.46	3
580	689661.89	1057716.16	3	679	689775.89	1057643.31	3
581	689661.37	1057715.66	3	680	689754.32	1057668.20	3
582	689661.12	1057715.92	3	681	689754.66	1057668.46	3
583	689651.33	1057726.94	3	682	689754.27	1057668.94	3
584	689651.16	1057727.14	3	683	689753.91	1057668.67	3
585	689651.70	1057727.58	3	684	689747.73	1057675.70	3
586	689651.87	1057727.38	3	685	689748.03	1057676.00	3

Seznam souřadnic (S-JTSK):

hlice pro zápis do KN

Seznam souřadnic (S-JTSK):

Souřadnice pro zápis do KN

bodů	Y	X	kk	Poznámka	Číslo bodů	Y	X	kk	Poznámka
689747.60	1057676.47	3	VB, dist. prvek	785	689668.38	1057793.73	3	Věcné břemeno	
689747.31	1057676.18	3	VB, dist. prvek	786	689668.90	1057791.67	3	Věcné břemeno	
689741.60	1057682.71	3	VB, dist. prvek	787	689670.97	1057788.26	3	Věcné břemeno	
689741.88	1057682.99	3	VB, dist. prvek	788	689672.12	1057787.35	3	Věcné břemeno	
689741.45	1057683.46	3	VB, dist. prvek	789	689684.80	1057798.70	3	Věcné břemeno	
689741.19	1057683.19	3	VB, dist. prvek	790	689688.89	1057802.06	3	Věcné břemeno	
689732.06	1057693.57	3	VB, dist. prvek	791	689695.29	1057808.02	3	Věcné břemeno	
689732.38	1057693.89	3	VB, dist. prvek	792	689704.63	1057815.95	3	Věcné břemeno	
689731.94	1057694.37	3	VB, dist. prvek	793	689705.11	1057816.34	3	Věcné břemeno	
689731.63	1057694.06	3	VB, dist. prvek	794	689706.10	1057817.13	3	Věcné břemeno	
689732.67	1057735.77	3	VB, dist. prvek	795	689714.90	1057825.13	3	Věcné břemeno	
689732.96	1057735.49	3	VB, dist. prvek	796	689718.13	1057827.46	3	Věcné břemeno	
689732.50	1057735.05	3	VB, dist. prvek	797	689722.79	1057831.74	3	Věcné břemeno	
689732.19	1057735.35	3	VB, dist. prvek	798	689726.97	1057835.43	3	Věcné břemeno	
689754.38	1057629.58	3	VB, dist. prvek	799	689727.43	1057835.86	3	Věcné břemeno	
689754.26	1057629.96	3	VB, dist. prvek	800	689729.42	1057837.83	3	Věcné břemeno	
689754.86	1057630.12	3	VB, dist. prvek	801	689735.30	1057842.88	3	Věcné břemeno	
689754.98	1057629.74	3	VB, dist. prvek	802	689738.85	1057846.16	3	Věcné břemeno	
689722.48	1057609.23	3	VB, dist. prvek	803	689739.92	1057846.93	3	Věcné břemeno	
689722.66	1057609.02	3	VB, dist. prvek	804	689741.28	1057849.56	3	Věcné břemeno	
689722.18	1057608.59	3	VB, dist. prvek	805	689741.44	1057851.69	3	Věcné břemeno	
689722.00	1057608.80	3	VB, dist. prvek	806	689740.60	1057853.56	3	Věcné břemeno	
689640.88	1057649.97	3	Věcné břemeno	807	689734.71	1057858.18	3	Věcné břemeno	
689641.27	1057650.02	3	Věcné břemeno	808	689721.26	1057868.33	3	Věcné břemeno	
689641.43	1057649.44	3	Věcné břemeno	809	689719.28	1057867.17	3	Věcné břemeno	
689640.40	1057649.29	3	Věcné břemeno	810	689718.20	1057867.83	3	Věcné břemeno	
689639.69	1057652.91	3	Věcné břemeno	811	689717.55	1057868.36	3	Věcné břemeno	
689640.34	1057656.07	3	Věcné břemeno	812	689718.47	1057868.45	3	Věcné břemeno	
689643.34	1057656.89	3	Věcné břemeno	813	689719.30	1057867.87	3	Věcné břemeno	
689645.18	1057656.24	3	Věcné břemeno	814	689720.76	1057868.73	3	Věcné břemeno	
689645.49	1057656.53	3	Věcné břemeno	815	689715.69	1057872.79	3	Věcné břemeno	
689648.21	1057663.15	3	Věcné břemeno	816	689710.17	1057876.41	3	Věcné břemeno	
689652.65	1057669.05	3	Věcné břemeno	817	689700.40	1057884.46	3	Věcné břemeno	
689643.58	1057678.07	3	Věcné břemeno	818	689693.95	1057888.33	3	Věcné břemeno	
689642.96	1057677.48	6	Věcné břemeno	819	689693.49	1057887.74	3	Věcné břemeno	
689642.54	1057677.90	6	Věcné břemeno	820	689693.02	1057888.71	3	Věcné břemeno	
689643.17	1057678.51	3	Věcné břemeno	821	689693.81	1057889.11	3	Věcné břemeno	
689641.17	1057680.90	3	Věcné břemeno	822	689700.76	1057884.94	3	Věcné břemeno	
689639.29	1057681.81	3	Věcné břemeno	823	689710.53	1057876.89	3	Věcné břemeno	
689635.58	1057686.44	3	Věcné břemeno	824	689716.04	1057873.28	3	Věcné břemeno	
689634.10	1057688.04	3	Věcné břemeno	825	689721.41	1057868.97	3	Věcné břemeno	
689632.33	1057688.84	3	Věcné břemeno	826	689734.81	1057858.86	3	Věcné břemeno	
689631.43	1057689.20	3	Věcné břemeno	827	689738.19	1057862.83	3	Věcné břemeno	
689627.19	1057688.80	3	Věcné břemeno	828	689739.99	1057864.68	3	Věcné břemeno	
689618.11	1057682.16	3	Věcné břemeno	829	689740.39	1057864.23	3	Věcné břemeno	
689616.97	1057680.36	3	Věcné břemeno	830	689738.64	1057862.43	3	Věcné břemeno	
689616.23	1057680.57	3	Věcné břemeno	831	689735.28	1057858.49	3	Věcné břemeno	
689606.96	1057685.87	3	Věcné břemeno	832	689741.08	1057853.94	3	Věcné břemeno	
689602.78	1057684.97	3	Věcné břemeno	833	689742.04	1057851.81	3	Věcné břemeno	
689592.25	1057694.18	3	Věcné břemeno	834	689741.87	1057849.44	3	Věcné břemeno	
689591.22	1057697.91	3	Věcné břemeno	835	689740.42	1057846.52	3	Věcné břemeno	
689592.52	1057701.89	3	Věcné břemeno	837	689749.76	1057841.01	3	Věcné břemeno	
689598.96	1057711.00	3	Věcné břemeno	838	689753.94	1057839.77	3	Věcné břemeno	
689602.08	1057714.45	3	Věcné břemeno	839	689754.77	1057839.68	3	Věcné břemeno	
689593.69	1057721.94	3	Věcné břemeno	840	689757.77	1057838.56	3	Věcné břemeno	
689594.09	1057722.38	3	Věcné břemeno	841	689763.55	1057835.28	3	Věcné břemeno	
689602.48	1057714.89	3	Věcné břemeno	842	689768.47	1057831.76	3	Věcné břemeno	
689604.44	1057717.05	3	Věcné břemeno	843	689770.69	1057829.35	3	Věcné břemeno	
689607.37	1057720.41	3	Věcné břemeno	844	689777.48	1057835.83	3	Věcné břemeno	
689612.02	1057726.75	3	Věcné břemeno	845	689777.76	1057836.53	3	Věcné břemeno	
689613.05	1057727.72	3	Věcné břemeno	846	689787.77	1057833.05	3	Věcné břemeno	
689618.17	1057732.62	6	Věcné břemeno	847	689789.56	1057832.96	3	Věcné břemeno	
689614.43	1057735.70	3	Věcné břemeno	848	689790.22	1057829.64	3	Věcné břemeno	
689612.03	1057738.65	3	Věcné břemeno	849	689795.98	1057822.15	3	Věcné břemeno	
689610.10	1057740.46	3	Věcné břemeno	850	689796.69	1057821.79	3	Věcné břemeno	
689610.51	1057740.89	3	Věcné břemeno	851	689801.40	1057820.84	3	Věcné břemeno	
689612.48	1057739.05	3	Věcné břemeno	852	689803.71	1057819.59	3	Věcné břemeno	
689614.71	1057736.31	3	Věcné břemeno	853	689806.08	1057816.53	3	Věcné břemeno	
689621.15	1057741.83	3	Věcné břemeno	854	689812.31	1057809.18	3	Věcné břemeno	
689621.60	1057742.24	3	Věcné břemeno	855	689816.37	1057812.17	3	Věcné břemeno	
689627.15	1057747.69	3	Věcné břemeno	856	689819.46	1057815.40	3	Věcné břemeno	
689636.10	1057756.39	3	Věcné břemeno	857	689825.69	1057809.62	3	Věcné břemeno	
689643.89	1057763.32	3	Věcné břemeno	858	689835.09	1057801.48	3	Věcné břemeno	
689641.55	1057765.71	3	Věcné břemeno	859	689838.84	1057798.41	3	Věcné břemeno	
689641.79	1057766.31	3	Věcné břemeno	860	689844.86	1057793.39	3	Věcné břemeno	
689644.53	1057763.52	3	Věcné břemeno	861	689851.69	1057787.45	3	Věcné břemeno	
689644.86	1057763.19	3	Věcné břemeno	862	689853.26	1057786.42	3	Věcné břemeno	
689646.93	1057764.99	3	Věcné břemeno	863	689856.76	1057783.30	3	Věcné břemeno	
689648.45	1057766.51	3	Věcné břemeno	864	689860.08	1057780.44	3	Věcné břemeno	
689650.89	1057769.89	3	Věcné břemeno	865	689874.19	1057768.56	3	Věcné břemeno	
689651.09	1057774.24	3	Věcné břemeno	866	689879.97	1057763.80	3	Věcné břemeno	
689650.28	1057775.98	3	Věcné břemeno	867	689886.65	1057758.26	3	Věcné břemeno	
689649.18	1057777.59	3	Věcné břemeno	868	689887.36	1057757.41	3	Věcné břemeno	
689649.67	1057778.23	3	Věcné břemeno	869	689893.20	1057752.43	3	Věcné břemeno	
689653.77	1057781.93	3	Věcné břemeno	870	689901.97	1057745.57	3	Věcné břemeno	
689657.05	1057779.83	3	Věcné břemeno	871	689907.04	1057741.22	3	Věcné břemeno	
689659.40	1057779.00	3	Věcné břemeno	872	689911.12	1057746.22	3	Věcné břemeno	
689660.60	1057779.02	3	Věcné břemeno	873	689911.58	1057745.84	3	Věcné břemeno	
689661.26	1057779.13	3	Věcné břemeno	874	689907.47	1057740.80	3	Věcné břemeno	
689663.22	1057779.89	3	Věcné břemeno	875	689907.74	1057740.53	3	Věcné břemeno	
689667.43	1057783.13	3	Věcné břemeno	876	689917.36	1057732.44	3	Věcné břemeno	
689671.67	1057786.95	3	Věcné břemeno	877	689925.39	1057725.65	3	Věcné břemeno	
689670.51	1057787.86	3	Věcné břemeno	878	689927.52	1057721.89	3	Věcné břemeno	
689668.34	1057791.44	3	Věcné břemeno	879	689928.68	1057717.77	3	Věcné břemeno	
689667.82	1057793.52	3	Věcné břemeno	880	689928.64	1057713.42	3	Věcné břemeno	
689666.98	1057795.21	3	Věcné břemeno	881	689927.43	1057709.43	3	Věcné břemeno	
689667.74	1057795.92	3	Věcné břemeno	882	689924.51	1057706.10	3	Věcné břemeno	
689668.14	1057795.47	3	Věcné břemeno	883	689920.05	1057704.50	3	Věcné břemeno	
689667.72	1057795.07	3	Věcné břemeno	884	689910.80	1057703.46	3	Věcné břemeno	

Seznam souřadnic (S-JTSK):
nice pro zápis do KN

Seznam souřadnic (S-JTSK):
Souřadnice pro zápis do KN

	bodu	Y	X	kk	Poznámka	Číslo bodu	Y	X	kk	Poznámka
	689901.93	1057702.65	3	Věcné břemeno	984	689666.63	1057686.27	3	Věcné břemeno	
	689898.26	1057701.96	3	Věcné břemeno	985	689668.56	1057688.06	3	Věcné břemeno	
	689893.30	1057701.30	3	Věcné břemeno	986	689674.25	1057692.46	3	Věcné břemeno	
	689885.57	1057699.51	3	Věcné břemeno	987	689677.02	1057695.57	3	Věcné břemeno	
	689879.33	1057697.92	3	Věcné břemeno	988	689672.11	1057701.49	3	Věcné břemeno	
	689871.64	1057695.38	3	Věcné břemeno	989	689672.87	1057702.02	3	Věcné břemeno	
	689854.38	1057687.44	3	Věcné břemeno	990	689673.51	1057701.74	3	Věcné břemeno	
	689848.87	1057684.41	3	Věcné břemeno	991	689672.99	1057701.37	3	Věcné břemeno	
	689846.71	1057684.63	3	Věcné břemeno	992	689677.44	1057695.98	3	Věcné břemeno	
	689837.94	1057679.43	3	Věcné břemeno	993	689686.39	1057703.88	3	Věcné břemeno	
	689836.46	1057677.84	3	Věcné břemeno	994	689695.22	1057711.43	3	Věcné břemeno	
	689827.91	1057670.88	3	Věcné břemeno	995	689691.62	1057715.05	3	Věcné břemeno	
	689818.98	1057665.48	3	Věcné břemeno	996	689690.00	1057716.43	3	Věcné břemeno	
	689816.70	1057664.11	3	Věcné břemeno	997	689688.36	1057715.13	3	Věcné břemeno	
	689798.74	1057653.53	3	Věcné břemeno	998	689687.99	1057715.60	3	Věcné břemeno	
	689796.27	1057652.07	3	Věcné břemeno	999	689690.02	1057717.21	3	Věcné břemeno	
	689787.28	1057646.45	3	Věcné břemeno	1000	689692.03	1057715.50	3	Věcné břemeno	
	689777.75	1057641.11	3	Věcné břemeno	1001	689695.68	1057711.81	3	Věcné břemeno	
	689776.51	1057641.00	3	Věcné břemeno	1002	689697.65	1057713.36	3	Věcné břemeno	
	689776.18	1057641.34	3	Věcné břemeno	1003	689703.59	1057713.18	3	Věcné břemeno	
	689761.06	1057631.09	3	Věcné břemeno	1004	689705.64	1057713.63	3	Věcné břemeno	
	689755.17	1057628.34	3	Věcné břemeno	1005	689709.18	1057717.21	3	Věcné břemeno	
	689744.26	1057624.58	3	Věcné břemeno	1006	689710.45	1057717.90	3	Věcné břemeno	
	689736.29	1057624.54	3	Věcné břemeno	1007	689711.03	1057718.51	3	Věcné břemeno	
	689724.73	1057626.32	3	Věcné břemeno	1008	689711.16	1057719.05	3	Věcné břemeno	
	689722.94	1057618.01	3	Věcné břemeno	1009	689704.24	1057727.08	3	Věcné břemeno	
	689721.43	1057613.48	3	Věcné břemeno	1011	689700.91	1057728.63	3	Věcné břemeno	
	689721.56	1057611.05	3	Věcné břemeno	1012	689698.98	1057729.92	3	Věcné břemeno	
	689720.96	1057610.89	3	Věcné břemeno	1013	689697.01	1057732.43	3	Věcné břemeno	
	689720.83	1057613.56	3	Věcné břemeno	1014	689695.97	1057734.15	3	Věcné břemeno	
	689722.36	1057618.18	3	Věcné břemeno	1015	689691.88	1057739.77	3	Věcné břemeno	
	689724.15	1057626.42	3	Věcné břemeno	1016	689690.56	1057741.05	3	Věcné břemeno	
	689709.62	1057629.14	3	Věcné břemeno	1017	689690.95	1057743.92	3	Věcné břemeno	
	689681.16	1057634.42	3	Věcné břemeno	1018	689694.52	1057749.90	3	Věcné břemeno	
	689653.62	1057639.43	3	Věcné břemeno	1019	689687.87	1057755.14	3	Věcné břemeno	
	689647.09	1057640.92	3	Věcné břemeno	1020	689686.52	1057755.54	3	Věcné břemeno	
	689647.08	1057642.04	6	Věcné břemeno	1021	689684.87	1057755.56	3	Věcné břemeno	
	689647.69	1057641.93	6	Věcné břemeno	1022	689684.31	1057755.31	3	Věcné břemeno	
	689647.69	1057641.40	3	Věcné břemeno	1023	689681.92	1057752.85	3	Věcné břemeno	
	689653.77	1057640.02	3	Věcné břemeno	1024	689675.19	1057748.05	3	Věcné břemeno	
	689681.36	1057635.00	3	Věcné břemeno	1025	689675.40	1057746.18	3	Věcné břemeno	
	689709.72	1057629.73	3	Věcné břemeno	1026	689674.68	1057743.49	3	Věcné břemeno	
	689724.65	1057626.94	3	Věcné břemeno	1027	689673.42	1057741.55	3	Věcné břemeno	
	689736.33	1057625.14	3	Věcné břemeno	1028	689670.03	1057738.67	3	Věcné břemeno	
	689744.16	1057625.18	3	Věcné břemeno	1029	689673.97	1057734.15	3	Věcné břemeno	
	689754.70	1057628.92	6	Věcné břemeno	1030	689676.14	1057731.28	3	Věcné břemeno	
	689755.29	1057629.06	3	Věcné břemeno	1031	689675.60	1057731.00	3	Věcné břemeno	
	689760.77	1057631.62	3	Věcné břemeno	1032	689674.77	1057732.11	3	Věcné břemeno	
	689775.82	1057641.80	3	Věcné břemeno	1033	689674.19	1057731.84	3	Věcné břemeno	
	689775.43	1057642.39	3	Věcné břemeno	1034	689669.83	1057727.82	3	Věcné břemeno	
	689774.65	1057643.28	3	Věcné břemeno	1035	689663.32	1057722.39	3	Věcné břemeno	
	689768.31	1057650.76	3	Věcné břemeno	1036	689658.78	1057718.31	3	Věcné břemeno	
	689763.95	1057655.56	3	Věcné břemeno	1037	689658.21	1057717.94	3	Věcné břemeno	
	689758.43	1057662.07	3	Věcné břemeno	1038	689653.60	1057724.29	3	Věcné břemeno	
	689753.65	1057667.54	3	Věcné břemeno	1039	689648.83	1057719.71	3	Věcné břemeno	
	689746.81	1057675.00	3	Věcné břemeno	1040	689643.69	1057715.19	3	Věcné břemeno	
	689740.36	1057682.35	3	Věcné břemeno	1041	689639.83	1057711.52	3	Věcné břemeno	
	689734.51	1057688.75	3	Věcné břemeno	1042	689638.30	1057710.35	3	Věcné břemeno	
	689730.15	1057693.97	3	Věcné břemeno	1043	689644.18	1057704.86	3	Věcné břemeno	
	689723.92	1057701.06	3	Věcné břemeno	1044	689641.62	1057700.83	3	Věcné břemeno	
	689714.43	1057711.80	3	Věcné břemeno	1045	689641.30	1057700.48	3	Věcné břemeno	
	689710.38	1057716.54	3	Věcné břemeno	1046	689640.89	1057700.02	3	Věcné břemeno	
	689710.35	1057717.17	3	Věcné břemeno	1047	689638.16	1057696.81	3	Věcné břemeno	
	689709.54	1057716.73	3	Věcné břemeno	1048	689638.04	1057694.68	3	Věcné břemeno	
	689705.94	1057713.09	3	Věcné břemeno	1049	689632.96	1057689.21	3	Věcné břemeno	
	689703.65	1057712.58	3	Věcné břemeno	1050	689634.46	1057688.54	3	Věcné břemeno	
	689697.85	1057712.76	3	Věcné břemeno	1051	689636.03	1057686.84	3	Věcné břemeno	
	689696.02	1057711.32	3	Věcné břemeno	1052	689639.67	1057682.29	3	Věcné břemeno	
	689686.70	1057703.35	3	Věcné břemeno	1053	689641.55	1057681.38	3	Věcné břemeno	
	689690.07	1057699.13	3	Věcné břemeno	1054	689643.81	1057678.69	3	Věcné břemeno	
	689690.23	1057697.96	3	Věcné břemeno	1055	689632.37	1057689.48	3	Věcné břemeno	
	689689.73	1057697.53	3	Věcné břemeno	1056	689637.46	1057694.93	3	Věcné břemeno	
	689689.49	1057698.89	3	Věcné břemeno	1057	689637.57	1057697.05	3	Věcné břemeno	
	689686.24	1057702.96	3	Věcné břemeno	1058	689640.62	1057700.63	3	Věcné břemeno	
	689677.63	1057695.35	3	Věcné břemeno	1059	689641.14	1057701.20	3	Věcné břemeno	
	689674.67	1057692.02	3	Věcné břemeno	1060	689643.40	1057704.76	3	Věcné břemeno	
	689668.96	1057687.61	3	Věcné břemeno	1061	689637.75	1057710.05	3	Věcné břemeno	
	689666.94	1057685.73	3	Věcné břemeno	1062	689637.43	1057709.99	3	Věcné břemeno	
	689658.68	1057678.71	3	Věcné břemeno	1063	689636.52	1057711.40	3	Věcné břemeno	
	689654.89	1057675.56	3	Věcné břemeno	1064	689637.10	1057711.60	3	Věcné břemeno	
	689653.93	1057669.53	3	Věcné břemeno	1065	689637.71	1057710.65	3	Věcné břemeno	
	689653.21	1057668.81	6	Věcné břemeno	1066	689639.44	1057711.98	3	Věcné břemeno	
	689648.73	1057662.85	3	Věcné břemeno	1067	689643.28	1057715.62	3	Věcné břemeno	
	689645.99	1057656.18	3	Věcné břemeno	1068	689648.42	1057720.15	3	Věcné břemeno	
	689645.32	1057655.55	3	Věcné břemeno	1069	689653.23	1057724.76	3	Věcné břemeno	
	689643.32	1057656.27	3	Věcné břemeno	1070	689653.92	1057724.87	3	Věcné břemeno	
	689640.86	1057655.59	3	Věcné břemeno	1071	689658.33	1057718.81	3	Věcné břemeno	
	689640.31	1057652.91	3	Věcné břemeno	1072	689662.97	1057722.92	3	Věcné břemeno	
	689653.05	1057669.49	3	Věcné břemeno	1073	689669.43	1057728.28	3	Věcné břemeno	
	689653.37	1057669.81	3	Věcné břemeno	1074	689673.85	1057732.34	3	Věcné břemeno	
	689654.33	1057675.88	3	Věcné břemeno	1075	689674.49	1057732.64	3	Věcné břemeno	
	689658.33	1057679.20	3	Věcné břemeno	1076	689669.38	1057738.50	3	Věcné břemeno	
	689666.17	1057685.87	3	Věcné břemeno	1077	689669.61	1057739.11	3	Věcné břemeno	
	689662.36	1057688.84	3	Věcné břemeno	1078	689672.98	1057741.94	3	Věcné břemeno	
	689660.32	1057690.06	3	Věcné břemeno	1079	689674.16	1057743.72	3	Věcné břemeno	
	689658.99	1057689.10	3	Věcné břemeno	1080	689674.81	1057746.19	3	Věcné břemeno	
	689658.81	1057689.70	3	Věcné břemeno	1081	689674.53	1057748.31	3	Věcné břemeno	
	689660.28	1057690.78	3	Věcné břemeno	1082	689681.52	1057753.30	3	Věcné břemeno	
	689662.70	1057689.34	3	Věcné břemeno	1083	689683.32	1057755.17	3	Věcné břemeno	

Seznam souřadnic (S-JTSK):

Seznam souřadnic (S-JTSK):

lice pro zápis do KN

Souřadnice pro zápis do KN

Číslo bodu	Y	X	kk	Poznámka
4	689758.31	1057803.08	3	Věcné břemeno
85	689757.73	1057802.85	3	Věcné břemeno
86	689753.35	1057801.91	3	Věcné břemeno
287	689745.53	1057794.99	3	Věcné břemeno
1288	689742.58	1057792.04	3	Věcné břemeno
1289	689742.14	1057791.63	3	Věcné břemeno
1290	689733.74	1057784.80	3	Věcné břemeno
1291	689729.77	1057781.06	3	Věcné břemeno
1292	689729.56	1057779.77	3	Věcné břemeno
1293	689726.98	1057776.53	3	Věcné břemeno
1294	689726.91	1057775.96	3	Věcné břemeno
1295	689724.94	1057776.64	3	Věcné břemeno
1296	689717.73	1057770.13	3	Věcné břemeno
1297	689715.86	1057768.85	3	Věcné břemeno
1298	689711.45	1057764.61	3	Věcné břemeno
1299	689711.00	1057764.21	3	Věcné břemeno
1300	689706.85	1057760.80	3	Věcné břemeno
1301	689704.32	1057758.40	3	Věcné břemeno
1302	689699.98	1057753.92	3	Věcné břemeno
1303	689695.55	1057750.62	3	Věcné břemeno
1304	689695.34	1057750.17	3	Věcné břemeno
1305	689695.06	1057749.63	3	Věcné břemeno
1306	689691.53	1057743.72	3	Věcné břemeno
1307	689691.20	1057741.27	3	Věcné břemeno
1308	689692.05	1057740.44	3	Věcné břemeno
1309	689692.38	1057740.83	3	Věcné břemeno
1310	689692.76	1057740.37	3	Věcné břemeno
1311	689692.45	1057739.99	3	Věcné břemeno
1312	689696.47	1057734.48	3	Věcné břemeno
1313	689697.51	1057732.77	3	Věcné břemeno
1314	689699.40	1057730.36	3	Věcné břemeno
1315	689701.16	1057729.19	3	Věcné břemeno
1316	689704.10	1057728.40	3	Věcné břemeno
1317	689705.02	1057728.46	3	Věcné břemeno
1318	689705.50	1057729.55	3	Věcné břemeno
1319	689711.00	1057734.04	3	Věcné břemeno
1320	689709.69	1057735.76	3	Věcné břemeno
1321	689710.14	1057736.16	3	Věcné břemeno
1322	689711.43	1057734.46	3	Věcné břemeno
1323	689711.81	1057734.87	3	Věcné břemeno
1324	689710.60	1057736.57	3	Věcné břemeno
1325	689711.05	1057736.97	3	Věcné břemeno
1326	689712.26	1057735.29	3	Věcné břemeno
1327	689722.34	1057743.87	3	Věcné břemeno
1328	689726.31	1057747.76	3	Věcné břemeno
1329	689726.78	1057748.19	3	Věcné břemeno
1330	689727.80	1057749.16	3	Věcné břemeno
1331	689738.96	1057758.09	3	Věcné břemeno
1332	689739.26	1057758.40	3	Věcné břemeno
1333	689737.51	1057760.21	3	Věcné břemeno
1334	689737.96	1057760.60	3	Věcné břemeno
1335	689739.69	1057758.82	3	Věcné břemeno
1336	689745.13	1057763.48	3	Věcné břemeno
1337	689748.80	1057766.91	3	Věcné břemeno
1338	689754.28	1057772.56	3	Věcné břemeno
1339	689756.43	1057774.15	3	Věcné břemeno
1340	689755.01	1057775.71	3	Věcné břemeno
1341	689755.45	1057776.10	3	Věcné břemeno
1342	689756.91	1057774.52	3	Věcné břemeno
1343	689760.43	1057777.46	3	Věcné břemeno
1344	689771.56	1057787.04	3	Věcné břemeno
1345	689769.91	1057788.97	3	Věcné břemeno
1346	689770.36	1057789.37	3	Věcné břemeno
1347	689772.03	1057787.43	3	Věcné břemeno
1348	689776.04	1057790.70	3	Věcné břemeno
1349	689779.03	1057793.46	3	Věcné břemeno
1350	689783.32	1057798.04	3	Věcné břemeno
1351	689786.11	1057800.49	3	Věcné břemeno
1352	689786.34	1057802.15	3	Věcné břemeno
1353	689785.22	1057801.88	3	Věcné břemeno
1354	689786.53	1057802.82	3	Věcné břemeno
1355	689787.23	1057803.71	3	Věcné břemeno
1356	689789.19	1057801.77	3	Věcné břemeno
1357	689792.74	1057797.43	3	Věcné břemeno
1358	689795.54	1057794.29	3	Věcné břemeno
1359	689802.81	1057801.24	3	Věcné břemeno
1360	689811.85	1057808.81	3	Věcné břemeno
1361	689805.62	1057816.15	3	Věcné břemeno
1362	689803.31	1057819.13	3	Věcné břemeno
1363	689801.20	1057820.27	3	Věcné břemeno
1364	689796.49	1057821.21	3	Věcné břemeno
1365	689789.66	1057829.38	3	Věcné břemeno
1366	689789.06	1057832.38	3	Věcné břemeno
1367	689787.66	1057832.45	3	Věcné břemeno
1368	689711.75	1057718.96	3	Věcné břemeno
1369	689711.63	1057718.43	3	Věcné břemeno
1370	689712.18	1057717.75	3	Věcné břemeno
1371	689711.27	1057717.89	3	Věcné břemeno
1372	689710.95	1057717.56	3	Věcné břemeno
1373	689711.01	1057716.72	3	Věcné břemeno
1374	689714.85	1057712.22	3	Věcné břemeno
1375	689724.11	1057701.76	3	Věcné břemeno
1376	689730.45	1057694.53	3	Věcné břemeno
1377	689731.20	1057695.15	3	Věcné břemeno
1378	689731.57	1057694.70	3	Věcné břemeno
1379	689730.85	1057694.07	3	Věcné břemeno
1380	689731.20	1057693.64	3	Věcné břemeno
1380	689731.59	1057693.18	3	Věcné břemeno
1380	689734.99	1057689.11	3	Věcné břemeno

Číslo bodu	Y	X	kk	Poznámka
1381	689740.79	1057682.76	3	Věcné břemeno
1382	689741.19	1057682.31	3	Věcné břemeno
1383	689746.91	1057675.73	3	Věcné břemeno
1384	689747.32	1057675.32	3	Věcné břemeno
1385	689753.63	1057668.45	3	Věcné břemeno
1386	689754.03	1057668.00	3	Věcné břemeno
1387	689758.49	1057662.92	3	Věcné břemeno
1388	689759.27	1057663.36	3	Věcné břemeno
1389	689759.57	1057662.83	3	Věcné břemeno
1390	689758.89	1057662.46	3	Věcné břemeno
1391	689764.40	1057655.96	3	Věcné břemeno
1392	689768.75	1057651.16	3	Věcné břemeno
1393	689775.10	1057643.68	3	Věcné břemeno
1394	689775.64	1057643.07	3	Věcné břemeno
1395	689776.01	1057642.60	3	Věcné břemeno
1396	689776.48	1057641.89	3	Věcné břemeno
1397	689776.75	1057641.62	3	Věcné břemeno
1398	689777.57	1057641.69	3	Věcné břemeno
1399	689786.97	1057646.97	3	Věcné břemeno
1400	689795.93	1057652.55	3	Věcné břemeno
1401	689795.08	1057654.08	3	Věcné břemeno
1402	689795.61	1057654.37	3	Věcné břemeno
1403	689796.44	1057652.87	3	Věcné břemeno
1404	689799.09	1057654.43	3	Věcné břemeno
1405	689798.23	1057655.97	3	Věcné břemeno
1406	689798.76	1057656.26	3	Věcné břemeno
1407	689799.60	1057654.73	3	Věcné břemeno
1408	689815.44	1057664.06	3	Věcné břemeno
1409	689814.45	1057665.51	3	Věcné břemeno
1410	689814.97	1057665.82	3	Věcné břemeno
1411	689815.96	1057664.37	3	Věcné břemeno
1412	689818.89	1057666.13	3	Věcné břemeno
1413	689817.89	1057667.59	3	Věcné břemeno
1414	689818.41	1057667.90	3	Věcné břemeno
1415	689819.40	1057666.43	3	Věcné břemeno
1416	689827.57	1057671.38	3	Věcné břemeno
1417	689837.93	1057680.17	3	Věcné břemeno
1418	689836.15	1057678.37	3	Věcné břemeno
1419	689837.40	1057679.79	3	Věcné břemeno
1420	689836.55	1057683.26	3	Věcné břemeno
1421	689829.39	1057691.35	3	Věcné břemeno
1422	689820.88	1057701.18	3	Věcné břemeno
1423	689820.05	1057701.89	3	Věcné břemeno
1424	689819.32	1057701.31	3	Věcné břemeno
1425	689818.95	1057701.78	3	Věcné břemeno
1426	689819.63	1057702.32	3	Věcné břemeno
1427	689813.31	1057709.78	3	Věcné břemeno
1428	689812.93	1057710.24	3	Věcné břemeno
1429	689809.32	1057714.60	3	Věcné břemeno
1430	689804.58	1057719.71	3	Věcné břemeno
1431	689803.77	1057719.05	3	Věcné břemeno
1432	689803.39	1057719.51	3	Věcné břemeno
1433	689804.16	1057720.15	3	Věcné břemeno
1434	689798.96	1057725.72	3	Věcné břemeno
1435	689798.59	1057726.16	3	Věcné břemeno
1436	689796.50	1057728.83	3	Věcné břemeno
1437	689791.97	1057734.03	3	Věcné břemeno
1438	689788.20	1057737.97	3	Věcné břemeno
1439	689787.40	1057737.27	3	Věcné břemeno
1440	689787.01	1057737.72	3	Věcné břemeno
1441	689787.80	1057738.41	3	Věcné břemeno
1442	689786.66	1057739.78	3	Věcné břemeno
1443	689786.28	1057740.25	3	Věcné břemeno
1444	689783.77	1057743.55	3	Věcné břemeno
1445	689772.49	1057756.05	3	Věcné břemeno
1446	689763.81	1057765.81	3	Věcné břemeno
1447	689762.76	1057765.05	3	Věcné břemeno
1448	689762.31	1057764.65	3	Věcné břemeno
1449	689758.52	1057760.51	3	Věcné břemeno
1450	689749.54	1057752.67	3	Věcné břemeno
1451	689750.62	1057751.69	3	Věcné břemeno
1452	689749.07	1057752.27	3	Věcné břemeno
1453	689745.74	1057749.41	3	Věcné břemeno
1454	689742.08	1057745.76	3	Věcné břemeno
1455	689739.06	1057743.20	3	Věcné břemeno
1456	689732.46	1057738.02	3	Věcné břemeno
1457	689731.23	1057737.33	3	Věcné břemeno
1458	689730.64	1057737.09	3	Věcné břemeno
1459	689727.83	1057736.59	3	Věcné břemeno
1460	689724.57	1057734.71	3	Věcné břemeno
1461	689724.05	1057734.08	3	Věcné břemeno
1462	689723.52	1057729.08	3	Věcné břemeno
1463	689723.37	1057728.64	3	Věcné břemeno
1464	689711.52	1057719.55	3	Věcné břemeno
1465	689722.86	1057729.00	3	Věcné břemeno
1466	689722.94	1057729.22	3	Věcné břemeno
1467	689723.47	1057734.32	3	Věcné břemeno
1468	689724.17	1057735.17	3	Věcné břemeno
1469	689727.62	1057737.16	3	Věcné břemeno
1470	689730.65	1057737.70	3	Věcné břemeno
1471	689732.12	1057738.52	3	Věcné břemeno
1472	689738.67	1057743.66	3	Věcné břemeno
1473	689741.68	1057746.20	3	Věcné břemeno
1474	689745.33	1057749.86	3	Věcné břemeno
1475	689748.02	1057752.16	3	Věcné břemeno
1476	689758.09	1057760.94	3	Věcné břemeno
1477	689762.09	1057765.29	3	Věcné břemeno
1478	689763.68	1057766.44	3	Věcné břemeno
1479	689770.02	1057771.39	3	Věcné břemeno

Seznam souřadnic (S-JTSK):

Seznam souřadnic (S-JTSK):

lice pro zápis do KN

Souřadnice pro zápis do KN

lice	Y	X	kk	Poznámka	Číslo bodu	Y	X	kk	Poznámka
	689770.51	1057771.57	3	Věcné břemeno	1579	689885.17	1057700.02	3	Věcné břemeno
	689775.75	1057776.41	3	Věcné břemeno	1580	689883.36	1057704.23	3	Věcné břemeno
	689780.21	1057780.18	3	Věcné břemeno	1581	689883.88	1057704.51	3	Věcné břemeno
1483	689783.20	1057782.40	3	Věcné břemeno	1582	689885.76	1057700.17	3	Věcné břemeno
1484	689785.70	1057785.23	3	Věcné břemeno	1583	689893.19	1057701.89	3	Věcné břemeno
1485	689786.70	1057786.13	3	Věcné břemeno	1584	689898.14	1057702.55	3	Věcné břemeno
1486	689788.55	1057787.88	3	Věcné břemeno	1585	689901.84	1057703.25	3	Věcné břemeno
1487	689790.79	1057789.75	3	Věcné břemeno	1586	689910.32	1057704.03	3	Věcné břemeno
1488	689791.37	1057790.31	3	Věcné břemeno	1587	689910.19	1057705.00	3	Věcné břemeno
1489	689795.11	1057793.88	3	Věcné břemeno	1588	689910.79	1057705.08	3	Věcné břemeno
1490	689792.27	1057797.06	3	Věcné břemeno	1589	689910.93	1057704.08	3	Věcné břemeno
1491	689788.75	1057801.37	3	Věcné břemeno	1590	689919.92	1057705.08	3	Věcné břemeno
1492	689787.29	1057802.81	3	Věcné břemeno	1591	689924.17	1057706.62	3	Věcné břemeno
1493	689786.98	1057802.42	3	Věcné břemeno	1592	689926.88	1057709.72	3	Věcné břemeno
1494	689786.67	1057800.19	3	Věcné břemeno	1593	689928.04	1057713.51	3	Věcné břemeno
1495	689783.74	1057797.62	3	Věcné břemeno	1594	689928.08	1057717.69	3	Věcné břemeno
1496	689779.46	1057793.03	3	Věcné břemeno	1595	689926.96	1057721.66	3	Věcné břemeno
1497	689776.44	1057790.24	3	Věcné břemeno	1596	689924.93	1057725.27	3	Věcné břemeno
1498	689772.12	1057786.72	3	Věcné břemeno	1597	689917.07	1057731.90	3	Věcné břemeno
1499	689760.78	1057776.96	3	Věcné břemeno	1598	689907.58	1057739.89	3	Věcné břemeno
1500	689757.22	1057774.00	3	Věcné břemeno	1599	689907.12	1057740.31	3	Věcné břemeno
1501	689754.68	1057772.12	3	Věcné břemeno	1600	689901.59	1057745.11	3	Věcné břemeno
1502	689749.24	1057766.49	3	Věcné břemeno	1601	689892.80	1057751.86	3	Věcné břemeno
1503	689745.52	1057763.03	3	Věcné břemeno	1602	689886.94	1057756.99	3	Věcné břemeno
1504	689739.88	1057758.19	3	Věcné břemeno	1603	689886.45	1057757.58	3	Věcné břemeno
1505	689739.38	1057757.65	3	Věcné břemeno	1604	689886.04	1057757.98	3	Věcné břemeno
1506	689728.20	1057748.72	3	Věcné břemeno	1605	689879.97	1057763.01	3	Věcné břemeno
1507	689727.08	1057747.67	3	Věcné břemeno	1606	689879.48	1057763.42	3	Věcné břemeno
1508	689722.75	1057743.44	3	Věcné břemeno	1607	689872.91	1057768.96	3	Věcné břemeno
1509	689712.40	1057734.63	3	Věcné břemeno	1608	689872.44	1057769.24	3	Věcné břemeno
1510	689711.65	1057733.81	3	Věcné břemeno	1609	689866.42	1057774.32	3	Věcné břemeno
1511	689705.98	1057729.17	3	Věcné břemeno	1610	689865.94	1057774.72	3	Věcné břemeno
1512	689705.37	1057727.88	3	Věcné břemeno	1611	689859.73	1057779.94	3	Věcné břemeno
1513	689704.54	1057727.87	6	Věcné břemeno	1612	689856.65	1057782.60	3	Věcné břemeno
1514	689704.76	1057727.40	3	Věcné břemeno	1613	689856.49	1057782.46	3	Věcné břemeno
1515	689819.48	1057814.56	3	Věcné břemeno	1614	689856.02	1057782.85	3	Věcné břemeno
1516	689816.94	1057811.91	3	Věcné břemeno	1615	689856.19	1057783.00	3	Věcné břemeno
1517	689817.15	1057811.71	3	Věcné břemeno	1616	689852.89	1057785.94	3	Věcné břemeno
1518	689816.70	1057811.32	3	Věcné břemeno	1617	689851.59	1057786.80	3	Věcné břemeno
1519	689816.50	1057811.51	3	Věcné břemeno	1618	689851.08	1057787.20	3	Věcné břemeno
1520	689812.73	1057808.74	3	Věcné břemeno	1619	689844.88	1057792.60	3	Věcné břemeno
1521	689812.26	1057808.37	3	Věcné břemeno	1620	689844.39	1057793.00	3	Věcné břemeno
1522	689803.21	1057800.78	3	Věcné břemeno	1621	689838.75	1057797.71	3	Věcné břemeno
1523	689795.92	1057793.83	3	Věcné břemeno	1622	689838.26	1057798.11	3	Věcné břemeno
1524	689797.02	1057792.33	3	Věcné břemeno	1623	689834.70	1057801.02	3	Věcné břemeno
1525	689796.54	1057791.97	3	Věcné břemeno	1624	689825.28	1057809.17	3	Věcné břemeno
1526	689795.48	1057793.41	3	Věcné břemeno	1625	689846.24	1057684.95	3	Věcné břemeno
1527	689792.30	1057790.37	3	Věcné břemeno	1626	689845.25	1057685.77	3	Věcné břemeno
1528	689791.21	1057789.32	3	Věcné břemeno	1627	689839.91	1057692.04	3	Věcné břemeno
1529	689788.96	1057787.44	3	Věcné břemeno	1628	689839.60	1057692.70	3	Věcné břemeno
1530	689787.37	1057785.93	3	Věcné břemeno	1629	689836.41	1057696.43	3	Věcné břemeno
1531	689788.57	1057784.61	3	Věcné břemeno	1630	689835.20	1057697.22	3	Věcné břemeno
1532	689788.13	1057784.21	3	Věcné břemeno	1631	689832.40	1057700.60	3	Věcné břemeno
1533	689786.94	1057785.53	3	Věcné břemeno	1632	689828.64	1057704.63	3	Věcné břemeno
1534	689786.12	1057784.79	3	Věcné břemeno	1633	689825.32	1057708.21	3	Věcné břemeno
1535	689783.60	1057781.96	3	Věcné břemeno	1634	689824.53	1057709.19	3	Věcné břemeno
1536	689780.58	1057779.71	3	Věcné břemeno	1635	689816.75	1057717.94	3	Věcné břemeno
1537	689776.28	1057776.07	3	Věcné břemeno	1636	689807.52	1057728.86	3	Věcné břemeno
1538	689777.45	1057774.78	3	Věcné břemeno	1637	689801.75	1057735.41	3	Věcné břemeno
1539	689777.01	1057774.38	3	Věcné břemeno	1638	689794.89	1057742.84	3	Věcné břemeno
1540	689775.83	1057775.67	3	Věcné břemeno	1639	689792.07	1057746.07	3	Věcné břemeno
1541	689771.08	1057771.28	3	Věcné břemeno	1640	689789.11	1057749.85	3	Věcné břemeno
1542	689779.38	1057761.75	3	Věcné břemeno	1641	689781.55	1057758.04	3	Věcné břemeno
1543	689782.00	1057758.44	3	Věcné břemeno	1642	689778.92	1057761.36	3	Věcné břemeno
1544	689789.29	1057750.51	3	Věcné břemeno	1643	689770.57	1057770.94	3	Věcné břemeno
1545	689789.71	1057750.03	3	Věcné břemeno	1644	689770.32	1057770.85	3	Věcné břemeno
1546	689792.55	1057746.43	3	Věcné břemeno	1645	689764.30	1057766.17	3	Věcné břemeno
1547	689795.10	1057743.51	3	Věcné břemeno	1646	689772.82	1057756.59	3	Věcné břemeno
1548	689795.50	1057743.07	3	Věcné břemeno	1647	689784.23	1057743.93	3	Věcné břemeno
1549	689801.84	1057736.19	3	Věcné břemeno	1648	689786.94	1057740.37	3	Věcné břemeno
1550	689802.41	1057736.97	3	Věcné břemeno	1649	689788.40	1057738.64	3	Věcné břemeno
1551	689802.89	1057736.62	3	Věcné břemeno	1650	689792.41	1057734.44	3	Věcné břemeno
1552	689802.25	1057735.75	3	Věcné břemeno	1651	689796.96	1057729.21	3	Věcné břemeno
1553	689808.00	1057729.22	3	Věcné břemeno	1652	689799.27	1057726.27	3	Věcné břemeno
1554	689813.49	1057722.72	3	Věcné břemeno	1653	689802.34	1057722.97	3	Věcné břemeno
1555	689813.89	1057722.26	3	Věcné břemeno	1654	689809.77	1057715.01	3	Věcné břemeno
1556	689816.88	1057718.71	3	Věcné břemeno	1655	689813.68	1057710.29	3	Věcné břemeno
1557	689817.55	1057719.23	3	Věcné břemeno	1656	689820.31	1057702.45	3	Věcné břemeno
1558	689817.95	1057718.77	3	Věcné břemeno	1657	689821.30	1057701.60	3	Věcné břemeno
1559	689817.28	1057718.25	3	Věcné břemeno	1658	689829.79	1057691.80	3	Věcné břemeno
1560	689825.00	1057709.56	3	Věcné břemeno	1659	689837.09	1057683.55	3	Věcné břemeno
1561	689825.41	1057709.04	3	Věcné břemeno	1660	689739.66	1057845.95	3	Věcné břemeno
1562	689825.83	1057708.56	3	Věcné břemeno	1661	689727.51	1057835.03	6	Věcné břemeno
1563	689829.05	1057705.07	3	Věcné břemeno	1662	689703.91	1057727.83	6	Věcné břemeno
1564	689829.46	1057704.63	3	Věcné břemeno	1663	689705.44	1057728.03	6	Věcné břemeno
1565	689832.86	1057700.98	3	Věcné břemeno	1664	689681.28	1057752.39	3	Věcné břemeno
1566	689835.60	1057697.67	3	Věcné břemeno	1665	689680.50	1057752.57	3	Věcné břemeno
1567	689836.82	1057696.90	3	Věcné břemeno	1666	689675.45	1057748.23	6	Věcné břemeno
1568	689840.13	1057693.07	3	Věcné břemeno	1667	689675.32	1057748.87	6	Věcné břemeno
1569	689840.41	1057692.38	3	Věcné břemeno	1669	689663.70	1057778.78	6	Věcné břemeno
1570	689845.67	1057686.21	3	Věcné břemeno	1670	689664.27	1057779.04	6	Věcné břemeno
1571	689846.89	1057685.19	3	Věcné břemeno	1671	689667.15	1057775.60	6	Věcné břemeno
1572	689848.75	1057685.03	3	Věcné břemeno	1672	689666.77	1057775.12	6	Věcné břemeno
1573	689853.85	1057687.83	3	Věcné břemeno	1673	689739.23	1057845.48	3	Věcné břemeno
1574	689853.50	1057688.58	3	Věcné břemeno	1674	689779.51	1057835.28	6	Věcné břemeno
1575	689854.04	1057688.86	3	Věcné břemeno	1675	689779.79	1057835.82	6	Věcné břemeno
1576	689854.39	1057688.10	3	Věcné břemeno	1676	689722.05	1057617.25	3	Věcné břemeno
1577	689871.42	1057695.94	3	Věcné břemeno	1677	689722.65	1057617.15	3	Věcné břemeno
1578	689879.16	1057698.50	3	Věcné břemeno	1678	689739.49	1057625.16	3	Věcné břemeno

Seznam souřadnic (S-JTSK):
lice pro zápis do KN

Seznam souřadnic (S-JTSK):

bodu	Y	X	kk	Poznámka
1	689742.69	1057624.57	3	Věcné břemeno
2	689751.89	1057627.21	6	Věcné břemeno
3	689754.51	1057629.32	6	Věcné břemeno
4	689755.21	1057629.23	6	Věcné břemeno
5	689755.11	1057629.46	6	Věcné břemeno
6	689776.33	1057642.12	3	Věcné břemeno
7	689759.23	1057662.64	3	Věcné břemeno
8	689758.82	1057663.11	3	Věcné břemeno
9	689730.89	1057694.89	3	Věcné břemeno
10	689710.56	1057716.33	3	Věcné břemeno
11	689693.14	1057714.37	3	Věcné břemeno
12	689692.81	1057714.71	3	Věcné břemeno
13	689692.69	1057713.97	3	Věcné břemeno
14	689692.35	1057714.31	3	Věcné břemeno
15	689690.18	1057698.32	3	Věcné břemeno
16	689675.30	1057698.58	3	Věcné břemeno
17	689674.85	1057699.12	3	Věcné břemeno
18	689674.85	1057698.18	3	Věcné břemeno
19	689674.40	1057698.73	3	Věcné břemeno
20	689663.85	1057688.44	3	Věcné břemeno
21	689663.23	1057688.92	3	Věcné břemeno
22	689663.39	1057688.04	3	Věcné břemeno
23	689662.78	1057688.52	3	Věcné břemeno
24	689648.15	1057674.37	6	Věcné břemeno
25	689647.78	1057660.53	3	Věcné břemeno
26	689646.77	1057659.63	3	Věcné břemeno
27	689643.57	1057656.81	3	Věcné břemeno
28	689642.80	1057656.13	3	Věcné břemeno
29	689640.56	1057654.14	3	Věcné břemeno
30	689640.38	1057653.26	3	Věcné břemeno
31	689615.17	1057682.96	6	Věcné břemeno
32	689614.70	1057682.59	6	Věcné břemeno
33	689610.95	1057688.54	3	Věcné břemeno
34	689607.21	1057686.04	6	Věcné břemeno
35	689594.21	1057692.86	3	Věcné břemeno
36	689594.15	1057692.00	3	Věcné břemeno
37	689593.39	1057693.80	6	Věcné břemeno
38	689593.99	1057692.18	6	Věcné břemeno
39	689593.89	1057702.94	6	Věcné břemeno
40	689601.16	1057716.07	6	Věcné břemeno
41	689600.78	1057715.61	6	Věcné břemeno
42	689618.63	1057733.02	6	Věcné břemeno
43	689611.07	1057740.37	3	Věcné břemeno
44	689629.03	1057742.15	6	Věcné břemeno
45	689629.49	1057742.55	6	Věcné břemeno
46	689651.01	1057775.84	3	Věcné břemeno
47	689650.54	1057775.42	3	Věcné břemeno
48	689653.51	1057780.90	6	Věcné břemeno
49	689653.11	1057781.34	6	Věcné břemeno
50	689685.46	1057797.60	6	Věcné břemeno
51	689685.91	1057798.00	6	Věcné břemeno
52	689688.65	1057794.86	6	Věcné břemeno
53	689696.38	1057807.32	6	Věcné břemeno
54	689695.92	1057806.91	6	Věcné břemeno
55	689699.50	1057804.54	6	Věcné břemeno
56	689699.05	1057804.14	6	Věcné břemeno
57	689715.35	1057824.21	6	Věcné břemeno
58	689715.80	1057824.61	6	Věcné břemeno
59	689718.75	1057821.72	6	Věcné břemeno
60	689718.29	1057821.32	6	Věcné břemeno
61	689726.11	1057828.29	6	Věcné břemeno
62	689725.66	1057827.90	6	Věcné břemeno
63	689740.99	1057847.66	3	Věcné břemeno
64	689735.57	1057858.83	6	Věcné břemeno
65	689735.11	1057859.21	6	Věcné břemeno
66	689739.35	1057863.16	6	Věcné břemeno
67	689738.87	1057863.53	6	Věcné břemeno
68	689727.66	1057864.25	6	Věcné břemeno
69	689727.18	1057863.86	6	Věcné břemeno
70	689714.32	1057874.41	6	Věcné břemeno
71	689713.85	1057873.99	6	Věcné břemeno
72	689747.15	1057842.29	6	Věcné břemeno
73	689746.67	1057841.86	6	Věcné břemeno
74	689759.93	1057817.53	3	Věcné břemeno
75	689759.46	1057817.11	3	Věcné břemeno
76	689762.77	1057812.03	3	Věcné břemeno
77	689762.30	1057811.61	3	Věcné břemeno
78	689770.74	1057812.58	3	Věcné břemeno
79	689756.88	1057806.81	3	Věcné břemeno
80	689756.42	1057806.41	3	Věcné břemeno
81	689752.67	1057811.11	3	Věcné břemeno
82	689752.22	1057810.71	3	Věcné břemeno
83	689741.61	1057793.30	3	Věcné břemeno
84	689741.16	1057792.90	3	Věcné břemeno
85	689737.89	1057798.02	3	Věcné břemeno
86	689737.44	1057797.63	3	Věcné břemeno
87	689724.42	1057778.08	3	Věcné břemeno
88	689723.96	1057777.68	3	Věcné břemeno
89	689720.79	1057782.89	3	Věcné břemeno
90	689720.34	1057782.49	3	Věcné břemeno
91	689710.32	1057765.61	3	Věcné břemeno
92	689709.86	1057765.20	3	Věcné břemeno
93	689705.82	1057769.65	3	Věcné břemeno
94	689705.37	1057769.24	3	Věcné břemeno
95	689693.95	1057751.12	3	Věcné břemeno
96	689693.49	1057750.72	3	Věcné břemeno
97	689688.79	1057755.17	3	Věcné břemeno
98	689688.34	1057754.77	3	Věcné břemeno
99	689679.87	1057751.38	3	Věcné břemeno
100	689594.40	1057704.94	6	Věcné břemeno
101	689703.73	1057818.29	3	Věcné břemeno

Souřadnice pro zápis do KN	Číslo bodu	Y	X	kk	Poznámka
1778	689679.48	1057751.84	3	Věcné břemeno	
1779	689676.08	1057748.68	6	Věcné břemeno	
1780	689675.68	1057749.12	6	Věcné břemeno	
1781	689670.24	1057738.42	3	Věcné břemeno	
1782	689669.80	1057738.02	3	Věcné břemeno	
1783	689674.64	1057733.27	3	Věcné břemeno	
1784	689674.24	1057732.92	3	Věcné břemeno	
1785	689657.87	1057718.40	3	Věcné břemeno	
1786	689654.43	1057724.17	3	Věcné břemeno	
1787	689653.98	1057723.77	3	Věcné břemeno	
1788	689638.55	1057710.11	3	Věcné břemeno	
1789	689638.10	1057709.72	3	Věcné břemeno	
1790	689643.41	1057705.58	3	Věcné břemeno	
1791	689642.96	1057705.17	3	Věcné břemeno	
1792	689638.33	1057697.01	6	Věcné břemeno	
1793	689637.92	1057697.47	6	Věcné břemeno	
1794	689705.64	1057725.46	3	Věcné břemeno	
1795	689709.81	1057735.60	3	Věcné břemeno	
1796	689710.26	1057736.00	3	Věcné břemeno	
1797	689710.72	1057736.41	3	Věcné břemeno	
1798	689711.17	1057736.81	3	Věcné břemeno	
1799	689789.89	1057799.98	3	Věcné břemeno	
1800	689790.33	1057800.37	3	Věcné břemeno	
1801	689796.72	1057792.74	3	Věcné břemeno	
1802	689796.27	1057792.34	3	Věcné břemeno	
1803	689788.14	1057785.09	3	Věcné břemeno	
1804	689787.69	1057784.69	3	Věcné břemeno	
1805	689777.04	1057775.23	3	Věcné břemeno	
1806	689776.59	1057774.84	3	Věcné břemeno	
1807	689771.75	1057770.52	3	Věcné břemeno	
1808	689771.30	1057770.10	3	Věcné břemeno	
1809	689765.56	1057764.75	3	Věcné břemeno	
1810	689765.11	1057764.35	3	Věcné břemeno	
1811	689795.29	1057653.70	3	Věcné břemeno	
1812	689795.81	1057654.01	3	Věcné břemeno	
1813	689798.43	1057655.61	3	Věcné břemeno	
1814	689798.95	1057655.92	3	Věcné břemeno	
1815	689814.56	1057665.35	3	Věcné břemeno	
1816	689815.08	1057665.66	3	Věcné břemeno	
1817	689818.00	1057667.42	3	Věcné břemeno	
1818	689818.52	1057667.74	3	Věcné břemeno	
1819	689847.57	1057685.13	3	Věcné břemeno	
1820	689819.72	1057701.63	3	Věcné břemeno	
1821	689819.32	1057702.08	3	Věcné břemeno	
1822	689804.12	1057719.34	3	Věcné břemeno	
1823	689803.73	1057719.79	3	Věcné břemeno	
1824	689787.93	1057737.73	3	Věcné břemeno	
1825	689787.53	1057738.18	3	Věcné břemeno	
1826	689789.61	1057750.80	3	Věcné břemeno	
1827	689790.03	1057750.33	3	Věcné břemeno	
1828	689795.56	1057744.04	3	Věcné břemeno	
1829	689796.04	1057743.50	3	Věcné břemeno	
1830	689802.11	1057736.56	3	Věcné břemeno	
1831	689802.51	1057736.11	3	Věcné břemeno	
1832	689813.90	1057723.09	3	Věcné břemeno	
1833	689814.29	1057722.64	3	Věcné břemeno	
1834	689817.39	1057719.11	3	Věcné břemeno	
1835	689817.79	1057718.65	3	Věcné břemeno	
1836	689853.59	1057688.39	3	Věcné břemeno	
1837	689854.12	1057688.68	3	Věcné břemeno	
1838	689884.86	1057700.73	3	Věcné břemeno	
1839	689885.45	1057700.89	3	Věcné břemeno	
1840	689910.23	1057704.69	3	Věcné břemeno	
1841	689910.84	1057704.75	3	Věcné břemeno	
1842	689907.35	1057739.61	3	Věcné břemeno	
1843	689906.88	1057740.00	3	Věcné břemeno	
1844	689866.30	1057774.18	3	Věcné břemeno	
1845	689865.82	1057774.58	3	Věcné břemeno	
1846	689851.47	1057786.66	3	Věcné břemeno	
1847	689820.85	1057814.11	3	Věcné břemeno	
1848	689820.40	1057813.70	3	Věcné břemeno	
1849	689806.89	1057815.57	6	Věcné břemeno	
1850	689806.46	1057815.16	6	Věcné břemeno	
1851	689786.95	1057833.33	6	Věcné břemeno	
1852	689786.43	1057832.88	6	Věcné břemeno	
1853	689650.05	1057760.61	6	Věcné břemeno	
1854	689650.50	1057761.00	6	Věcné břemeno	
1855	689610.62	1057739.97	3	Věcné břemeno	
9296-96	689750.39	1057751.49	3	Věcné břemeno	
9296-250	689731.29	1057694.44	3	Věcné břemeno	
9296-330	689711.69	1057717.32	3	Věcné břemeno	
9296-351	689750.15	1057751.28	3	Věcné břemeno	
9296-534	689845.43	1057683.87	3	Věcné břemeno	
9296-535	689840.72	1057681.08	3	Věcné břemeno	
9296-576	689774.95	1057641.27	3	Věcné břemeno	
9297-107	689889.70	1057754.47	3	Věcné břemeno	
9297-184	689819.17	1057815.14	3	Věcné břemeno	
9297-303	689851.01	1057787.05	3	Věcné břemeno	
9303-91	689755.28	1057775.95	3	Věcné břemeno	
9303-92	689770.20	1057789.23	3	Věcné břemeno	
9303-93	689785.16	1057802.49	3	Věcné břemeno	
9303-153	689770.25	1057812.15	3	Věcné břemeno	
9303-186	689743.99	1057788.82	3	Věcné břemeno	
9303-191	689718.46	1057787.50	3	Věcné břemeno	
9303-569	689610.44	1057688.24	3	Věcné břemeno	
9303-572	689602.76	1057685.62	3	Věcné břemeno	
9303-574	689599.02	1057686.42	3	Věcné břemeno	
9303-666	689647.64	1057673.91	6	Věcné břemeno	
9303-699	689736.11	1057842.69	3	Věcné břemeno	
9303-780	689607.88	1057720.26	6	Věcné břemeno	
9303-527	689706.10	1057725.84	3	Věcné břemeno	

Klad listů

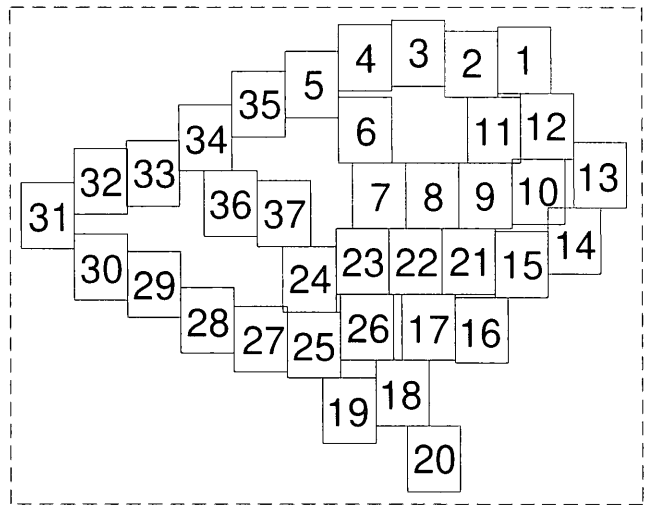

2515/90

2515/51

2976/1

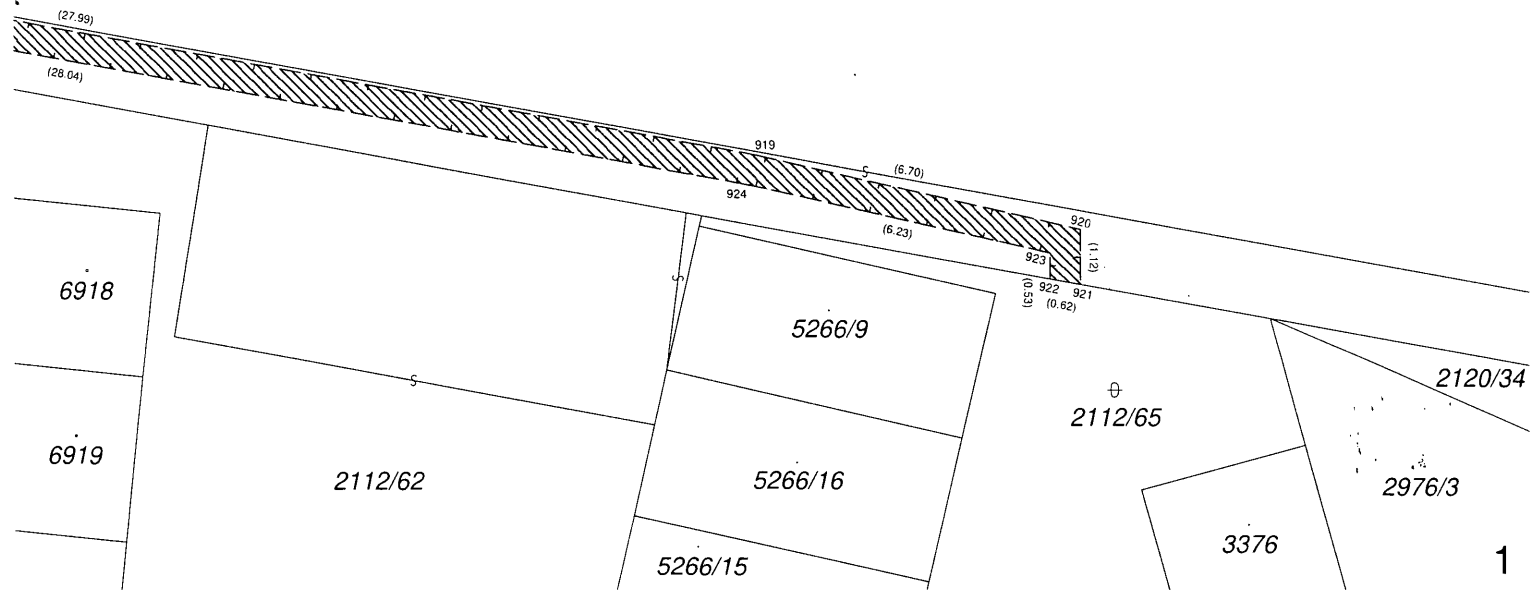

2515/90

2515/56

2515/51

2976/1

(28.95)

(28.85)

918

925

2112/62

1288

6918

6919

6920

2974/2

2515/90

2515/51

2515/57

2498

2515/56

2976/1

2112/68

5152/16

2112/62

5152/15

5152/17

5152/1

1288

5153/1

5152/2

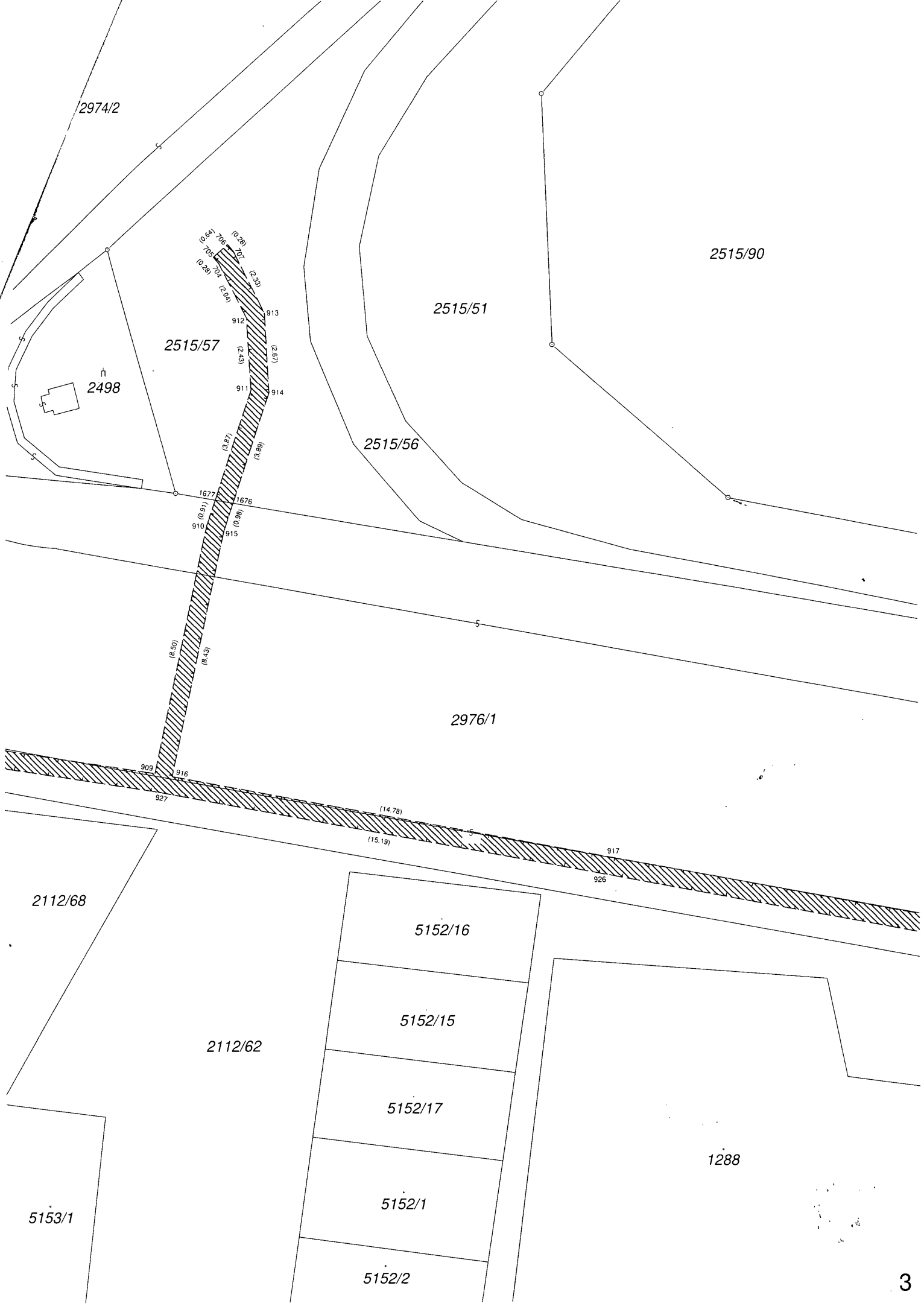

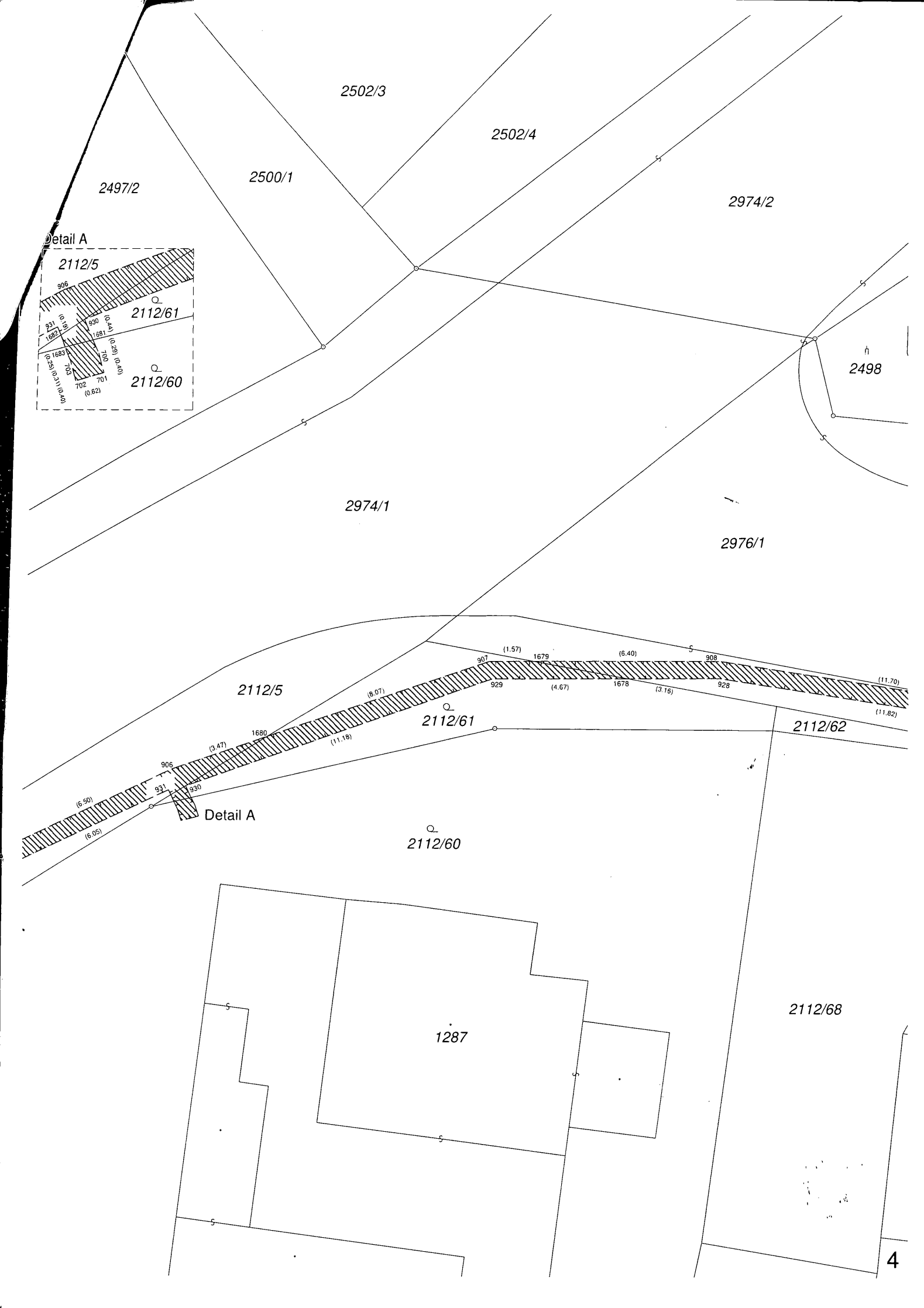

2502/3

2502/4

2497/2

2500/1

2974/2

Detail A

2112/5

2112/61

2112/60

2498

2974/1

2976/1

2112/5

2112/61

2112/62

Detail A

2112/60

2112/68

1287

2497/2

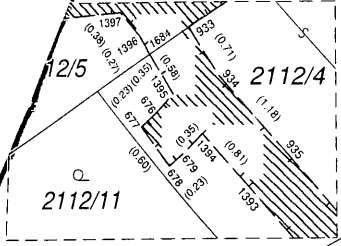

2974/1

2112/5

2112/59

2112/60

Detail B

2112/11

2112/4

8375

2400

2421

2112/36

2401

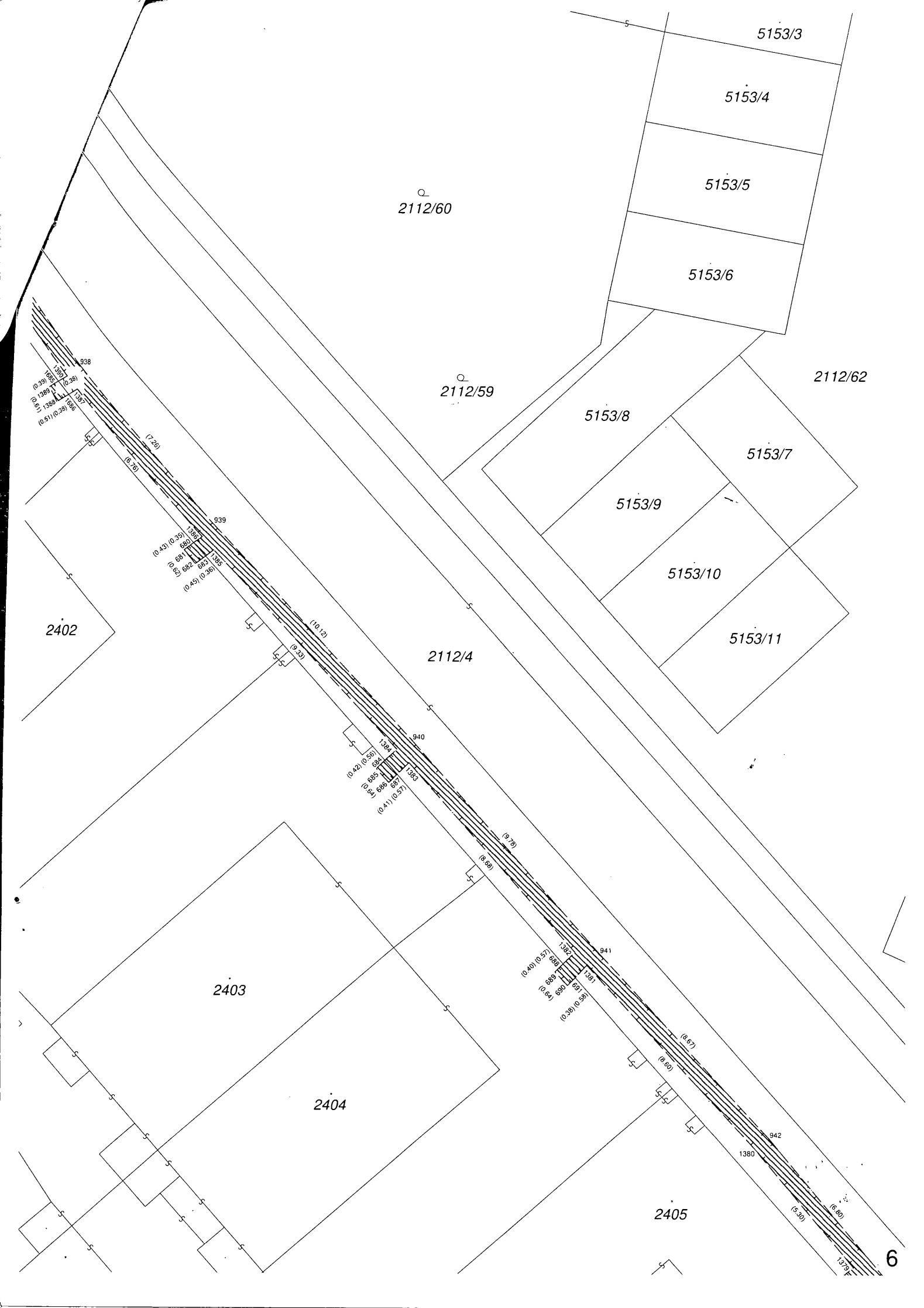

2112/60

5153/3

5153/4

5153/5

5153/6

2112/59

2112/62

5153/8

5153/7

5153/9

5153/10

5153/11

2112/4

2402

2403

2404

2405

Detail C

2112/64

2112/59

2112/4

2405

2406

Detail C

2112/4

2405

2406

2112/17

2112/18

7454

2407

2112/17

2408

3843

2112/19

2976/2

2112/20

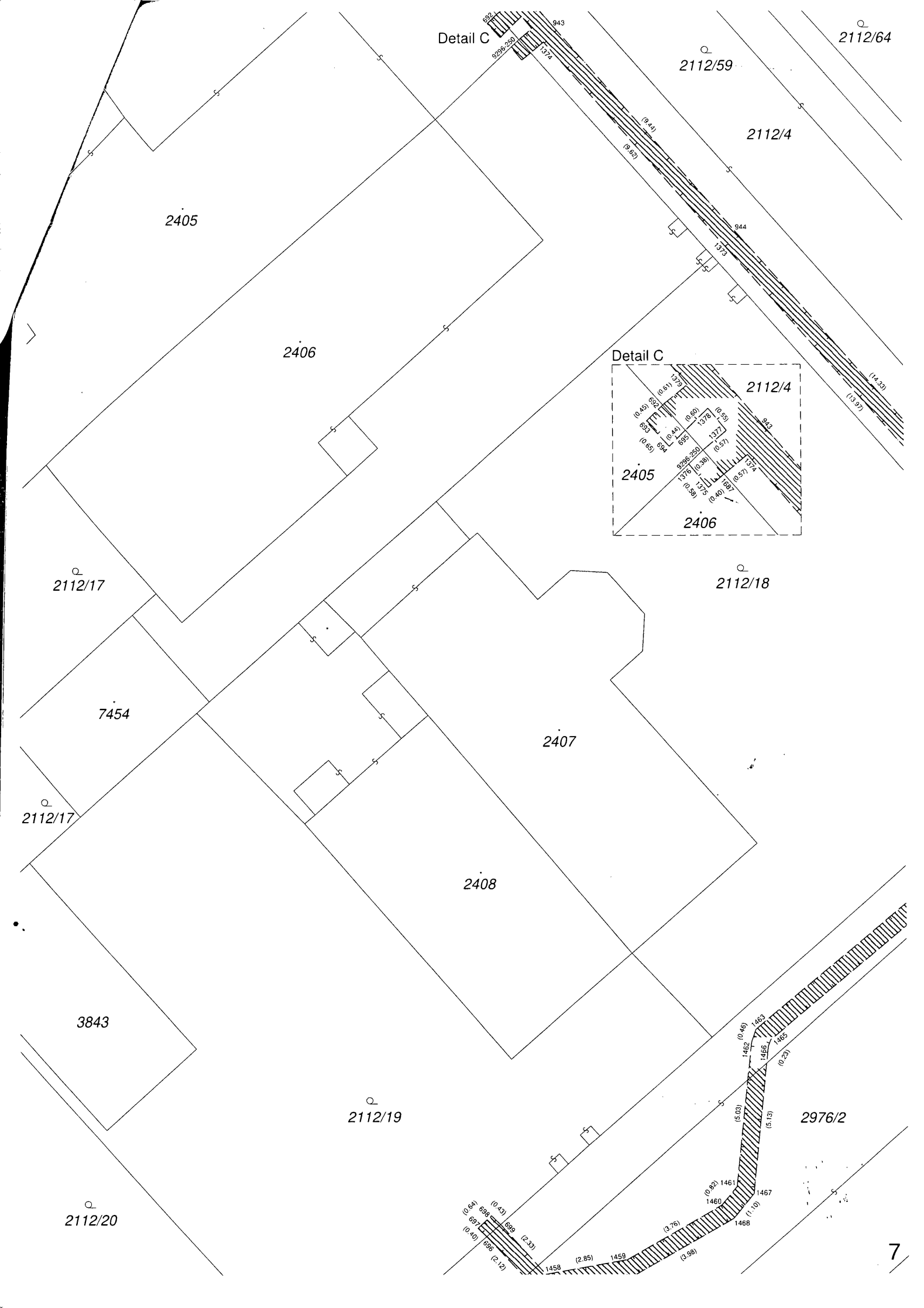

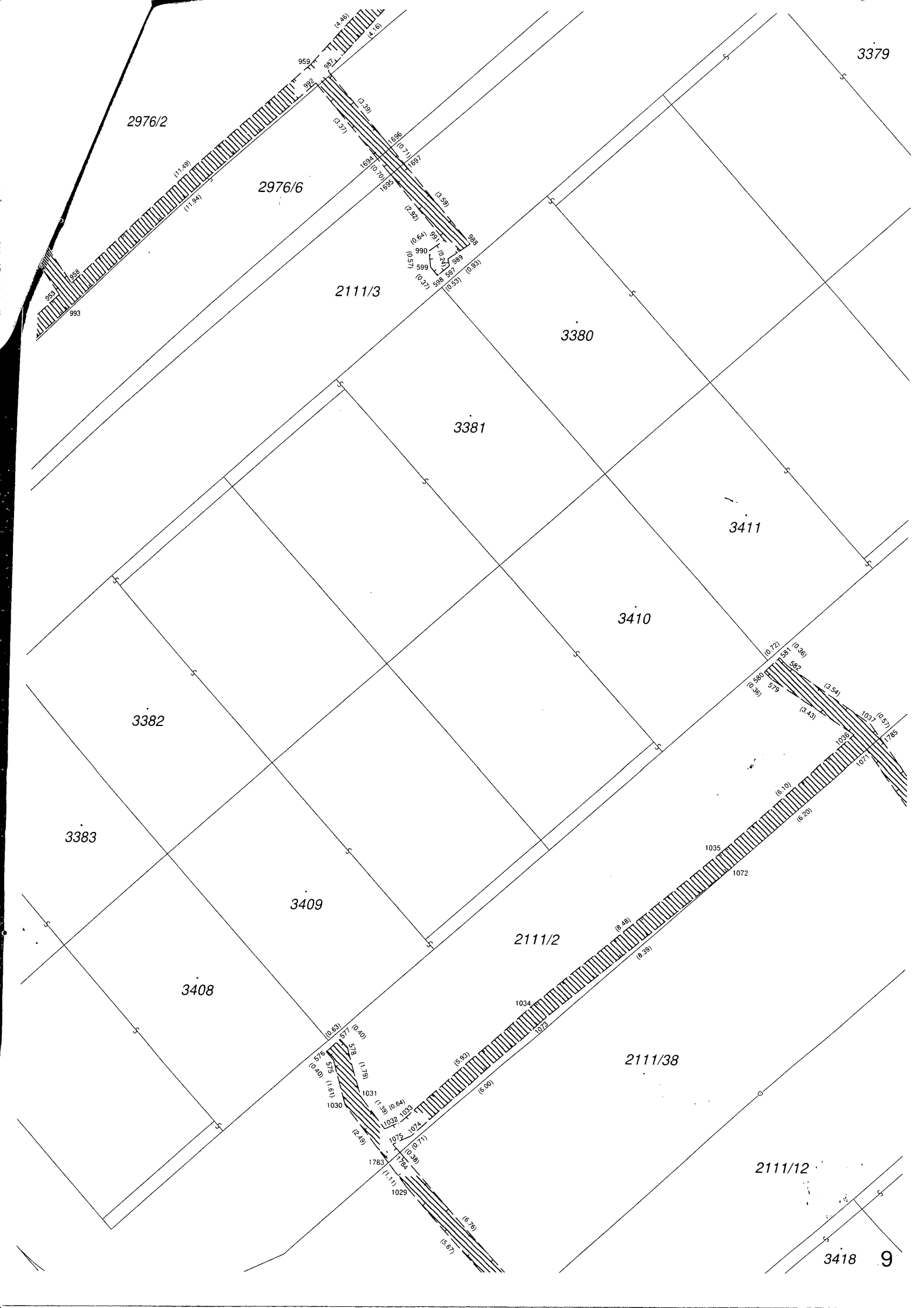

3379

2976/2

2976/6

2111/3

3380

3381

3411

3410

3382

3383

3409

3408

2111/2

2111/38

2111/12

3418 9

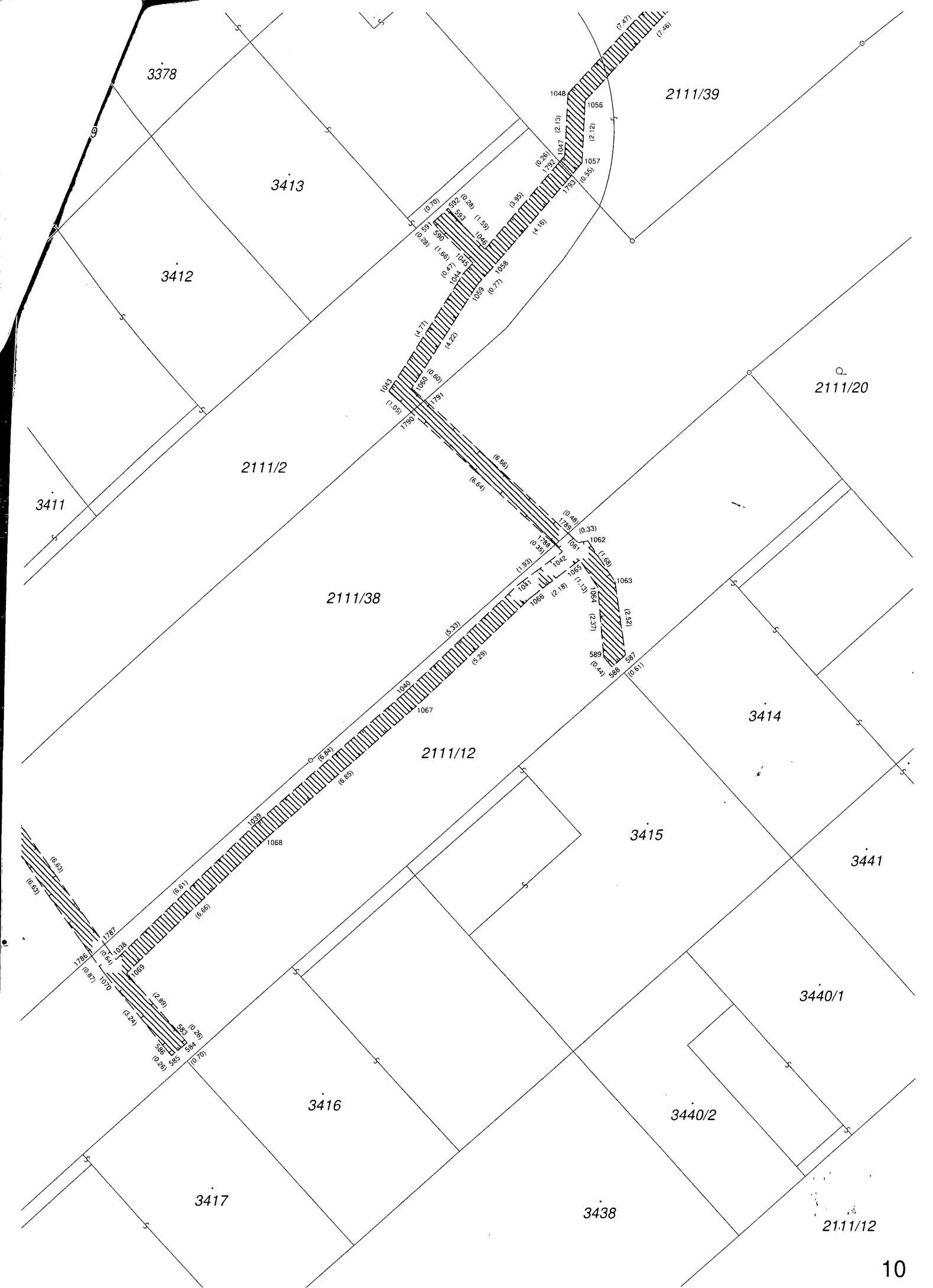

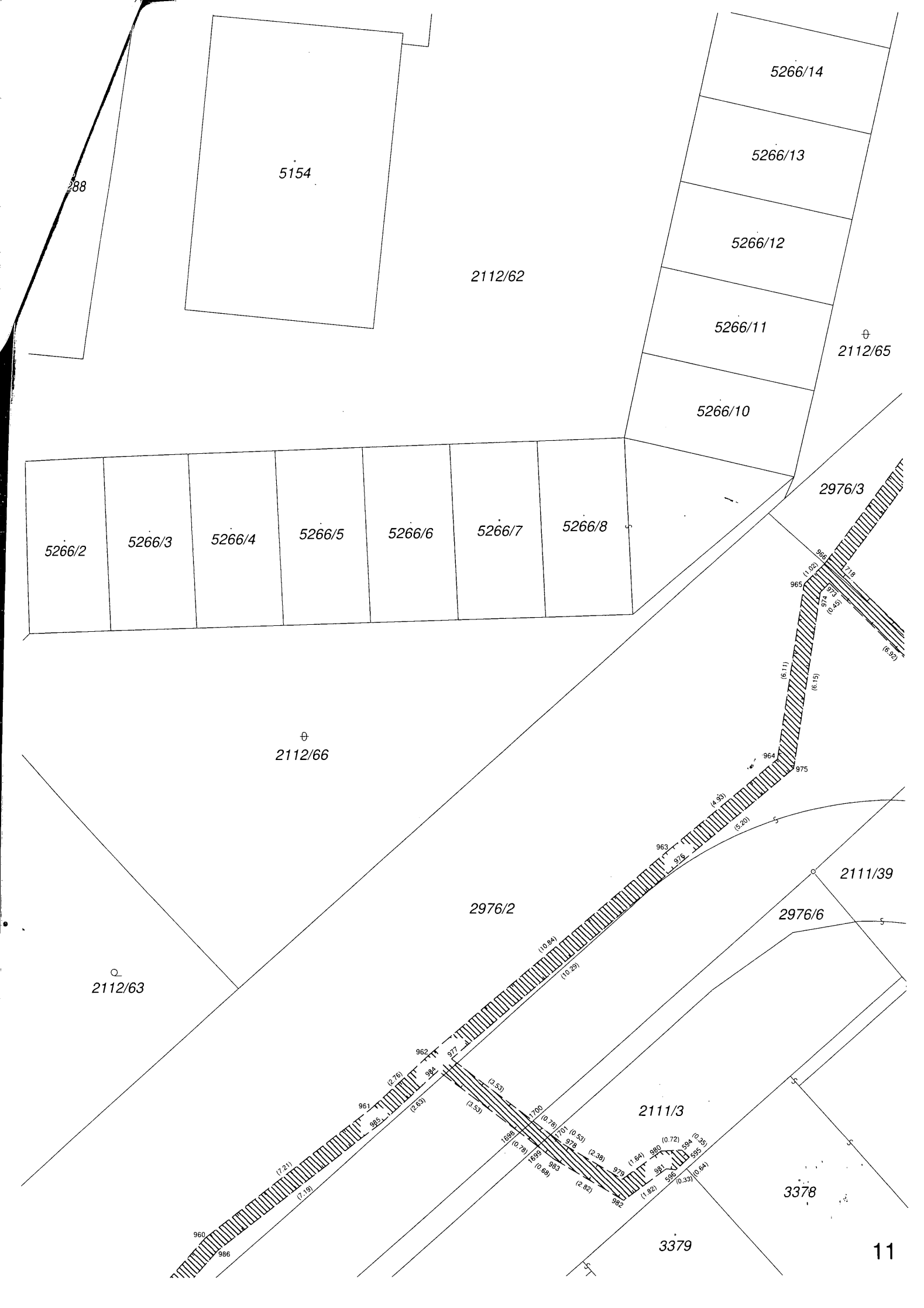

288

5154

2112/62

5266/14

5266/13

5266/12

5266/11

5266/10

⊕
2112/65

5266/2

5266/3

5266/4

5266/5

5266/6

5266/7

5266/8

2976/3

⊕
2112/66

⊕
2112/63

2976/2

2111/39

2976/6

2111/3

3378

3379

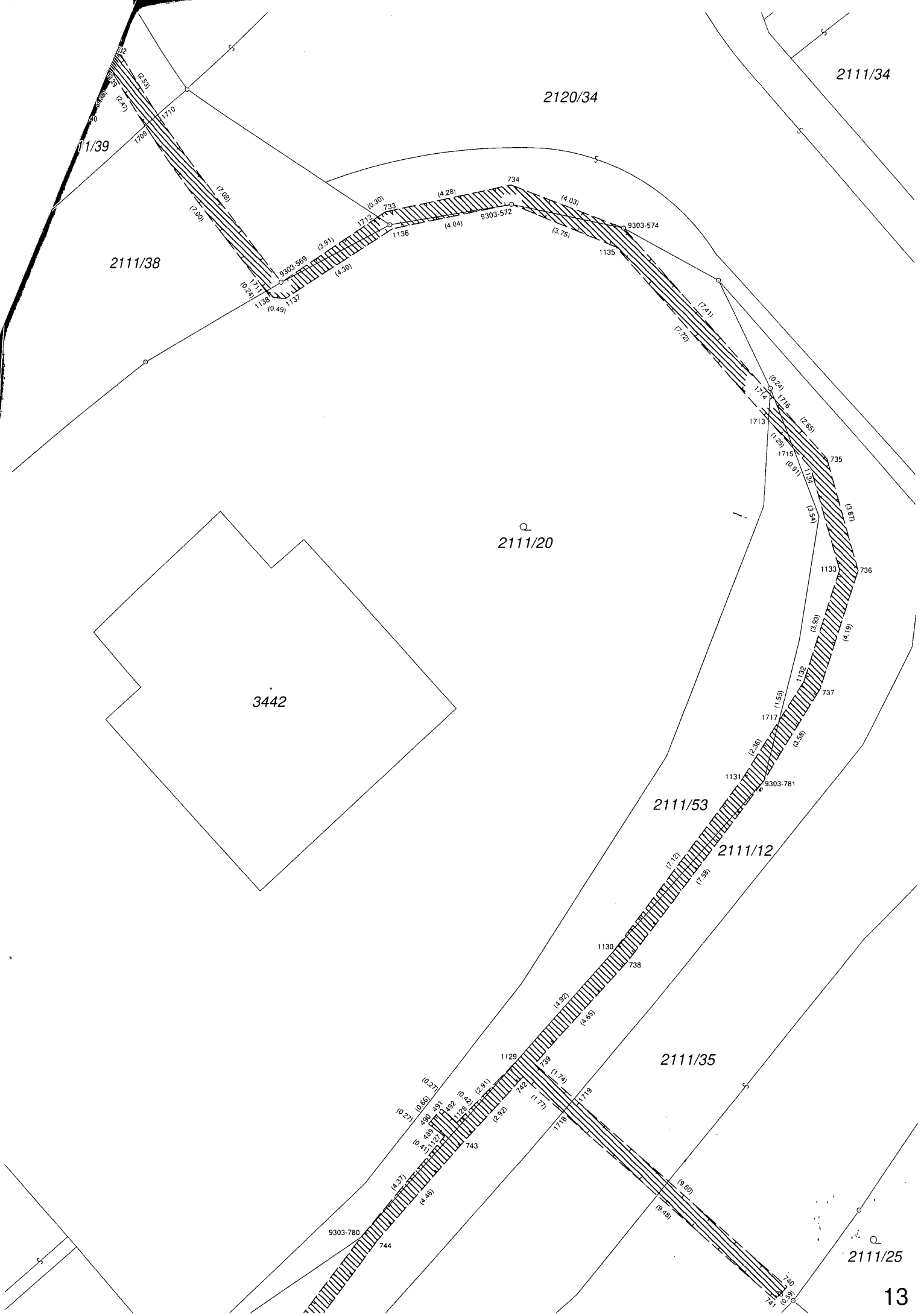

2111/34

2120/34

211/39

2111/38

Q
2111/20

3442

2111/53

2111/12

2111/35

Q
2111/25

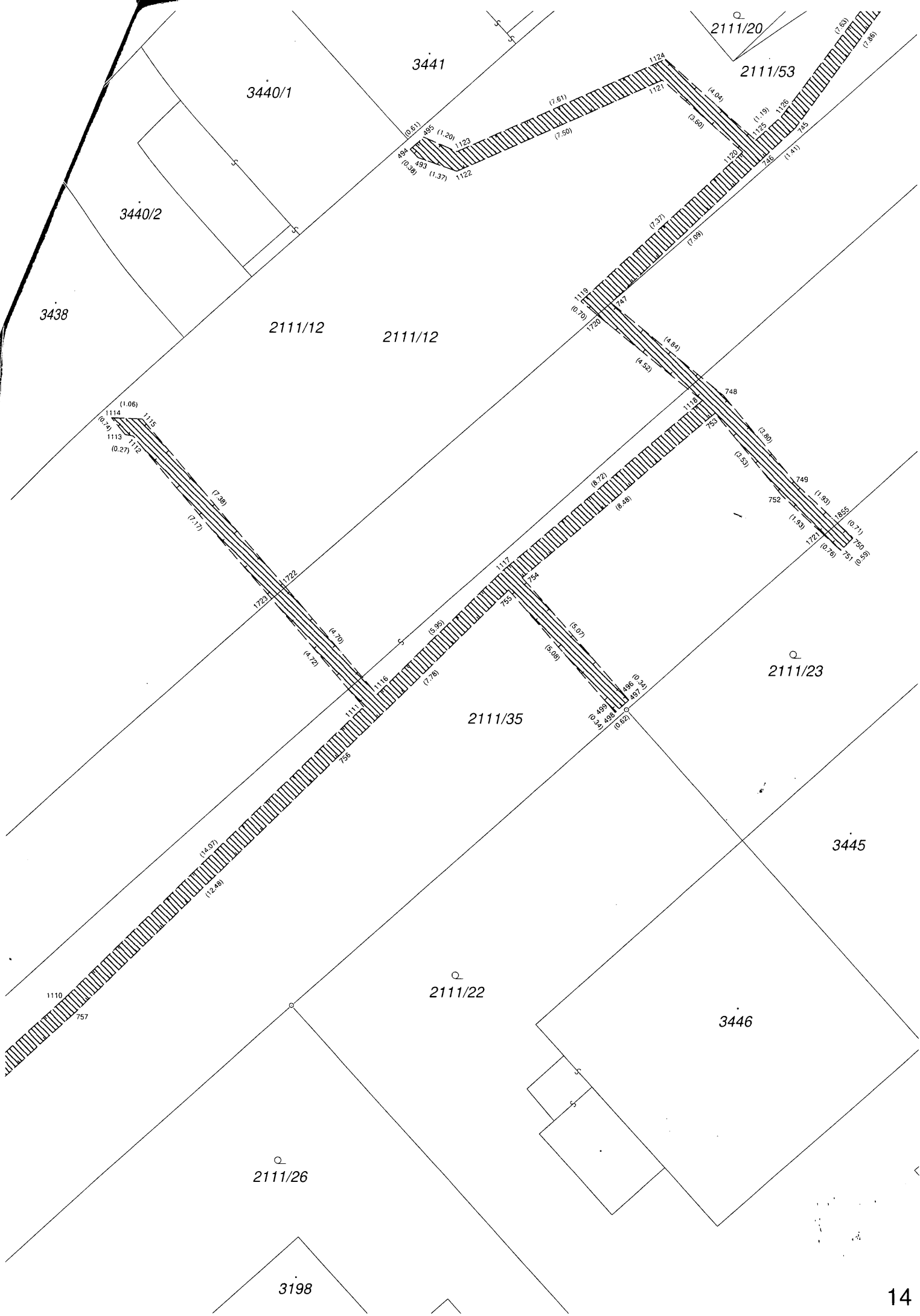

3441

3440/1

2111/20

2111/53

3440/2

3438

2111/12

2111/12

1114
1113
1112

(1.06)

(0.74)

(0.27)

1115

(7.89)

(7.17)

1723

(4.70)

(4.72)

1116

(5.95)

(7.78)

1117

(8.72)

(8.88)

1118

(3.50)

(3.50)

1119

(4.52)

(4.84)

1120

(7.50)

(7.61)

1121

(3.60)

(4.04)

1122

(1.19)

(1.25)

1123

(1.41)

(7.89)

(7.89)

1124

(7.50)

(7.50)

1125

(1.20)

(1.37)

1126

(0.61)

(0.36)

1127

(1.20)

(1.37)

1128

(0.61)

(0.36)

1129

(1.20)

(1.37)

1130

(0.61)

(0.36)

1131

(1.20)

(1.37)

1132

(0.61)

(0.36)

1133

(1.20)

(1.37)

1134

(0.61)

(0.36)

1135

(1.20)

(1.37)

1136

(0.61)

(0.36)

1137

(1.20)

(1.37)

1138

(0.61)

(0.36)

1139

(1.20)

(1.37)

1140

(0.61)

(0.36)

1141

(1.20)

(1.37)

1142

(0.61)

(0.36)

1143

(1.20)

(1.37)

1144

(0.61)

(0.36)

1145

(1.20)

(1.37)

1146

(0.61)

(0.36)

1147

(1.20)

(1.37)

1148

(0.61)

(0.36)

1149

(1.20)

(1.37)

1150

(0.61)

(0.36)

1151

(1.20)

(1.37)

1152

(0.61)

(0.36)

1153

(1.20)

(1.37)

1154

(0.61)

(0.36)

1155

(1.20)

(1.37)

1156

(0.61)

(0.36)

1157

(1.20)

(1.37)

1158

(0.61)

(0.36)

1159

(1.20)

(1.37)

1160

(0.61)

(0.36)

1161

(1.20)

(1.37)

1162

(0.61)

(0.36)

1163

(1.20)

(1.37)

1164

(0.61)

(0.36)

1165

(1.20)

(1.37)

1166

(0.61)

(0.36)

1167

(1.20)

(1.37)

1168

(0.61)

(0.36)

1169

(1.20)

(1.37)

1170

(0.61)

(0.36)

1171

(1.20)

(1.37)

1172

(0.61)

(0.36)

1173

(1.20)

(1.37)

1174

(0.61)

(0.36)

1175

(1.20)

(1.37)

1176

(0.61)

(0.36)

1177

(1.20)

(1.37)

1178

(0.61)

(0.36)

1179

(1.20)

(1.37)

1180

(0.61)

(0.36)

1181

(1.20)

(1.37)

1182

(0.61)

(0.36)

1183

(1.20)

(1.37)

1184

(0.61)

(0.36)

1185

(1.20)

(1.37)

1186

(0.61)

(0.36)

1187

(1.20)

(1.37)

1188

(0.61)

(0.36)

1189

(1.20)

(1.37)

1190

(0.61)

(0.36)

1191

(1.20)

(1.37)

1192

(0.61)

(0.36)

1193

(1.20)

(1.37)

1194

(0.61)

(0.36)

1195

(1.20)

(1.37)

1196

(0.61)

(0.36)

1197

(1.20)

(1.37)

1198

(0.61)

(0.36)

1199

(1.20)

(1.37)

1200

(0.61)

(0.36)

1201

(1.20)

(1.37)

1202

(0.61)

(0.36)

1203

(1.20)

(1.37)

1204

(0.61)



3412

3417

3438

3418

3419

3437

3436

2111/12

2111/26

2111/35

2111/14

2111/1

2111/36

2119/3

3816

15

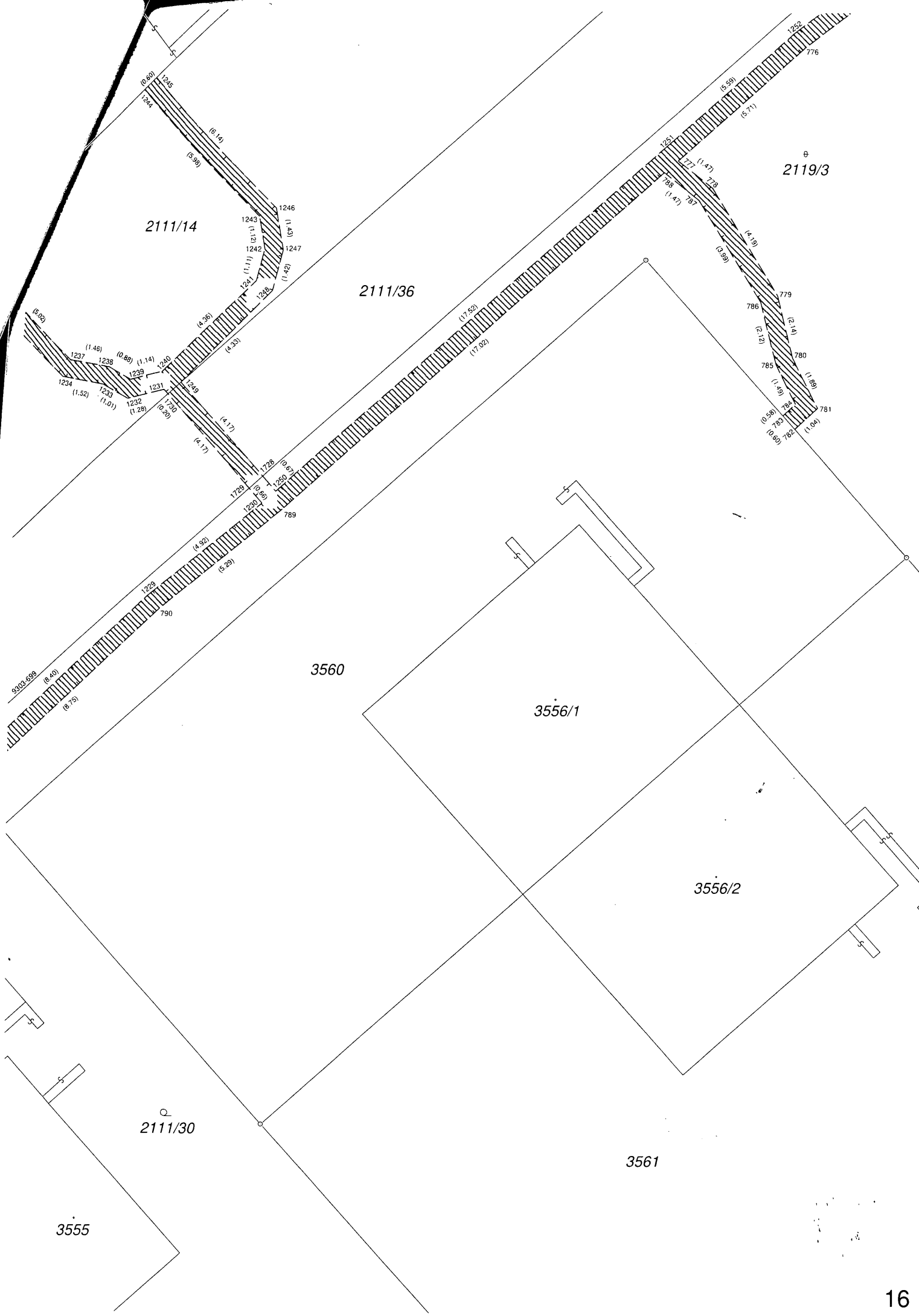

2111/14

2111/36

2119/3

3560

3556/1

3556/2

2111/30

3555

3561

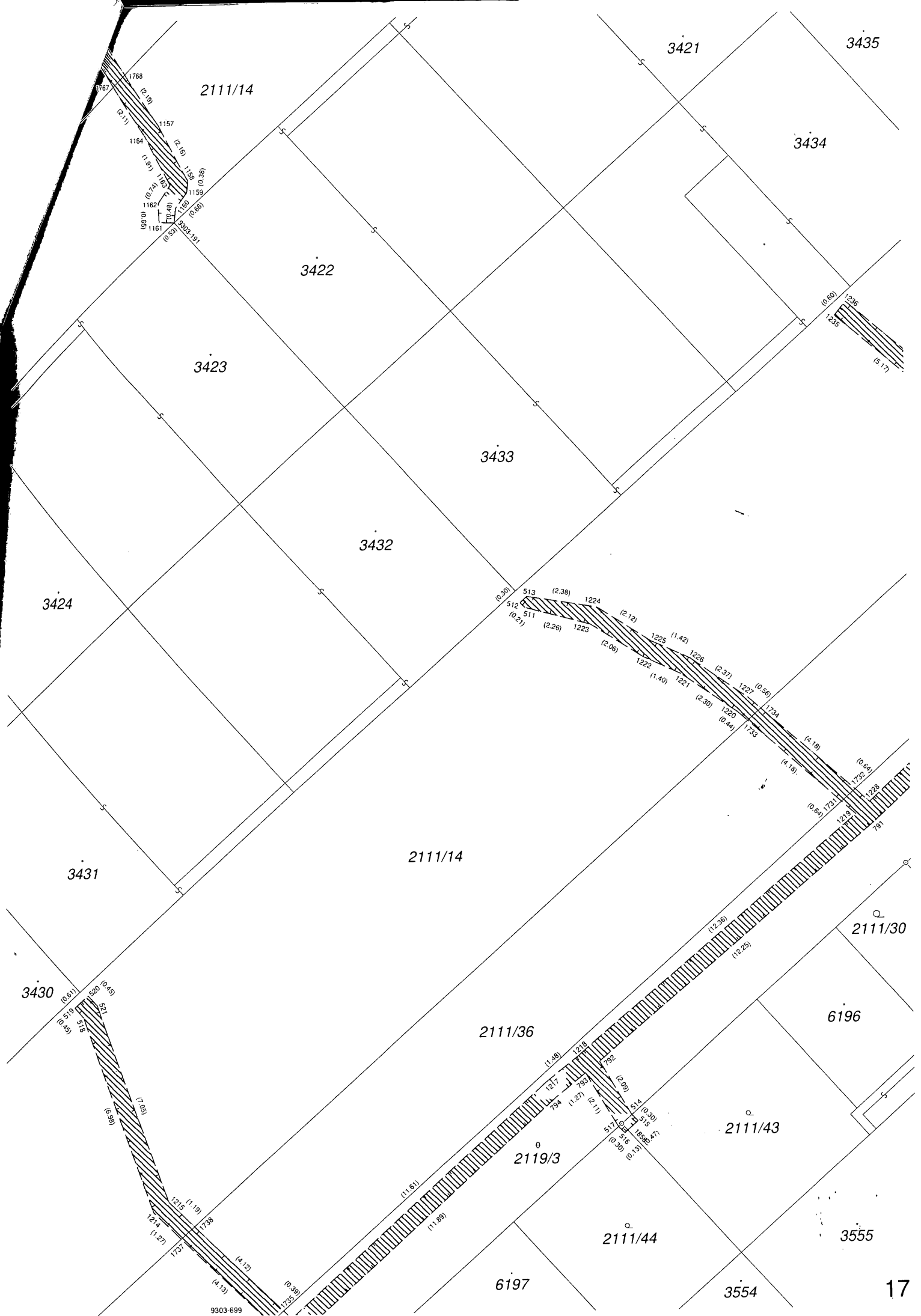

2111/14

3421

3435

3434

3422

3423

3433

3432

3424

3431

2111/14

3430

2111/36

2111/30

6196

2119/3

2111/43

2111/44

3555

6197

3554

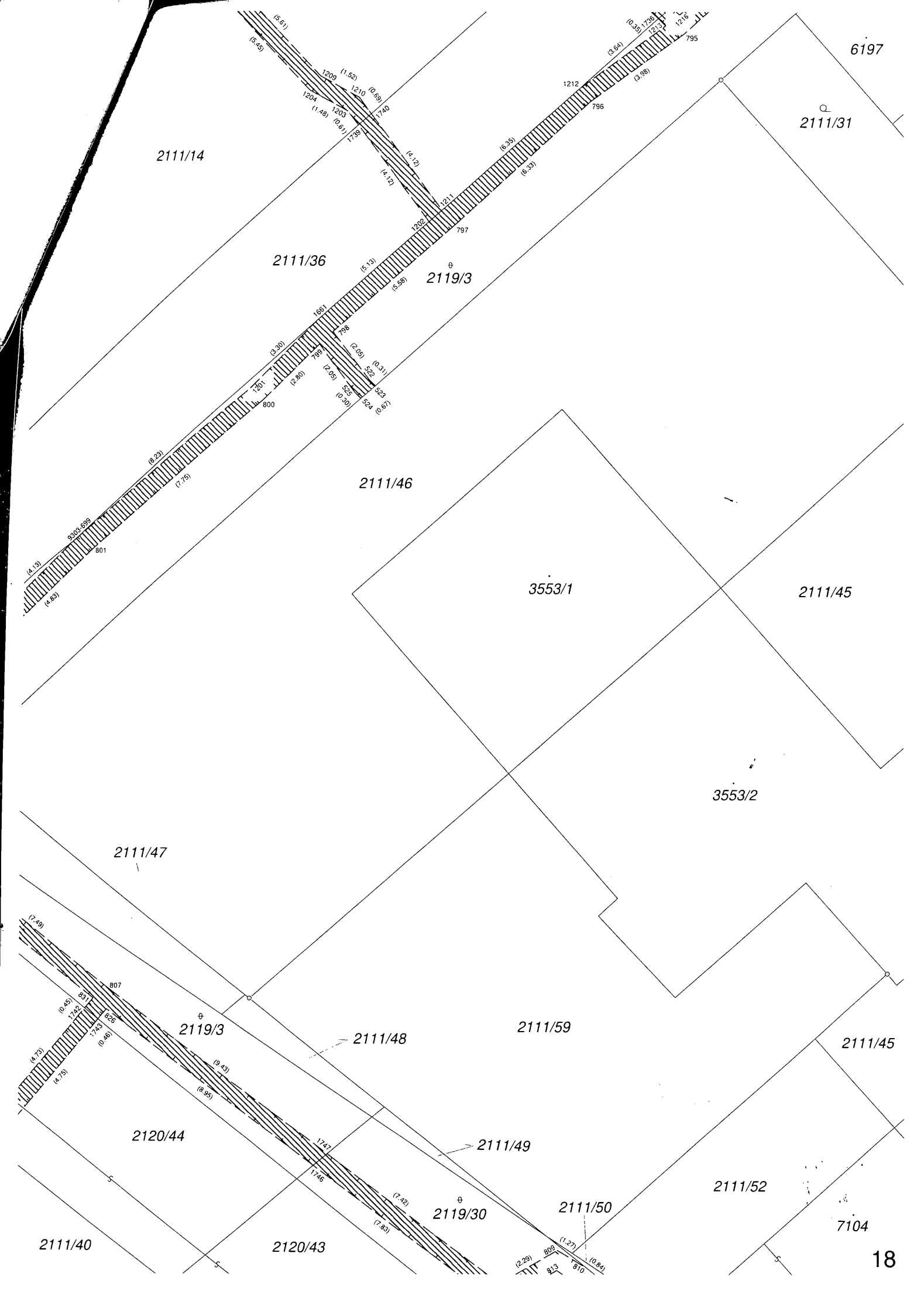

6197

2111/31

2111/14

2111/36

2119/3

2111/46

3553/1

2111/45

3553/2

2111/47

2119/3

2111/48

2111/59

2111/45

2120/44

2111/49

2111/52

2111/40

2120/43

2119/30

2111/50

7104

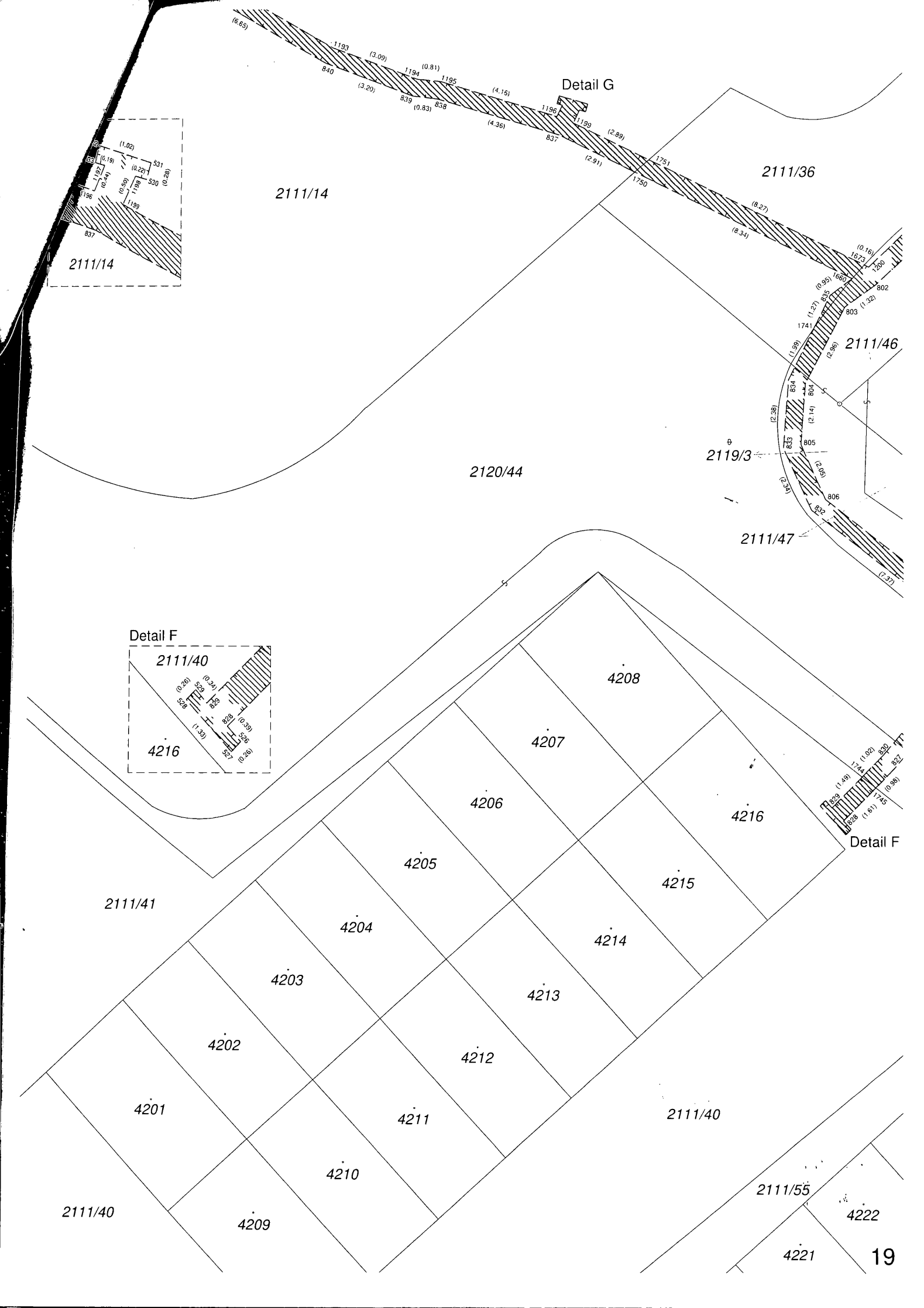

Detail G

2111/14

2111/36

2111/14

2120/44

2111/46

2119/3

2111/47

Detail F

2111/40

4216

4208

4207

4206

4216

Detail F

4205

4215

2111/41

4204

4214

4203

4213

4202

4212

4201

4211

2111/40

4210

2111/55

2111/40

4209

4222

4221



812 811
(0.92)

2111/52

7104

2111/50

2119/30

(6.50)
(6.85)

815 (2.20)
824 (2.06)

1749
1748 (4.53)

816
823 (4.40)

2120/43

2119/4

2120/14

(12.66)
(12.66)

4927/18

4927/17

4927/9

817
822

(7.52)
(8.11)

4927/16

4927/26

2120/3

4927/8

819 (0.73)
820 (0.65)
(1.27)

4927/7

4927/24

2120/36

4926/20

4926/19

4926/10

4926/18

4926/17

4926/9

4926/16

4926/8

4926/15

4926/7

4926/14

4926/6



Detail H

Detail H

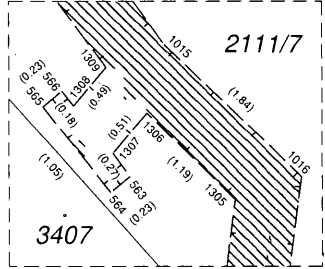





2112/19

2112/20

2409

2410

2976/2

2112/21

3387

2111/7

3388

3389

3403

3402

3390

3391

3401

2111/7

23

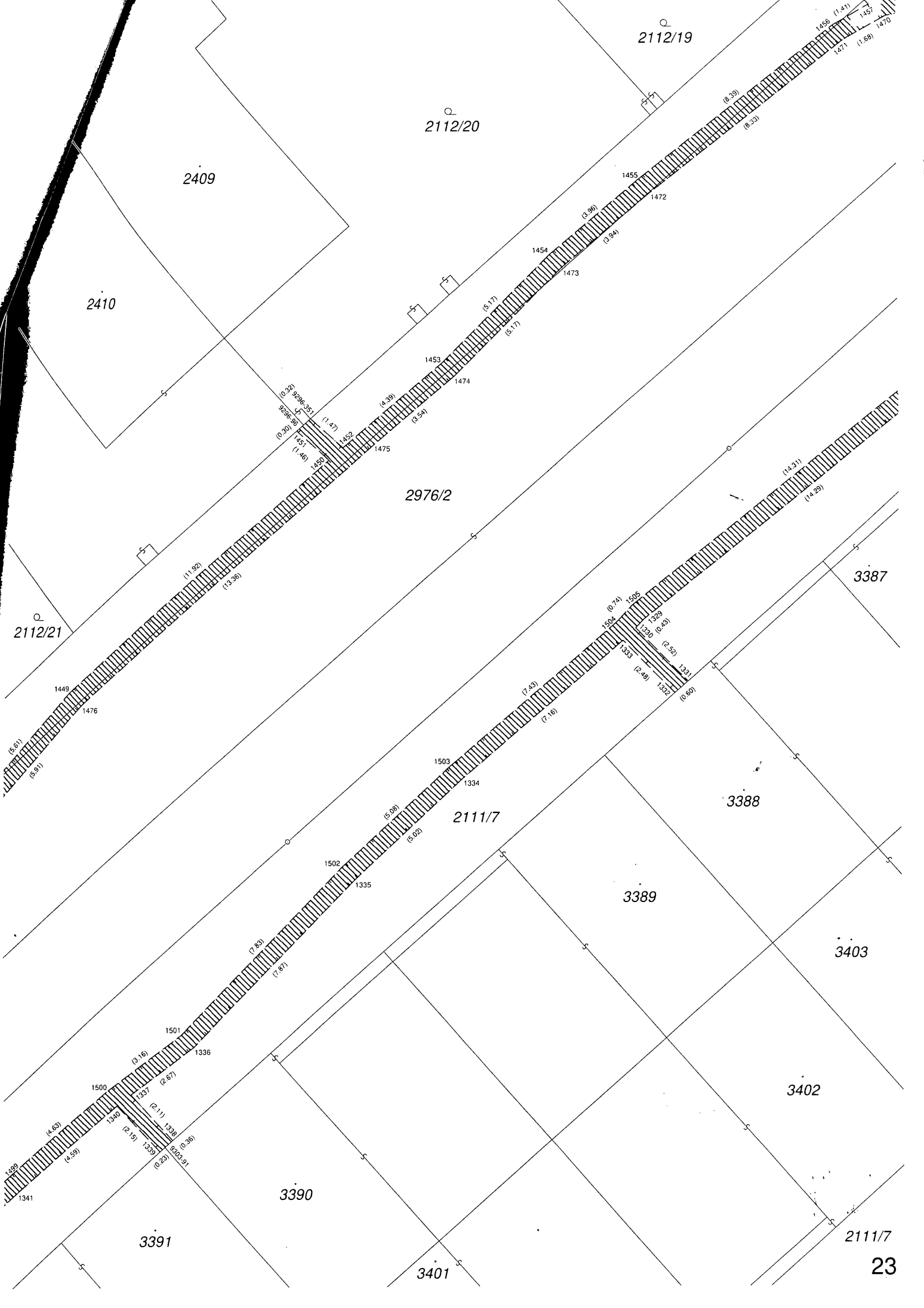

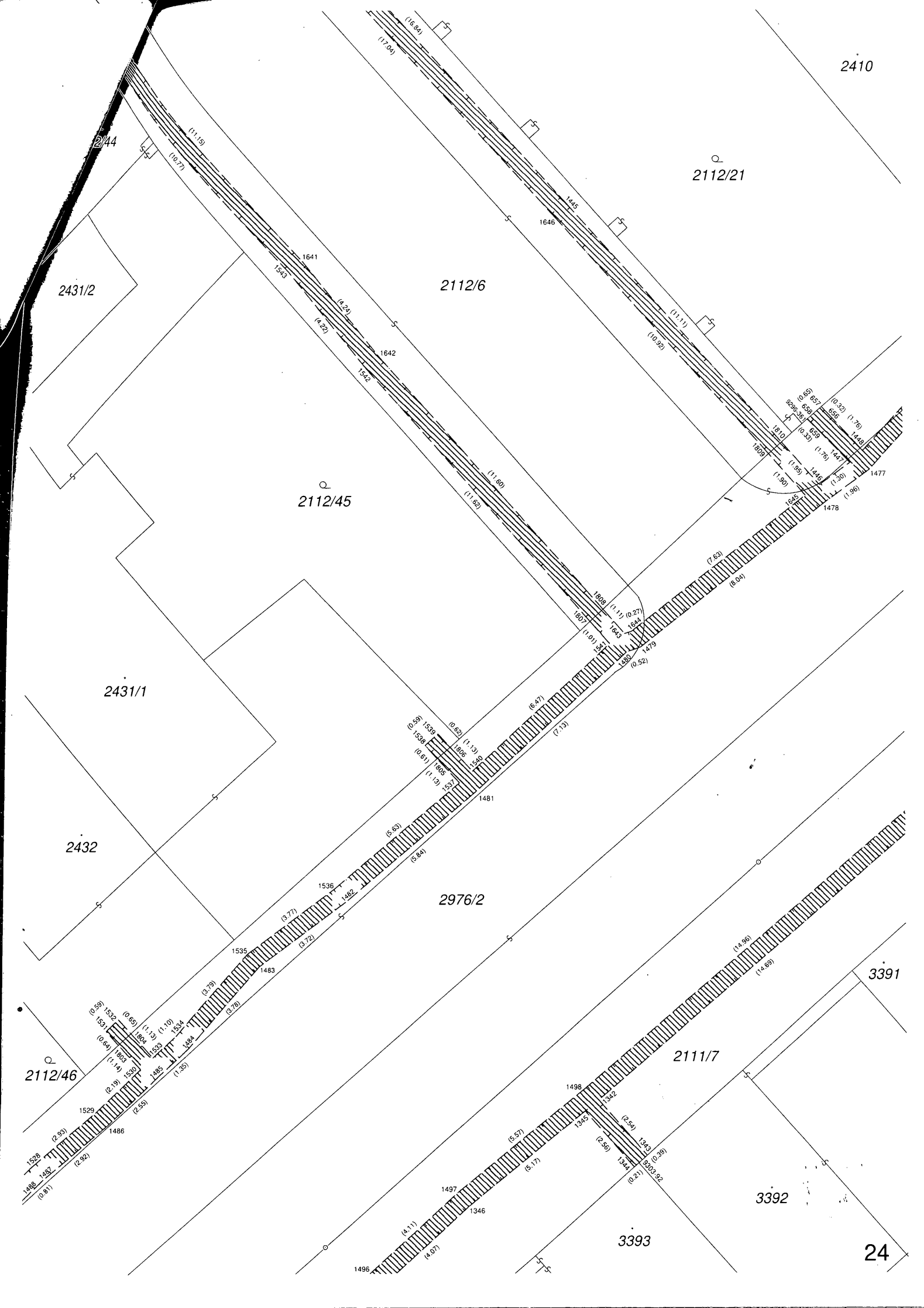

2410

2112/21

2431/2

2112/6

2112/45

2431/1

2432

2976/2

2111/7

3391

2112/46

3392

3393

24

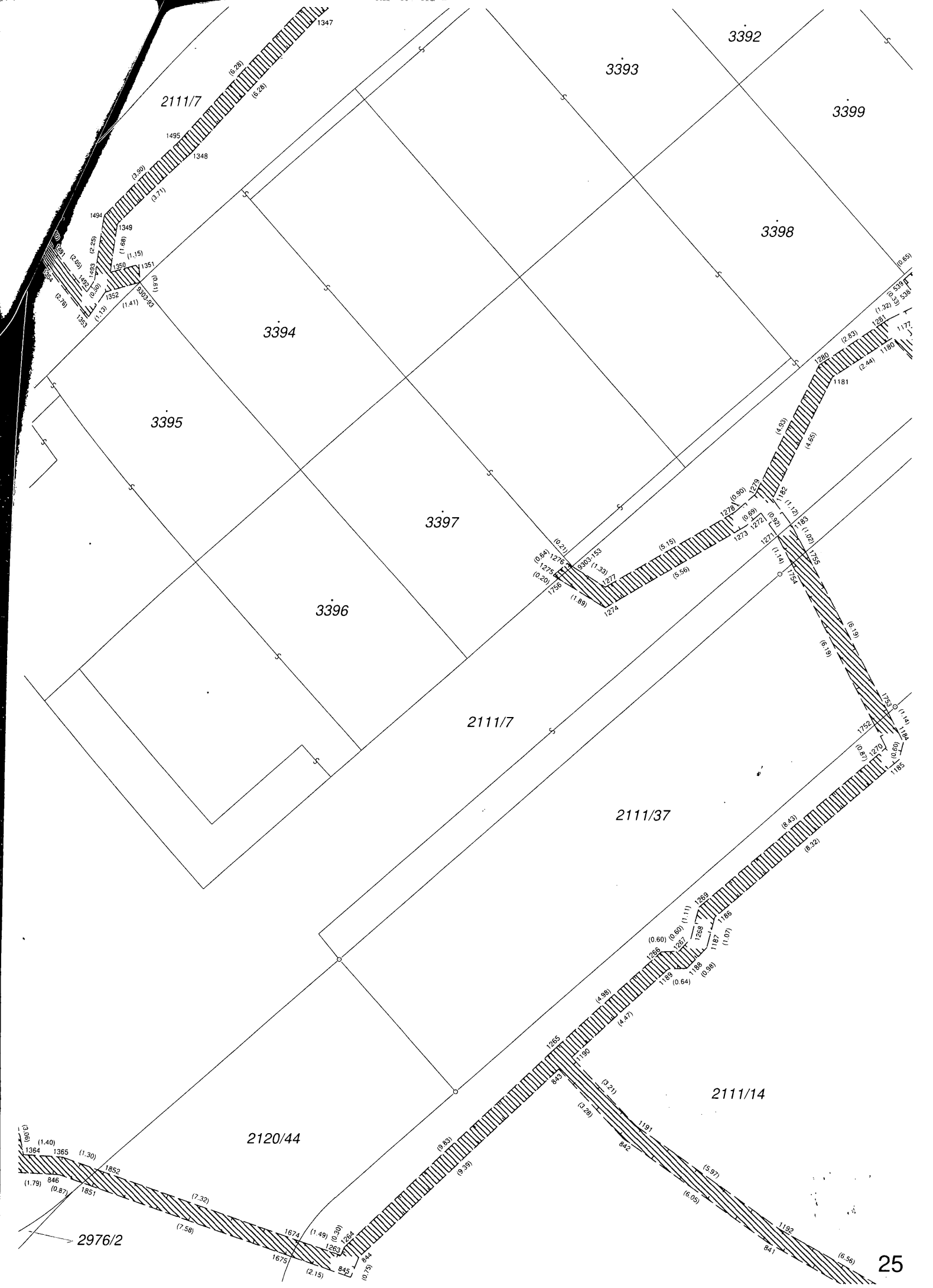

3392

3393

3399

2111/7

3398

3394

3395

3397

3396

2111/7

2111/37

2111/14

2120/44

2976/2

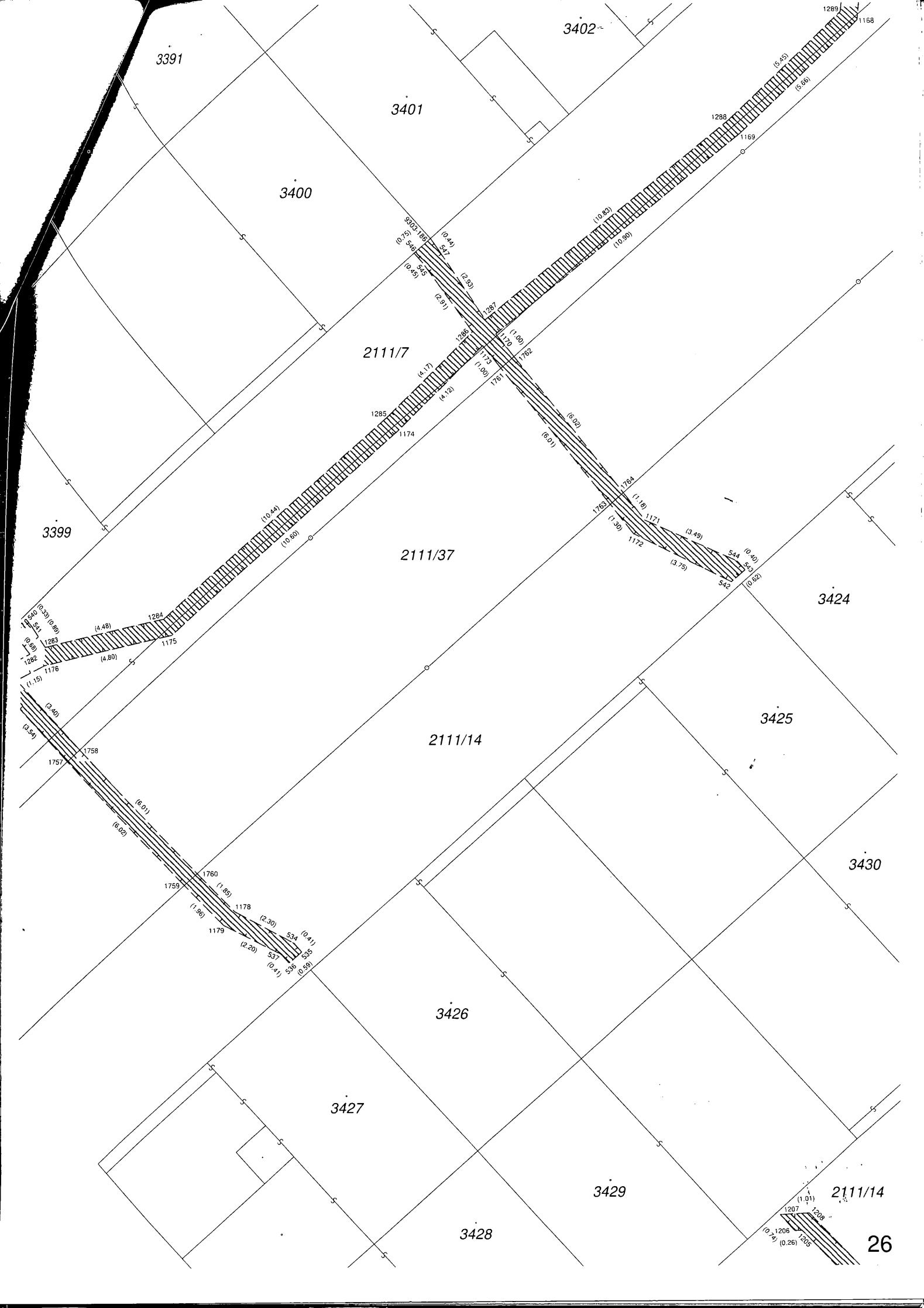

3391

3402

3401

3400

2111/7

3399

2111/37

3424

2111/14

3425

3430

3426

3427

3429

3428

2111/14

26

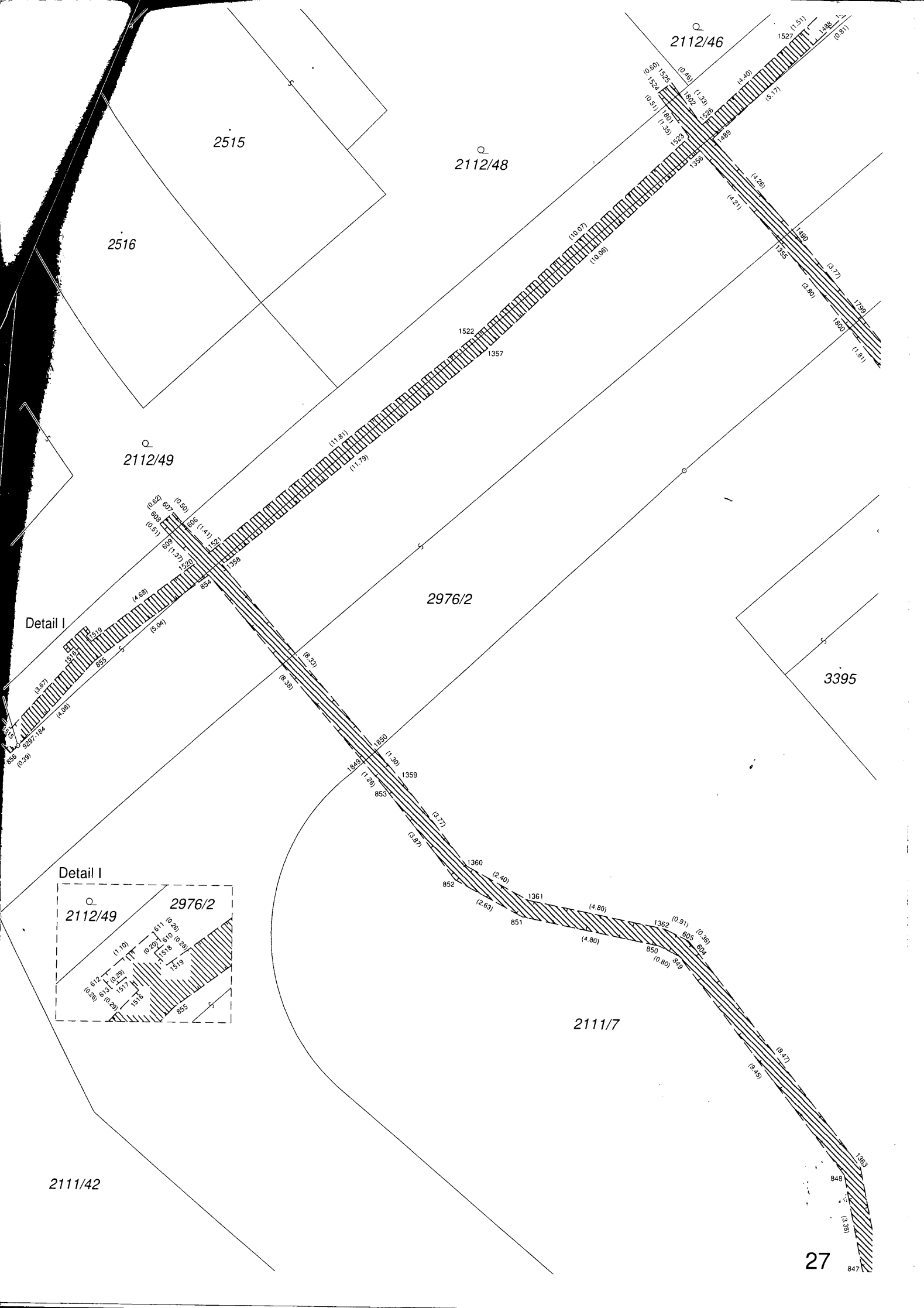

2515

2516

2112/46

2112/48

2112/49

2976/2

3395

Detail I

Detail I

2112/49

2976/2

2111/7

2111/42

27

847



2112/50

2518

2517

2516

2112/58

2112/49

2941/7

3193

2142/6

2976/2

2142/23

28

k.ú.: Kolín
k.ú.: Stříteň u Kolína

k.ú.: Kolín
k.ú.: Stříteň u Kolína

2523

2112/54

2522

2521

2520

2519

2142/4

2112/58

3284

2941/7

k.ú.: Kolin
k.ú.: Sítary u Kolina

Detail J

3263

3192

Detail J

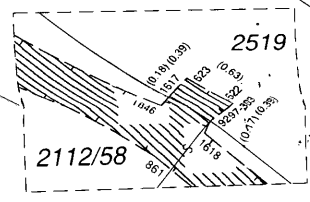

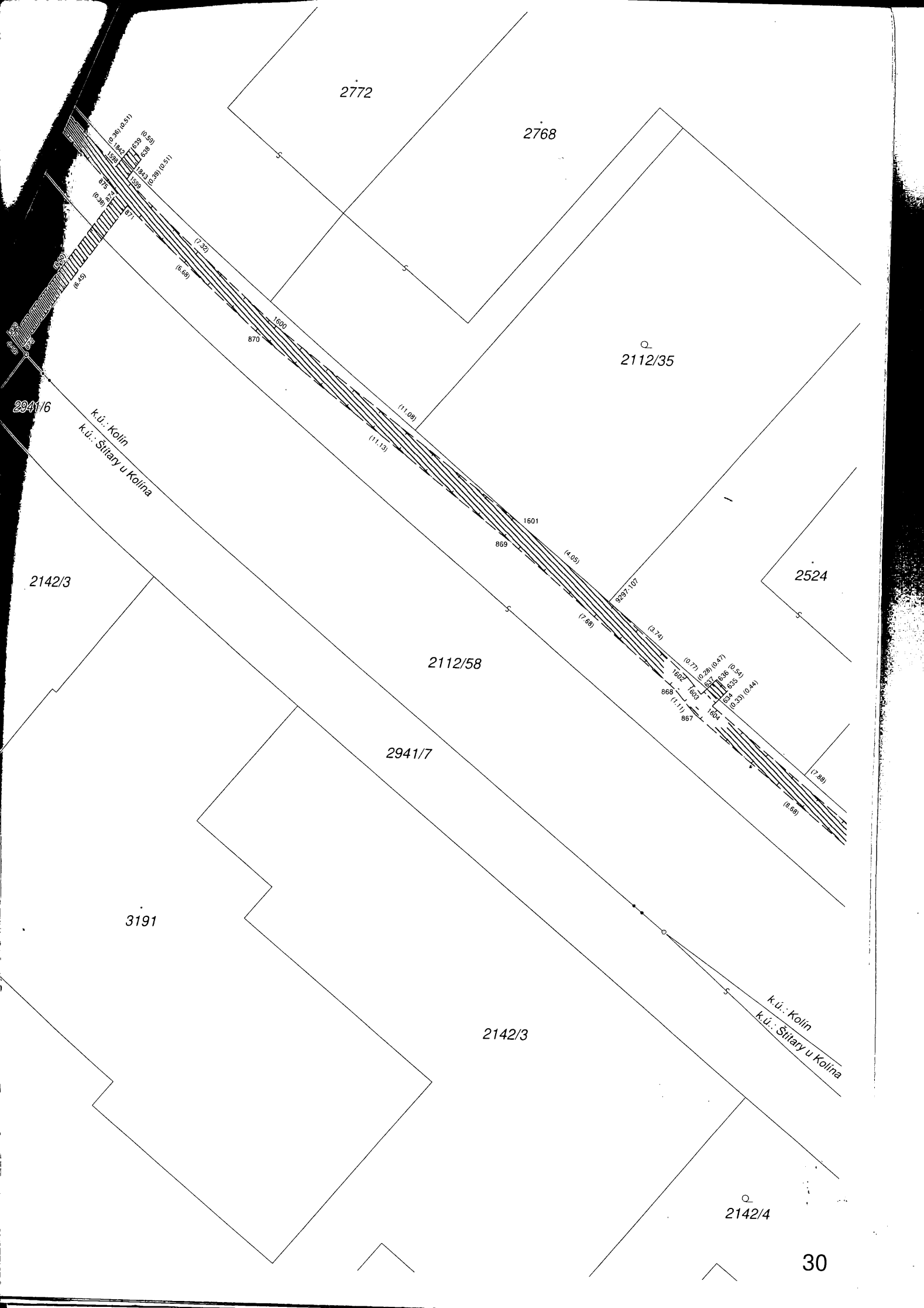

k.ú.: Štítary u Kolína
k.ú.: Kolín

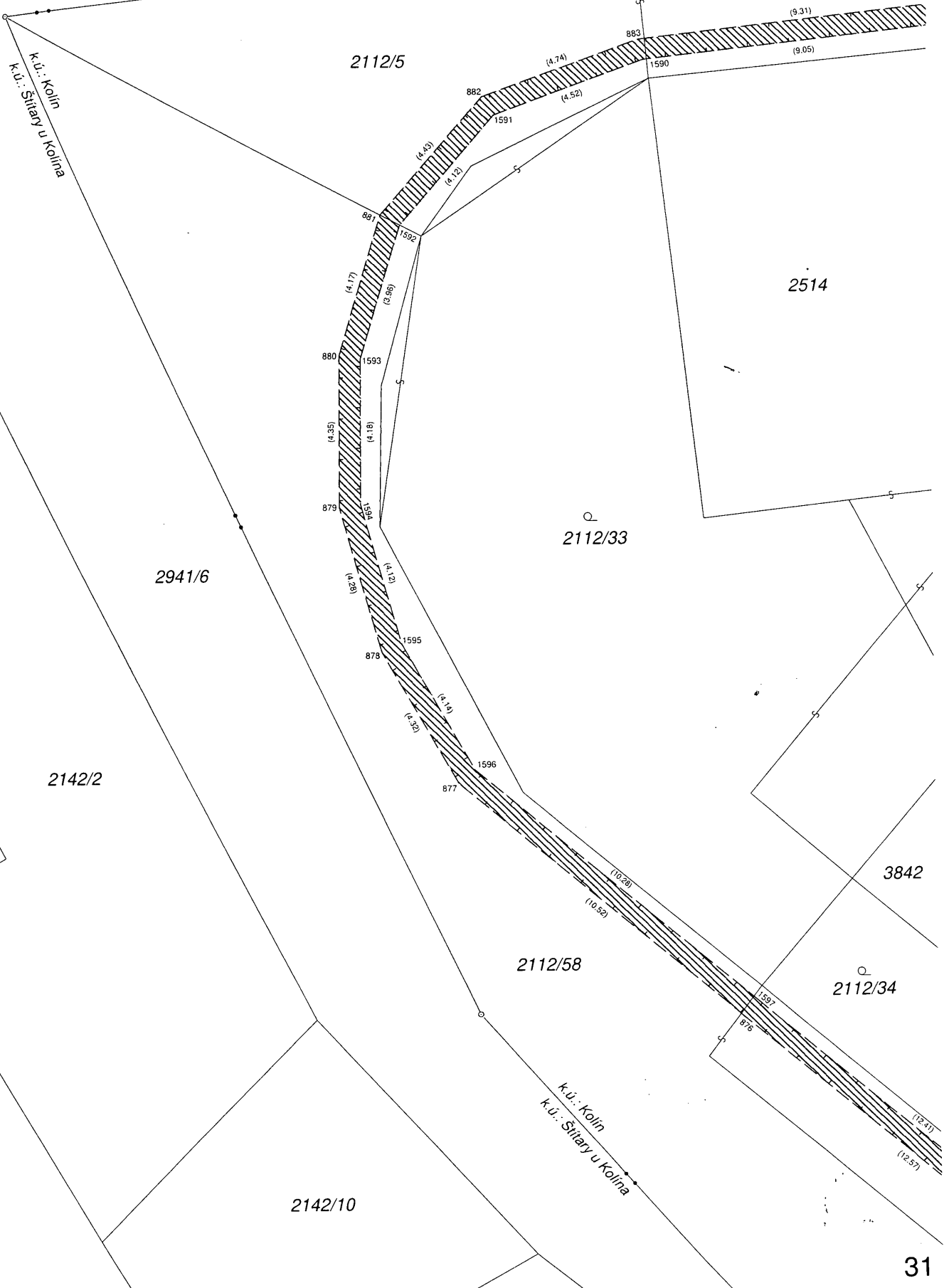

2496

k.ú.: Kolín
k.ú.: Štítary u Kolína

2974/2

2974/1

2941/6

k.ú.: Štítary u Kolína
k.ú.: Kolín

2112/5

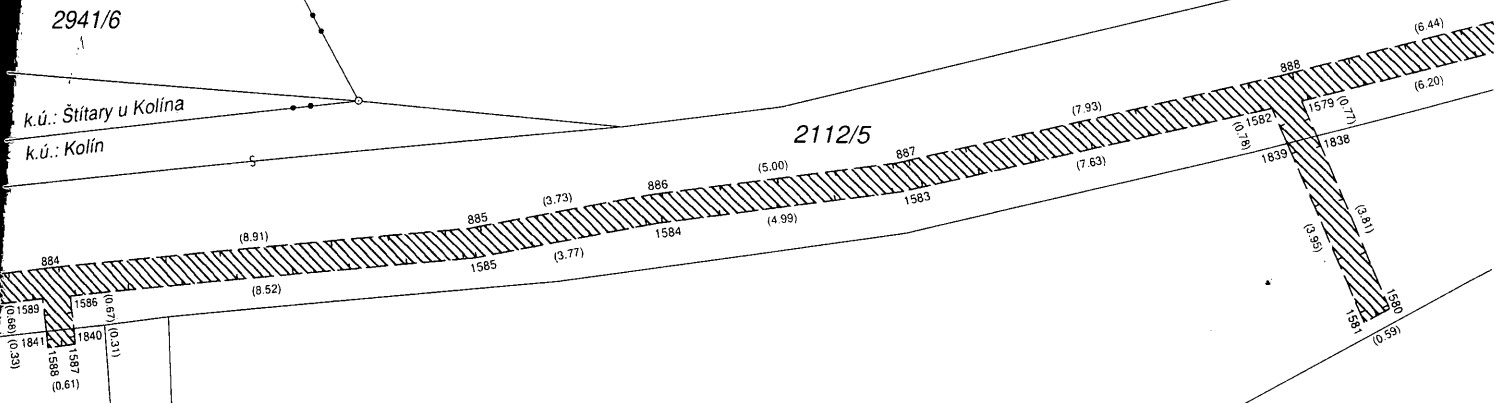

2514

2112/28

2422/5

2496

2974/1

2112/5

2422/4

Q
2112/28

2422/5

Q
2112/28

Q
2112/28

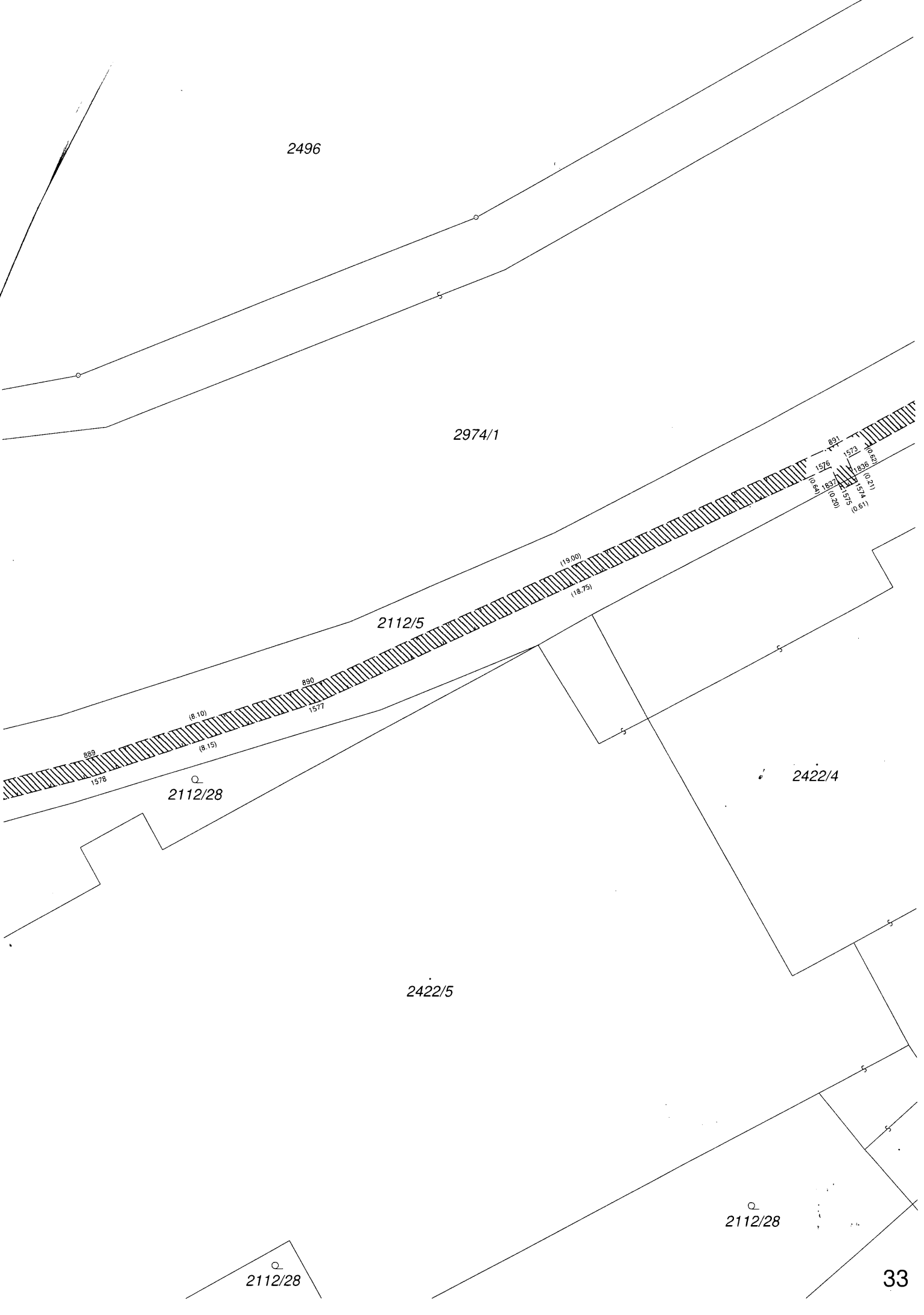

2497/1

2496

2974/1

2418

2112/5

2417

2112/6

2422/4

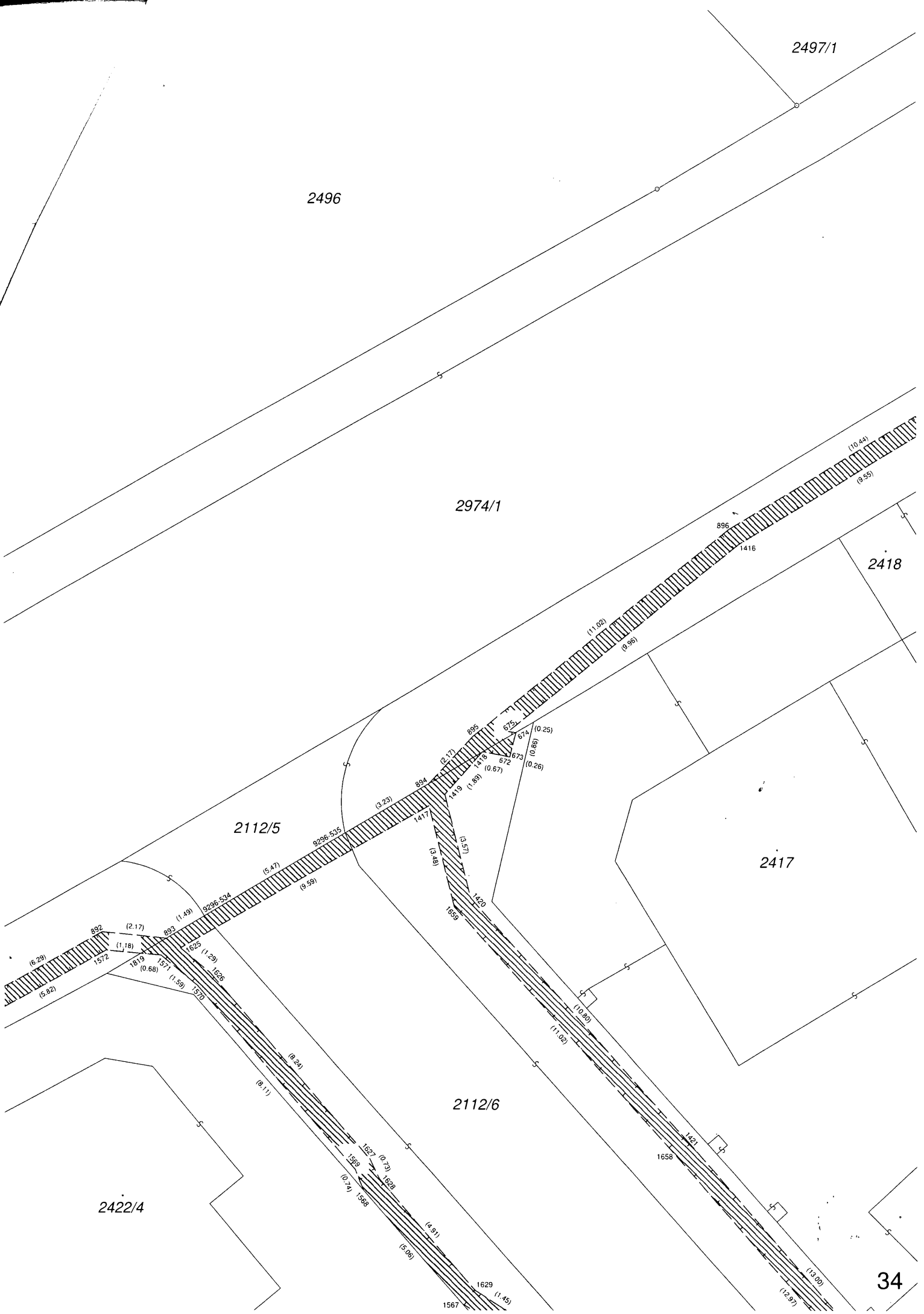

2497/2

2497/1

2974/1

2421

2420

2112/10

2112/9

2419

2418

2112/47

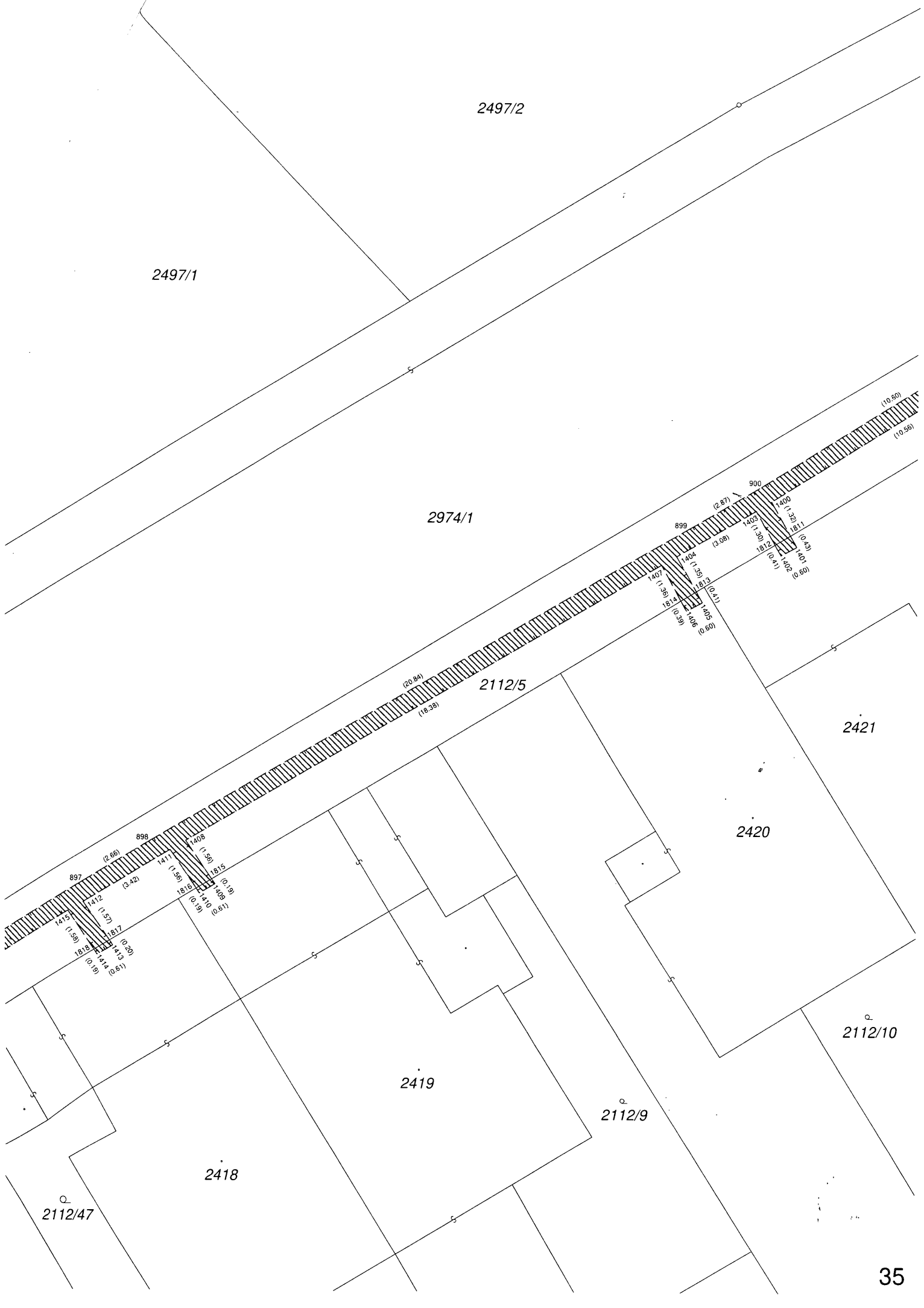

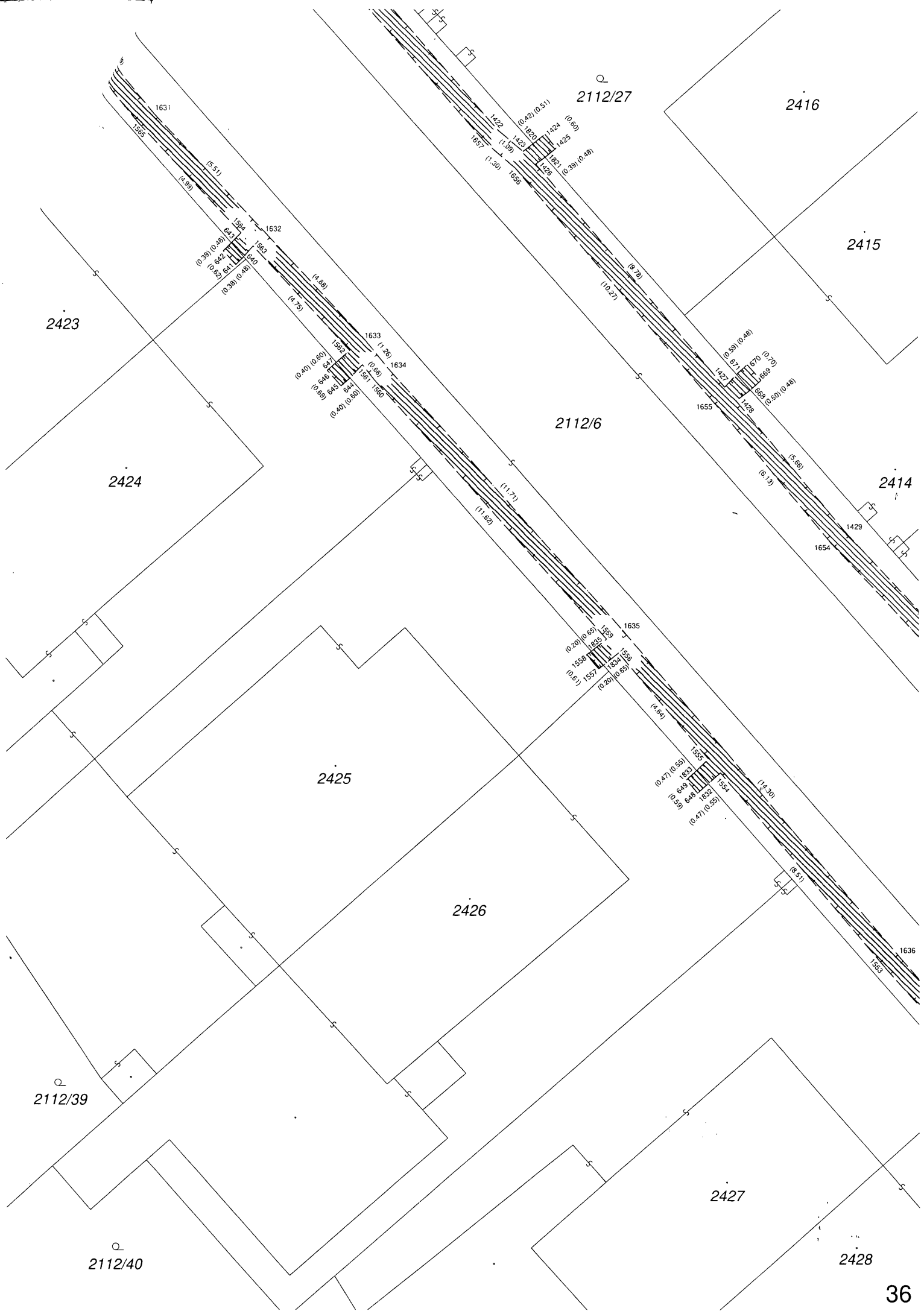

2112/27

2416

2415

2423

2112/6

2424

2414

2425

2426

2112/39

2112/40

2427

2428

2415

2112/24

5984

2414

2413

2412

2411

2112/6

2427

2428

2429

2112/44

2112/21

37

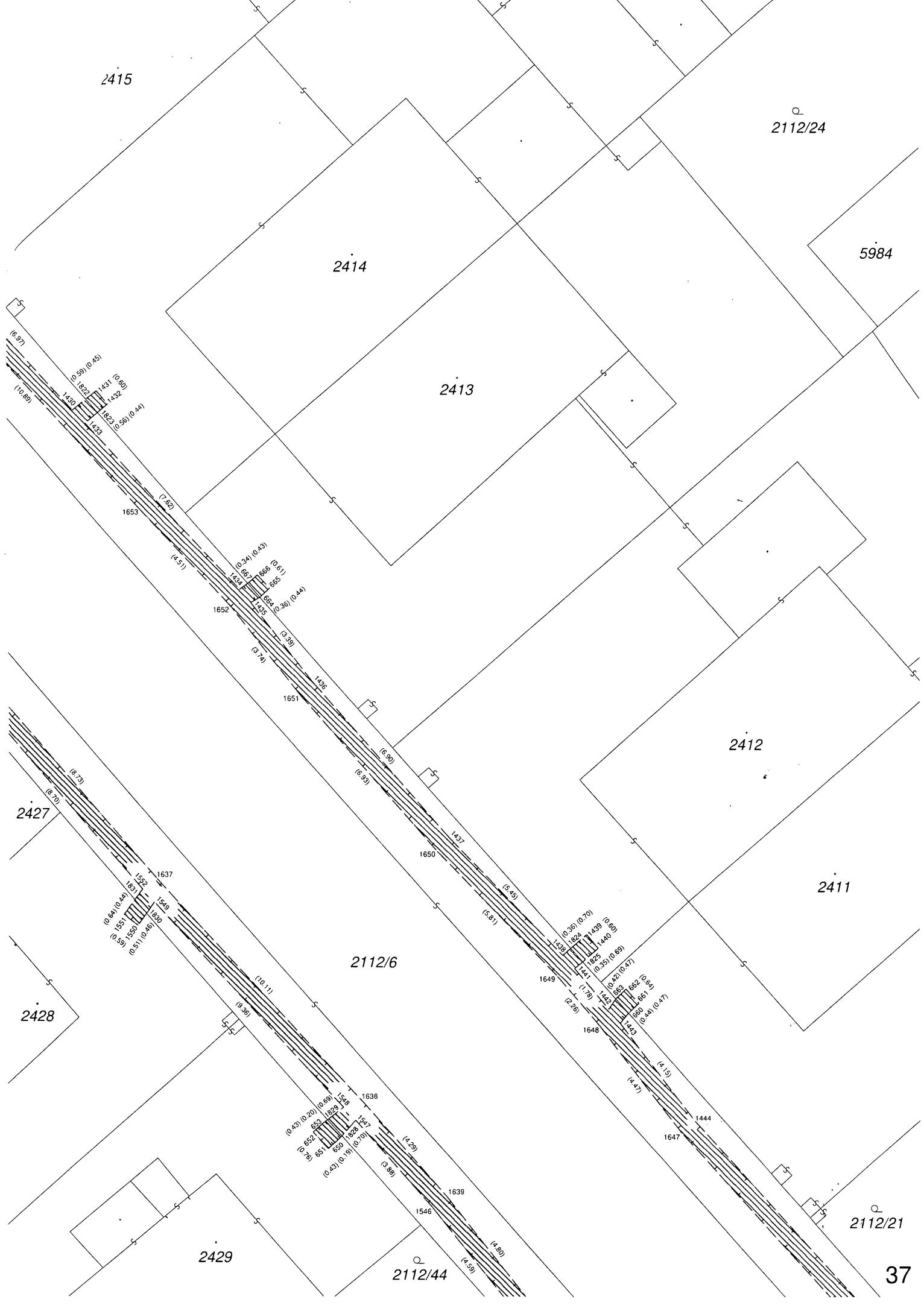



VÝKAZ DOSAVADNÍHO A NOVÉHO STAVU ÚDAJŮ KATASTRU NEMOVITOSTÍ

Dosavadní stav				Nový stav											
Označení pozemku parc. číslem	Výměra parcely		Druh pozemku	Označení pozemku parc. číslem	Výměra parcely		Druh pozemku	Typ stavby	Způsob určení výměr	Porovnání se stavem evidence právních vztahů					
	ha	m ²	Způsob využití		ha	m ²	Způsob využití	Způsob využití		Díl přechází z pozemku označeného v		Číslo listu vlastnictví	Výměra dílu		Označení dílu
										katastru nemovitostí	dřívější poz. evidenci		ha	m ²	
2142/8										2142/8		4677			
2941/6										2941/6		10001			

Druh věcného břemene: Dle smlouvy.

Oprávněný: Dle smlouvy.

Seznam souřadnic (S-JTSK):

Souřadnice pro zápis do KN

Číslo bodu	Y	X	kk	Poznámka
7	689911.58	1057745.84	3	Věcné břemeno
8	689911.12	1057746.22	3	Věcné břemeno
9	689912.62	1057748.07	3	Věcné břemeno
10	689916.62	1057752.78	3	Věcné břemeno
11	689917.67	1057752.81	3	Věcné břemeno
12	689919.12	1057752.06	3	Věcné břemeno
13	689919.54	1057752.42	3	Věcné břemeno
14	689919.93	1057751.97	3	Věcné břemeno
15	689919.20	1057751.34	3	Věcné břemeno
16	689917.53	1057752.21	3	Věcné břemeno
17	689916.90	1057752.19	3	Věcné břemeno
18	689913.09	1057747.69	3	Věcné břemeno

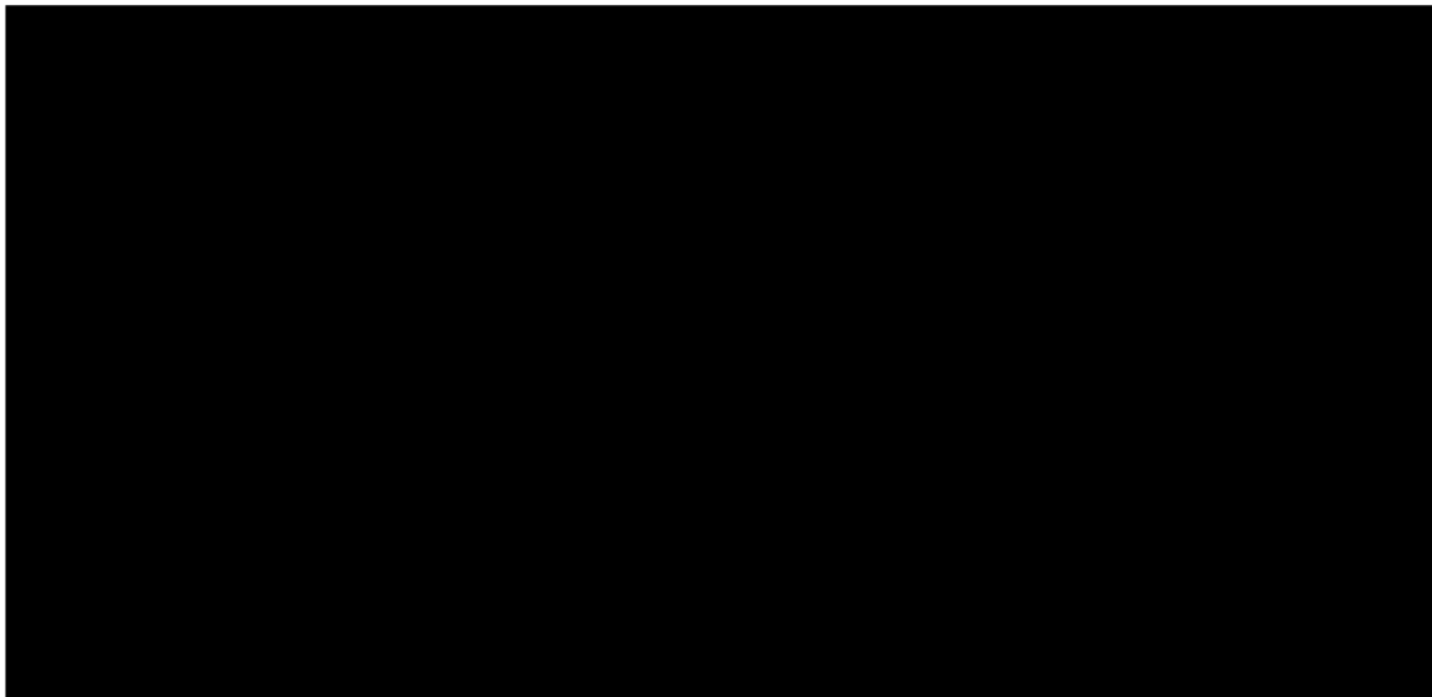

k.ú.: Kolin
ú.: Sítary u Kolina

2112/34

2772

142/10

2112/58

2941/6

2142/8

2941/7

k.ú.: Kolin
ú.: Sítary u Kolina

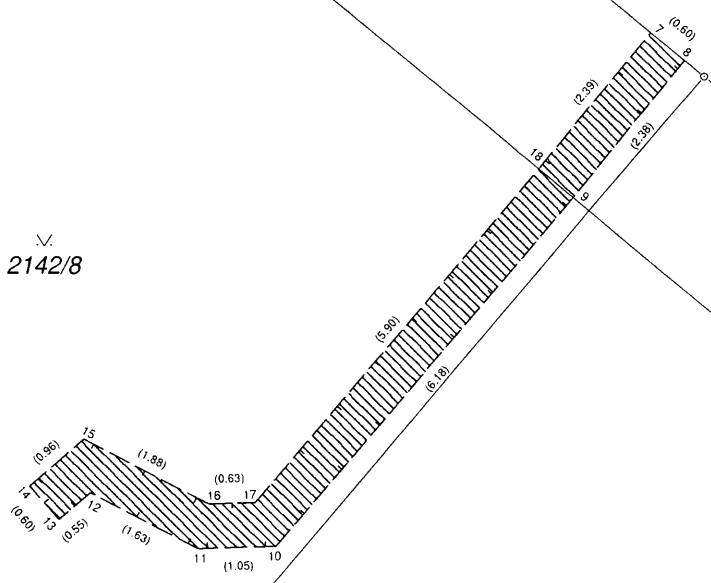

2142/3

3191



DISTRIBUCE

CEZ Distribuce, a. s., Děčín, Děčín IV- Podmokly, Teplická 874/8, PSČ 405 02

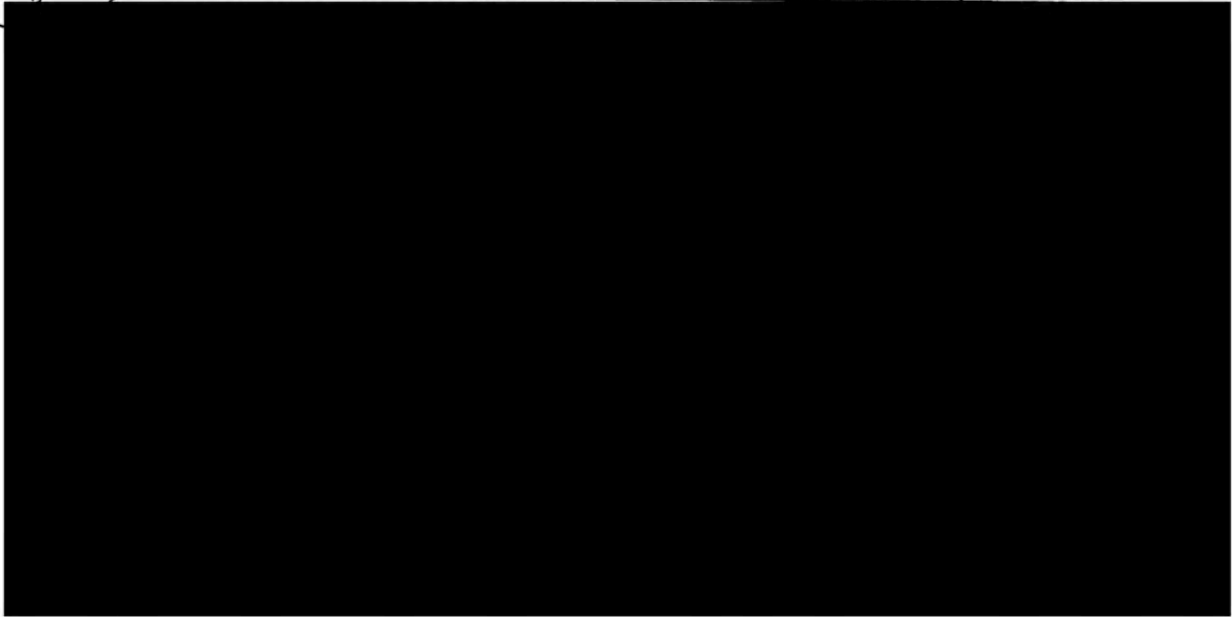

k tomu, aby za zmocnitele jednal a prováděl právní jednání a jiná jednání a úkony vůči územním samosprávným celkům a vyšším územně samosprávným celkům (obce, města, kraje) a jejich orgánům, státním a správním orgánům a úřadům, soudům; orgánům policie, organizačním složkám státu a jakýmkoliv jiným subjektům (právníkům a fyzickým osobám), zejména v oblasti správního řízení, zvláště pak v oblasti územního a stavebního řízení, dle stavebně-právních předpisů, katastrálních předpisů a jiných souvisejících právních předpisů.

Zmocněnec je v rámci daného zmocnění oprávněn za zmocnitele činit zejména vůči příslušným státním a jiným orgánům návrhy a ohlášení (např. ohlášení nových staveb k zápisu do katastru nemovitostí či návrhy na vklad práva do katastru nemovitostí k budovám) a jiná podání, podávat návrhy na vklad věcných práv, jejich změn či zánik do katastru nemovitostí, brát tyto návrhy a jiná podání zpět, přijímat doručované písemnosti a rozhodnutí a podávat vůči nim opravné prostředky, jakož se i těchto opravných prostředků vzdávat. Zmocněnec je rovněž oprávněn za zmocnitele řešit požadavky pro povolování činností v ochranných pásmech zařízení distribuční soustavy a podávat za zmocnitele stanoviska k územním a stavebním řízením, zejména na území, na kterém zmocnitel vykonává licencovanou činnost na distribuci elektřiny, podávat závazná stanoviska k žádostem o připojení, zvýšení rezervovaného příkonu/výkonu a k žádostem o přeložky zařízení distribuční soustavy. Zmocněnec je v rámci daného zmocnění oprávněn též jednat s vlastníky dotčených nemovitých věcí a jinými subjekty (např. státními a správními orgány a úřady, organizačními složkami státu, dotčenými orgány či účastníky řízení), řešit jejich požadavky a stížnosti, uzavírat s nimi všechny typy smluv, které souvisí se zajištěním výstavby a provozu energetického zařízení, jako např. smlouvy o připojení odběrného místa k distribuční soustavě, smlouvy o realizaci přeložky distribučního zařízení, smlouvy o zřízení věcného břemene - služebnosti, kupní, nájemní, včetně smluv o uzavření budoucích smluv k těmto smlouvám, činit právní jednání k jejich změně i zániku, podávat a podepisovat návrhy na vydání územního rozhodnutí a stavebního povolení, uplatňovat žádosti o vydání kolaudačního souhlasu a uzavírat další typy smluv, které souvisí se zajištěním výstavby energetického zařízení, vč. smluv o právu provést stavbu, smluv o dílo, smluv o realizaci přeložky, jakož i jiné typy smluv související s účelem tohoto pověření.

Zmocnitel si pro platné uzavírání veškerých smluvních závazkových vztahů zmocněncem, jakož i pro jiná jím činěná právní jednání v rámci tohoto zmocnění, v případech kdy to výslovně není stanoveno zákonem, výhradně vyměňuje písemnou či jinou zákonem vyžadovanou formu, je-li zákonem vyžadována forma přísnější, s vyloučením možnosti změn těchto smluvních závazkových vztahů a jiných právních jednání k účelu danému tímto zmocněním v jiné než písemné či jiné zákonem vyžadované formě, je-li zákonem vyžadována forma přísnější, přičemž v rámci závazkových smluvních vztahů činěných zmocněncem za zmocnitele se vylučuje možnost přijetí nabídky s dodatkem či odchylkou.

Toto pověření není časově omezeno.

Zmocněnec není oprávněn toto pověření převést, a to ani z části, na třetí osobu.

Toto pověření nabývá účinnosti dnem 1.1.2023

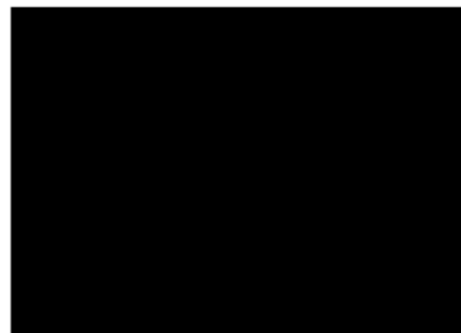
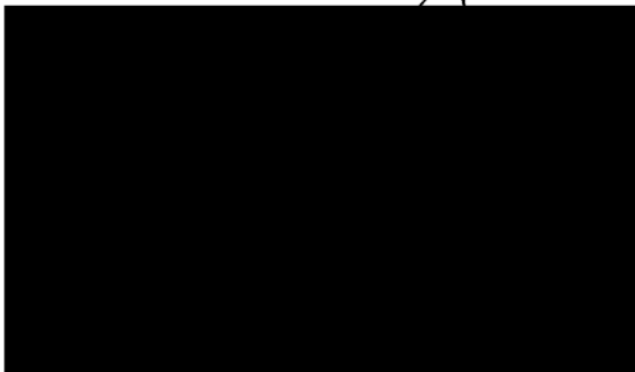

Potvrzuji svým podpisem, převzetí předmětného zmocnění, jehož obsah jsem vzal na vědomí, jakož i převzetí práv a povinností z jeho obsahu plynoucích.

V PRÁZE dne 20.11.2022

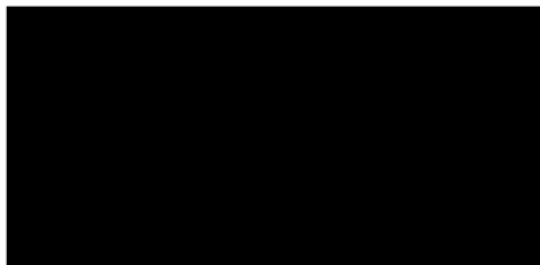

Ověření - legalizace

Ověřuji, že:

1) pod pořadovým číslem 1LZ1F15 uznala přede mnou podpis na této listině za vlastní níže uvedená osoba, jejíž totožnost byla prokázána:



2) pod pořadovým číslem 1LZ1H46 uznala přede mnou podpis na této listině za vlastní níže uvedená osoba, jejíž totožnost byla prokázána:

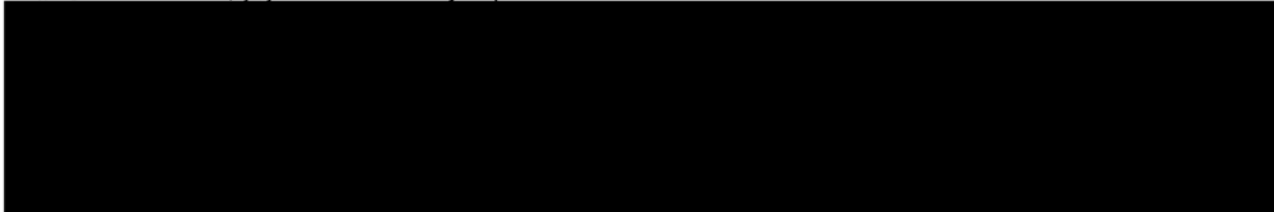

Praha, dne 14.12.2022

