DocuSign Envelope ID: BDEDD75E-D49A-4614-85C3-1A6372C48695

Dodatek č. 11

ke smlouvě o podmínkách připojení

EPS prostřednictvím ZDP k zařízení PCO
uzavřené dne 10.09.2019 pod č.j.: HSJI-469-96/P-2019

který uzavírají smluvní strany

PATROL group s.r.o.
se sídlem: Jihlava, Romana Havelky 4957/5b, PSČ 586 01 IČ: 46981233
tel: [redacted] DIČ: CZ46981233
zastoupená: [redacted]
(dále jen „**PATROL**“)

a

ČR - Hasičský záchranný sbor kraje Vysočina
se sídlem: Jihlava, Ke Skalce 32, PSČ 586 04 IČ: 70885184
zastoupený: ***plk. Mgr. Jiřím Němcem, ředitelem***
(dále jen „**HZS**“)

a

CPI Jihlava Shopping, a.s.
se sídlem: Praha 1, Nové Město, Vladislavova 1390/17, 110 00 IČ: 24832201
zastoupená na základě zmocnění: DIČ: CZ24832201
[redacted]
(dále jen „**zákazník**“)

Tímto dodatkem se mění shora citovaná smlouva (dále jen „smlouva“) takto:

I.

1. Ve shora citované smlouvě, která se týká objektu:

CITYPARK Jihlava, Hradební 1, 586 01 Jihlava **(lapač tuku LAPOL – 3.PP objektu)**

dochází po dohodě smluvních stran k úpravě a rozšíření systému EPS, které si ve smyslu ustanovení čl. IV. odst. 2 smlouvy, vyžádá činnosti HZS spojené s konfigurací EPS, zkušebním provozem EPS, prohlídkou objektu, posouzení projektové dokumentace EPS a ověření stanovených požadavků, přičemž výsledkem bude závazné stanovisko podle stavebního zákona a to z důvodu změny stavby lapače tuku LAPOL, se souhrnnou půdorysnou plochou 12,8m², v prostoru hromadného parkoviště v 3.PP, v části vymezené řadami sloupů G-H/16-17, obchodního centra “Citypark Jihlava”, Hradební 5440/1, Jihlava, spočívající ve stavebních a dispozičních úpravách za účelem vestavby lapače

DocuSign Envelope ID: BDEDD75E-D49A-4614-85C3-1A6372C48695

tuku LAPOL, který využívá výhradně nájemce: Rex Concepts BK Czech s.r.o., Ke Kaplance 60, 160 00 Praha 6, IČO: 17603731

2. V souladu s rozšířením specifikovaným v čl. I. odst. 1 tohoto dodatku, provede zákazník platbu dle čl. IV. odst. 2 smlouvy.

II.

1. Tento dodatek je vyhotoven v elektronické podobě, přičemž všechny Smluvní strany obdrží její elektronický originál opatřený elektronickými podpisy.

2. Tento dodatek nabývá platnosti dnem podpisu všech smluvních stran a účinnosti dnem vložením do registru smluv ve smyslu zákona č. 340/2015 Sb., o zvláštních podmínkách účinnosti některých smluv, uveřejňování těchto smluv a o registru smluv (zákon o registru smluv). Uveřejnění dodatku v registru smluv zajistí HZS.

3. Nedílnou součástí tohoto dodatku jsou aktualizované následující přílohy:

   Příloha č. 4: Prvotní informace k zásahu

4. Ostatní ujednání smlouvy se nemění.

V …….. dne: 08.12.2023 …….

Zákazník:

V …….. dne: 07.12.2023 …….

Zákazník:

V …….. dne: …….

HZS:

V …….. dne: 07.12.2023 ……
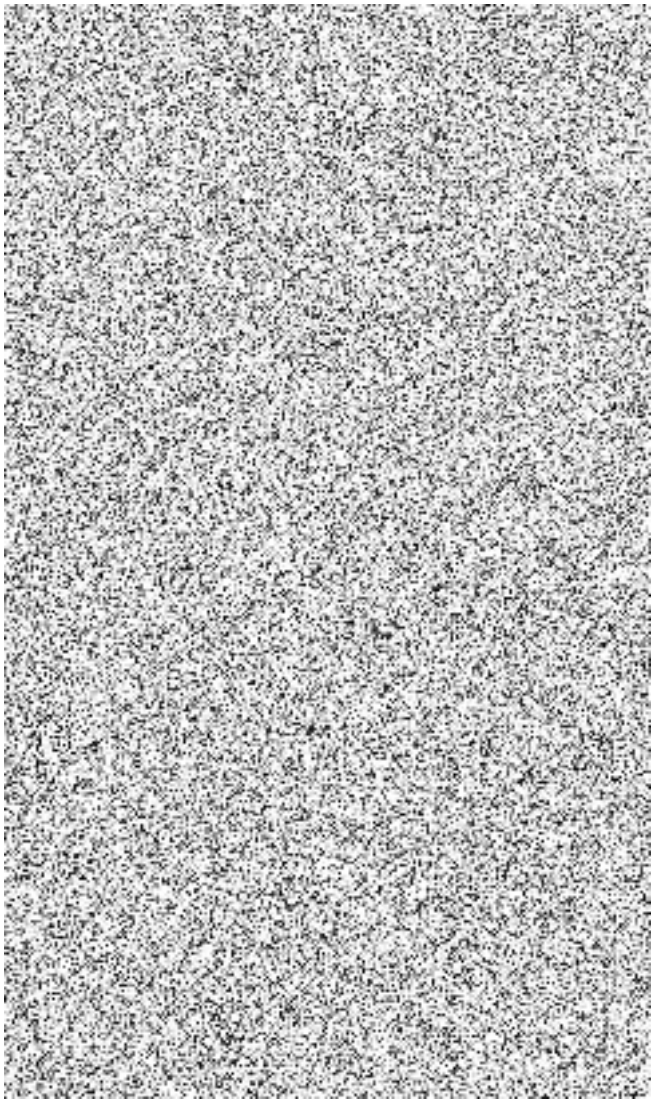
PATROL: