

Objednávka č. 12/2024

k Centrální rámcové dohodě – Technická a provozní podpora diskových polí Huawei,
č. j.: PPR-10769-35/ČJ-2023-990640

(dále jen „Objednávka“)

Smluvní strany:

Česká republika - Krajské ředitelství policie Jihočeského kraje

Sídlo: Lannova tř. 193/26, 370 74 České Budějovice
IČO: 75151511
DIČ: CZ75151511
Zastoupená: plk. Mgr. Ing. Ivanem Fantou, MBA - náměstkem ředitele krajského ředitelství pro ekonomiku

Bankovní spojení: Česká národní banka
Číslo účtu: 64133881/0710

Korespondenční adresa: Lannova tř. 193/26, 370 74 České Budějovice

(dále jen „Objednatel“)

a

Eviden Czech Republic s.r.o.

Sídlo: Doudlebská 1699/5, PSČ 140 00 Praha 4
IČO: 44851391
DIČ: CZ44851391
Zastoupená: 
Bankovní spojení: UniCredit Bank Czech Republic and Slovakia, a.s.,
č.ú.: 1001885001/2700

Kontaktní osoba: 

Obchodní společnost zapsaná v obchodním rejstříku vedeném Městským soudem v Praze pod sp. zn. C8954.

(dále jen „Dodavatel“)

(společně dále také jen „Smluvní strany“, nebo jednotlivě „Smluvní strana“)

Tato Objednávka je uzavřena v souladu s Rámcovou dohodou č.j. PPR-10769-35/ČJ-2023-990640 ze dne 14. 6. 2023 (dále jen „Rámcová dohoda“).

1. PŘEDMĚT PLNĚNÍ

1.1. Podrobná specifikace předmětu plnění je uvedena v Příloze č. 1 této Objednávky (dále též jen „Plnění“).

2. TERMÍN, MÍSTO A PODMÍNKY PLNĚNÍ

2.1. Dodavatel je povinen poskytnout Plnění A.2 ode dne účinnosti této Objednávky od 1.1.2024 do 31.12.2024, pokud v Příloze č. 2 není stanoveno jinak.

2.2. Místem plnění je: České Budějovice

2.3. Osoba oprávněná podepsat akceptační protokol za Objednatele

3. CENA ZA PLNĚNÍ

3.1. Cena za Plnění dle této Objednávky činí **100 721,06 Kč bez DPH**, 121 872,49 Kč s DPH. Cena za jednotlivé položky Plnění je uvedena v Příloze č. 2 této Objednávky.

3.2. Platební podmínky: Dodavatel je oprávněn vystavit fakturu za dílčí plnění na základě dílčího akceptačního protokolu podepsaného oběma Smluvními stranami, a to vždy za uplynulé kalendářní čtvrtletí.

3.3. V případě, že účinnost dílčí Objednávky na Plnění A. 2 nastane později, než dnem, který je uveden u konkrétního zařízení v Příloze č. 2, bude platba za první kalendářní čtvrtletí poskytovaného plnění zahrnovat i poplatek za znovuoobnovení technické podpory na konkrétní zařízení, a to za období ode dne, který je uveden u konkrétního zařízení v Příloze č. 2, do účinnosti příslušné Objednávky.

4. OSTATNÍ UJEDNÁNÍ

4.1. Ostatní podmínky neuvedené v této Objednávce se řídí Centrální rámcovou dohodou.

4.2. Dodavatel akceptuje tuto Objednávku svým podpisem.

4.3. Tato Objednávka je vyhotovena a podepsána elektronicky.

4.4. Tato Objednávka nabývá účinnosti dnem jejího zveřejnění v Registru smluv podle zákona č. 340/2015 Sb. v platném znění.

4.5. Nedílnou součástí této Objednávky jsou následující přílohy:

Příloha č. 1 – „Specifikace plnění a ceny“

Příloha č. 2 – „Vzor akceptačního protokolu“

Objednatel:

.....
Krajské ředitelství policie Jihočeského kraje
Zástupce: plk. Mgr. Ing. Ivan Fanta, MBA

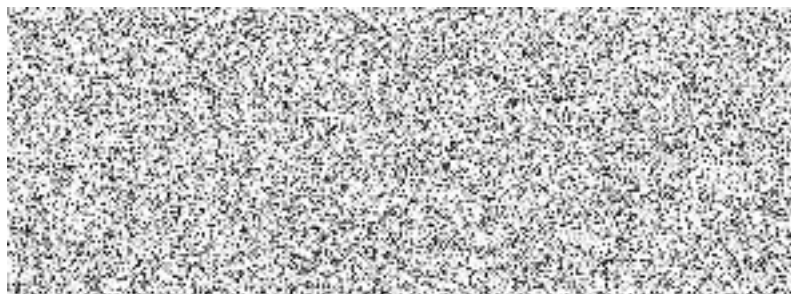
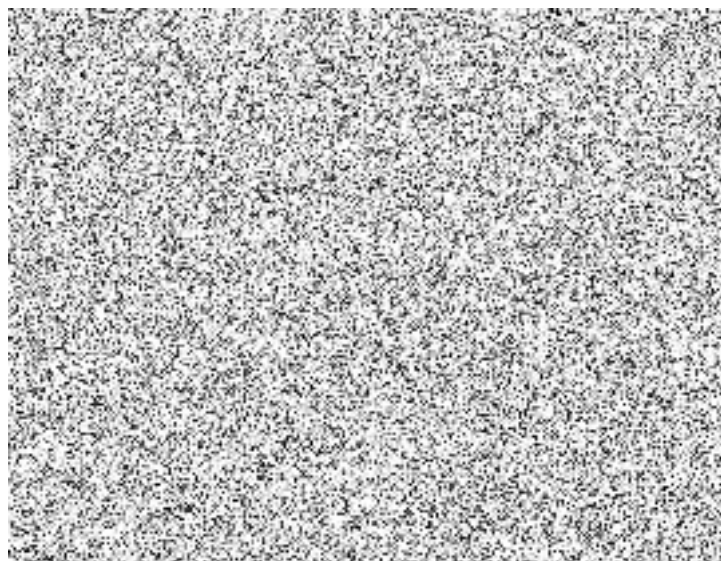

Příloha č. 1 – „Specifikace plnění a ceny“

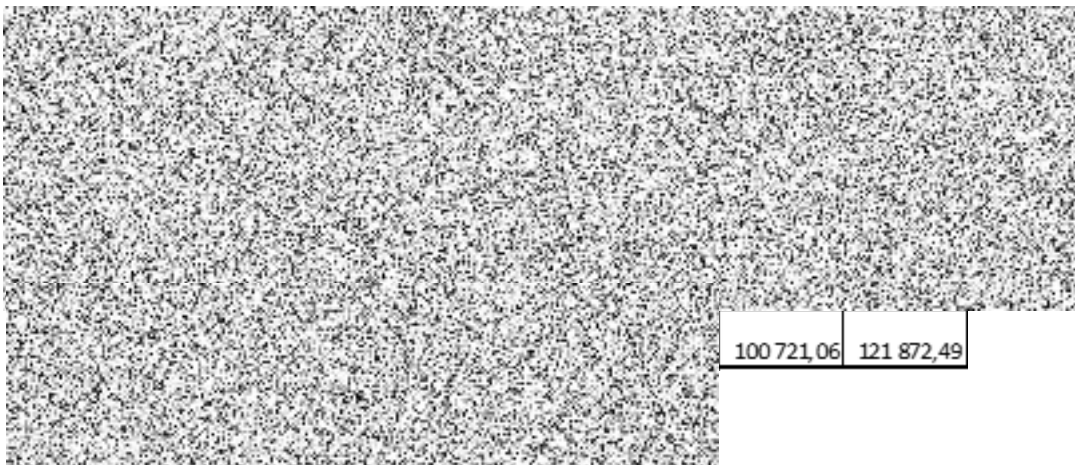

100 721,06	121 872,49
------------	------------

Akceptační protokol

PROJEKT

Název projektu	<doplnit>
Název veřejné zakázky	<doplnit>
Rámcová dohoda / Smlouva č.	<doplnit>
Prováděcí smlouva / Objednávka č.	<doplnit>
Zpracovatel protokolu	Za Objednatele: <doplnit> Za Dodavatele: <doplnit>
Číslo protokolu	<doplnit>

SMLUVNÍ STRANY

OBJEDNATEL	
Název	Česká republika – Ministerstvo vnitra
Adresa	Nad Štolou 936/3, 170 34 Praha
IČO	00007064
Odpovědná osoba	<doplnit>
Funkce	<doplnit>

DODAVATEL	
Název	<doplnit>
Adresa	<doplnit>
IČO	<doplnit>
Odpovědná osoba	<doplnit>
Funkce	<doplnit>

PŘEDMĚT AKCEPTACE

Předmět dodávky, plnění	<i>Doplněte přesné znění předmětu dodávky dle smlouvy</i>
Cena akceptovaného plnění	xxx Kč bez DPH, xxx Kč s DPH

AKCEPTAČNÍ KRITÉRIA

V rámci této tabulky vyplňte akceptační kritéria, která jsou detailněji popsána v Technické specifikaci, sekce Akceptace. Akceptačním kritériem může být předání díla do provozu, akceptační testy, předání výstupů atp. V případě existence výstupů k akceptačnímu kritériu, vyplňte číslo výstupu či výstupů z tabulky „seznam výstupů“, které jsou s daným akceptačním kritériem jakkoli spjatý. V případě, že výstup ke kritériu neexistuje (například jde o předání zařízení), ponechte pole prázdné. Odkaz na předávací protokol následně uveďte v seznamu dodaných zařízení.

Č.	Akceptační kritérium	Splněno	Odkaz na výstup
1.	<doplňit>	<ano/ne/s výhradou>	<doplňit>
2.	<doplňit>	<ano/ne/s výhradou>	<doplňit>
3.	<doplňit>	<ano/ne/s výhradou>	<doplňit>

ČERPÁNÍ ČLOVĚKODNŮ

Jméno	Role	Sazba	Akceptovaný počet ČD	Celkem Kč bez DPH
<doplňit>	<doplňit>	<doplňit>	<doplňit>	<doplňit>
<doplňit>	<doplňit>	<doplňit>	<doplňit>	<doplňit>

PAUŠÁLNÍ (FIXNÍ) ČERPÁNÍ

Měsíc	Popis činnosti	Cena
1.	<doplňit>	<doplňit>
2.	<doplňit>	<doplňit>
3.	<doplňit>	<doplňit>
Celkem		<součet>

SEZNAM DODANÝCH ZAŘÍZENÍ, ROZŠÍŘENÍ A PŘÍSLUŠENSTVÍ

Č.	Popis	Cena/ks	Počet ks	Číslo produktu	Celková cena	Číslo před. protokolu
1.	<doplňit>	<doplňit>	<doplňit>	<doplňit>	<doplňit>	<doplňit>
2.	<doplňit>	<doplňit>	<doplňit>	<doplňit>	<doplňit>	<doplňit>

SEZNAM VÝSTUPŮ

Č.	Název a popis výstupu	Označení přílohy (číslo, název souboru)	Číslo před. protokolu
1.	<doplňit>	<doplňit>	<doplňit>

SEZNAM ZÁVAD

Č.	Typ závady	Popis závady	Požadovaný způsob a termín vyřízení	Odkaz na výstup č.	Zodpovědná osoba
1.	<doplňit>	<doplňit>	<doplňit>	<doplňit>	<doplňit>
2.	<doplňit>	<doplňit>	<doplňit>	<doplňit>	<doplňit>

Po odstranění závady proběhne nová akceptační procedura.

TYPY ZÁVAD

A – Kritická závada

B – Významná závada

C – Ostatní závady a incidenty

Detaily k jednotlivým typům závad jsou popsány ve Specifikaci předmětu plnění.

ZÁVĚR AKCEPTACE (hodící se zaškrtně)

<input type="checkbox"/>	Akceptuji.
<input type="checkbox"/>	Akceptuji s výhradou na základě závad uvedených v Seznamu závad.
<input type="checkbox"/>	Neakceptuji na základě závad uvedených v Seznamu závad.

SCHVALOVACÍ TABULKA

OBJEDNATEL	Jméno a příjmení	Datum	Podpis
	<doplnit>	<doplnit>	
	<doplnit>	<doplnit>	

DODAVATEL	Jméno a příjmení	Datum	Podpis
	<doplnit>	<doplnit>	