

VÝKAZ DOSAVADNÍHO A NOVÉHO STAVU ÚDAJŮ KATASTRU NEMOVITOSTÍ

| Dosavadní stav | | | | Nový stav | | | | | | | | | | |
|-------------------------------|----------------|----------------|--------------------------------|-------------------------------|----------------|----------------|--------------------------------|------------------------------|----------------------|--|------------------------|-------------------------|-------------|--|
| Označení pozemku parc. číslem | Výměra parcely | | Druh pozemku Způsob využití | Označení pozemku parc. číslem | Výměra parcely | | Druh pozemku Způsob využití | Typ stavby Způsob využití | Způsob určení výměry | Porovnání se stavem evidence právních vztahů | | | | |
| | ha | m ² | | | ha | m ² | | | | Díl přechází z pozemku označeného v katastru nemovitostí | dřívejší poz. evidenci | Číslo listu vlastnictví | Výměra dílu | |
| 4508/3 | | | | | | | | | | 4508/3 | 4963 | | | |

Oprávněný : E.ON Distribuce, a.s.
Druh věcného břemene : dle smlouvy

Seznam souřadnic (S-JTSK)

| Č. bodu | Souřadnice pro zápis do KN | | | Poznámka |
|-----------|----------------------------|------------|---------|---------------|
| | Y | X | kód kv. | |
| 1047-14 | 540750.80 | 1180512.01 | 3 | |
| 1047-15 | 540761.78 | 1180502.66 | 3 | |
| 1621-1782 | 540743.17 | 1180504.40 | 6 | |
| 1621-1783 | 540752.81 | 1180493.80 | 6 | |
| 156 | 540745.01 | 1180503.81 | 3 | věcné břemeno |
| 157 | 540744.65 | 1180503.47 | 3 | věcné břemeno |
| 158 | 540753.11 | 1180494.95 | 3 | věcné břemeno |
| 159 | 540752.77 | 1180494.57 | 3 | věcné břemeno |
| 211 | 540743.43 | 1180504.66 | 3 | věcné břemeno |
| 212 | 540743.78 | 1180505.01 | 3 | věcné břemeno |
| 213 | 540753.24 | 1180494.23 | 3 | věcné břemeno |
| 214 | 540753.60 | 1180494.58 | 3 | věcné břemeno |

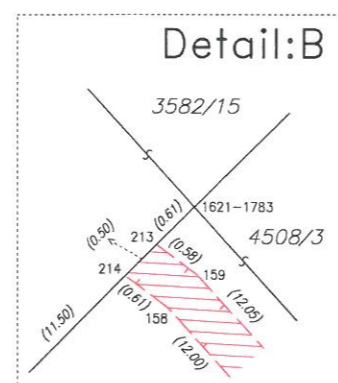
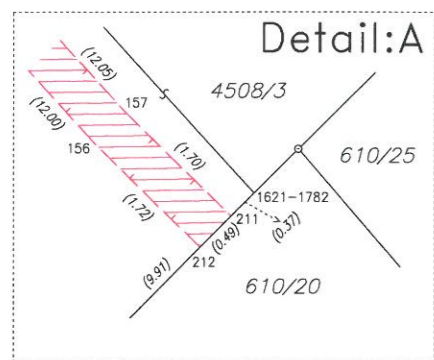

GEOMETRICKÝ PLÁN pro vymezení rozsahu věcného břemene k části pozemku

Vyhotovitel: **HD GEO, s.r.o., IČ 26941031**
Nevšová 4, 763 21 Slavičín
tel.: 571 110 926, email: hdgeo@hdgeo.cz

Číslo plánu: 3433-59b/2017
Okres: Uherské Hradiště
Obec: Staré Město
Kat. území: Staré Město u Uherského Hradiště

Mapový list: Uherské Hradiště 6-0/21, 6-0/23
Dosavadním vlastníkům pozemků byla poskytnuta možnost seznámit se v terénu s průběhem navrhovaných nových hranic, které byly označeny předepsaným způsobem:

| Geometrický plán ověřil úředně oprávněný zeměměřický inženýr: | | Stejnopis ověřil úředně oprávněný zeměměřický inženýr: | |
|--|--------------------|---|--------------------|
| Jméno, příjmení: | Ing. Michal Hladiš | Jméno, příjmení: | Ing. Michal Hladiš |
| Číslo položky seznamu úředně oprávněných zeměměřických inženýrů: | 2679 / 2014 | Číslo položky seznamu úředně oprávněných zeměměřických inženýrů: | 2679 / 2014 |
| Dne: | 1. 3. 2017 | Číslo: | 190 / 2017 |
| Náležitostmi a přesností odpovídá právním předpisům. | | Tento stejnopis odpovídá geometrickému plánu v elektronické podobě uloženému v dokumentaci katastrálního úřadu. | |

Katastrální úřad souhlasí s ořizováním parcel.

Ověření stejnopisu geometrického plánu v listinné podobě.

Ing. Michal HLADIŠ
Položka seznamu ČÚK č. 3502/01/4
Úředně oprávněný zeměměřický inženýr

KÚ pro Zlínský kraj
KP Uherské Hradiště
Romana Kubišová
PGP-243/2017-711
2017.03.06 10:42:11 CET