

Číslo smlouvy: IX/4008/2023/LN

Číslo stavby: LN 096 005

Číslo smlouvy: 884/2023/PANO

Ústecký kraj

IČ 70892156

se sídlem Velká Hradební 3118/48, 400 02 Ústí nad Labem

zastoupený Správou a údržbou silnic Ústeckého kraje, příspěvkovou organizací

se sídlem : Ruská 260, Dubí 3, PSC: 417 03

IČ : 00080837

DIČ : CZ00080837

bankovní spojení : KB Teplice, č.ú.: 78-7308630297/0100

za niž jedná ředitel Ing. Libor Tačner,

dále jen „**zavázaný**“

a

Severočeská vodárenská společnost a.s.

se sídlem : Přítkovská 1689, 415 50 Teplice

IČ : 49099469

DIČ : CZ49099469

bankovní spojení : Komerční banka Teplice, č.ú.: 711620257/0100

spisová značka: B 466 vedená u Krajského soudu v Ústí nad Labem

zastoupená Bc. Patrikem Novákem, na základě pověření ze dne 6.12.2019

dále jen „**oprávněný**“

a

Obec Staňkovice

se sídlem : Postoloprtská 8, 439 49 Staňkovice

IČ : 00556432

bankovní spojení : KB, č.ú. 16125481-481/0100

zastoupená starostou Pavlem Pařízkem,

dále jen „**investor**“

uzavřeli dnešního dne tuto

s m l o u v u

o zřízení služebnosti inženýrské sítě
dle ustanovení § 1257 a násl. zákona č. 89/2012 Sb., občanský zákoník

I.

- 1) Ústecký kraj je vlastníkem pozemku p.č. **685/4 a 1602/7**, v k.ú. **Staňkovice u Žatce**, zapsané na **LV č. 223**, druh pozemku ostatní plocha, způsob využití silnice, způsob ochrany 0, obec Staňkovice, okres Louny u Katastrálního úřadu pro Ústecký kraj, Katastrální pracoviště Žatec a komunikace č. **II/250 a p.p.č. 1558/52 a 1558/53** v k.ú. **Staňkovice u Žatce**, zapsané na **LV č. 223**, druh pozemku ostatní plocha, způsob využití silnice, způsob ochrany 0, obec Staňkovice, okres Louny u Katastrálního úřadu pro Ústecký kraj, Katastrální pracoviště Žatec a komunikace č. **III/2501**, které se nachází na služebných pozemcích.
- 2) Správa a údržba silnic Ústeckého kraje, příspěvková organizace je na základě zřizovací listiny č. 130/2001 ve znění pozdějších dodatků oprávněna k výkonu vlastnických práv Ústeckého kraje k silnicím II. a III.

tříd, včetně jejich součástí a příslušenství v rámci své územní působnosti (správa majetku kraje). Výkon tohoto vlastnického práva se vztahuje i k služebnímu pozemku.

- 3) Oprávněný je (příp. se stane) na základě smlouvy mezi oprávněným a investorem vlastníkem (příp. provozovatelem) zařízení „**Odkanalizování obce Staňkovice**“, stavba č. LN 096 005 včetně jeho součástí, příslušenství, opěrných a vytyčovacíh bodů, které je uloženo ve služebném pozemku (dále jen „zařízení“).

II.

Zavázaný, v souladu se zřizovací listinou citovanou v článku I. odst. 2 a usnesením Rady Ústeckého kraje uvedeným v článku IV. této smlouvy, zřizuje ve prospěch oprávněného ke služebnímu pozemku služebnost inženýrské sítě spočívající v povinnosti zavázaného strpět zřízení, provozování, udržování a provádění úprav zařízení, jakož i vstup a vjezd v souvislosti se zřízením, provozováním, udržováním a prováděním úprav zařízení, a to v rozsahu 3 589 m² podle **geometrického plánu č. 615-19/2021 ze dne 13.1.2022**, který je nedílnou součástí této smlouvy jako příloha č. 1.

III.

- 1) Služebnost dle této smlouvy se zřizuje za jednorázovou úhradu, a to v částce 483 400,- Kč, k níž je připočtena DPH ve výši dle příslušného právního předpisu, tj. celkem 575 246,- Kč. Výše jednorázové úhrady byla stanovena výpočtem v protokolu ze dne 18.9.2007.
- 2) Částka uvedená v odst. 1 byla uhrazena před podpisem této smlouvy, což zavázaný stvrzuje svým podpisem.
- 3) Náklady spojené se zřízením služebnosti dle této smlouvy se zavazuje uhradit investor.

IV.

O zřízení služebnosti dle této smlouvy rozhodla Rada Ústeckého kraje dne 3.5.2023 usnesením č. **107/70R/2023**, které je nedílnou součástí této smlouvy jako příloha č. 2.

V.

Na základě této smlouvy lze provést ve prospěch oprávněného vklad práva odpovídajícího služebnosti inženýrské sítě ke služebnímu pozemku do katastru nemovitostí takto:

v části C příslušného LV :

Služebnost inženýrské sítě s právem zřízení, provozování, udržování a provádění úprav zařízení „**Odkanalizování obce Staňkovice**“ **LN 096 005**, jakož i vstupu a vjezdu oprávněného na služební pozemek v souvislosti se zřízením, provozováním, udržováním a prováděním úprav tohoto zařízení.

VI.

1. Tato smlouva nabývá platnosti dnem jejího uzavření a tímto dnem jsou smluvní strany svými projevy vázány. Oprávnění ze služebnosti vzniká vkladem práva odpovídajícího služebnosti do katastru nemovitostí na základě této smlouvy. Návrh na vklad se zavazuje podat investor do 3 měsíců od uzavření této smlouvy. Účastníci shodně prohlašují, že tato smlouva je projevem jejich svobodné a vážné vůle, její obsah je jim srozumitelný a považují jej za určitý, což stvrzují svými podpisy.
2. Tato smlouva je vyhotovena v šesti stejnopisech, z nichž jeden bude zaslán Katastrálnímu úřadu prostřednictvím investora, dva obdrží zavázaný a dva oprávněný a jeden investor.

3. Pokud se na smlouvu vztahuje tzv. „uveřejňovací“ povinnost dle zákona č. 340/2015, o zvláštních podmínkách účinnosti některých smluv, uveřejňování těchto smluv a o registru smluv (dále jen „zákon o registru smluv“), dohodly se smluvní strany na následujícím:
- a. Oprávněný zašle v souladu s § 5 zákona o registru smluv nejpozději do 30 dní od podpisu této smlouvy její znění příslušnému správci registru smluv k uveřejnění. Povinný může smlouvu zveřejnit za předpokladu, že Oprávněný umožní plnění práv a povinností dle následujícího odstavce.
 - b. Při zveřejnění znění smlouvy smluvní strany nebudou v souladu s § 3 odst. 1 zákona o registru smluv uveřejňovat informace, které nelze poskytnout při postupu podle předpisů upravujících svobodný přístup k informacím, zejména osobní údaje a obchodního tajemství. Tyto údaje budou při zveřejnění smlouvy podléhat anonymizaci.
 - c. Smlouva je účinná dnem zveřejnění v registru smluv.
 - d. V případě změny, doplnění či zrušení této smlouvy dodatkem dle postupu uvedeného v čl. VII., odst. 1 platí povinnosti uvedené v tomto odstavci pro zveřejnění takového dodatku obdobně.
4. Pokud se na smlouvu nevztahuje tzv. „uveřejňovací“ povinnost dle zákona o registru smluv, smlouva nabývá účinnosti dnem podpisu obou smluvních stran.

18. 10. 2023

V Dubí, dne

06 -10- 2023

V Teplicích, dne

Ústecký kraj
zastoupený
Správou a údržbou silnic Ústeckého kraje,
příspěvkovou organizací,
za niž jedná
Ing. Libor Tačner, ředitel

Severočeská vodárenská společnost a.s.
za niž jedná
Bc. Patrik Novák, na základě pověření
ze dne 6.12.2019

V
Hankovických dne
22. 8. 2023

Investor
Obec Staňkovice
Pavel Pařízek, starosta

STĀŇKOVICE
Průmyslová 8
STĀŇKOVICE
558432 (E)

Podepsanou smlouvu zasílejte výhradně na adresu : Správa a údržba silnic Ústeckého kraje, p.o., Poděbradova 2653, 440 01 Louny

Přílohy:

Příloha č. 1 – geometrický plán č. 615-19/2021 ze dne 13.1.2022

Příloha č. 2 – rozhodnutí Rady Ústeckého kraje č. 107/70R/2023 ze dne 3.5.2023

Druh věcného břemene - dle smlouvy

Oprávněný - dle smlouvy

Šíře věcného břemene 1.55m až 1.58m od osy sítě

* Louny 9-2/32, 9-2/34, 9-2/41, 9-2/43

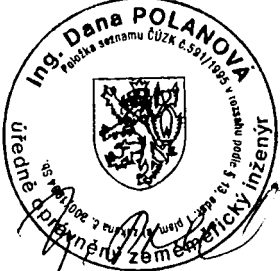
GEOMETRICKÝ PLÁN pro vymezení rozsahu věcného břemene k části pozemku	Geometrický plán ověřil úředně oprávněný zeměměřický inženýr:		Stejnopis ověřil úředně oprávněný zeměměřický inženýr:	
	Jméno, příjmení:	Ing. Polanová Dana	Jméno, příjmení:	Ing. Dana Polanová
	Číslo položky seznamu úředně oprávněných zeměměřických inženýrů:	591/1995	Číslo položky seznamu úředně oprávněných zeměměřických inženýrů:	591/1995
	Dne: 13. ledna 2022	Číslo: 8/2022	Dne: 19. ledna 2022	Číslo: 13/2022
Náležitosti a přesnost odpovídá právním předpisům.	Tento stejnopis odpovídá geometrickému plánu v elektronické podobě uloženému v dokumentaci katastrálního úřadu.		Tento stejnopis odpovídá geometrickému plánu v listinné podobě.	
Vyhotovitel: Ing. Ladislav Polan - geodet. kanc. Fügenerova 1524,440 01 LOUNY 415 653 619	Katastrální úřad souhlasí s očišlováním parcel.		Ověření stejnopisu geometrického plánu v listinné podobě.	
Číslo plánu: 615-19/2021	KÚ pro Ústecký kraj KP Zatec Ing. Alena Koudová PGP-27/2022-533 2022.01.19 08:37:50 CET			
Okres: Louny				
Obec: Staňkovice				
Kat. území: Staňkovice u Zátce				
Mapový list: DKM *				
Dosavadním vlastníkům pozemků byla poskytnuta možnost seznámit se v terénu s průběhem navrhovaných nových hranic, které byly označeny předepsaným způsobem: -----				

VÝKAZ DOSAVADNÍHO A NOVÉHO STAVU ÚDAJŮ KATASTRU NEMOVITOSTÍ

Dosavadní stav			Nový stav												
Označení pozemku parc. číslem	Výměra parcely		Druh pozemku Způsob využití	Označení pozemku parc. číslem	Výměra parcely		Druh pozemku Způsob využití	Typ stavby Způsob využití	Zpús. určení výměr	Porovnání se stavem evidence právních vztahů					
	ha	m ²			ha	m ²				Díl přechází z pozemku označeného v katastru nemovitostí	dřívější poz. evidenci	Číslo listu vlastnictví	Výměra dílu		Označení dílu
												ha	m ²		
42/1											42/1			10001	
52/1											52/1			10001	
644/10											644/10			10001	
672/2											672/2			10001	
672/3											672/3			10001	
672/6											672/6			10001	
674											674			10001	
680/2											680/2			10001	
684/2											684/2			10001	
685/1											685/1			10001	
685/4											685/4			223	
699/44											699/44			10001	
699/59											699/59			10001	
1422/4											1422/4			10001	
1510/1											1510/1			10001	
1558/1											1558/1			10001	
1558/14											1558/14			102	
1558/21											1558/21			10001	
1558/22											1558/22			10001	
1558/23											1558/23			10001	
1558/25											1558/25			10001	
1558/45											1558/45			102	
1558/49											1558/49			486	
1558/52											1558/52			223	
1558/53											1558/53			223	
1558/55											1558/55			10001	
1570/1											1570/1			10001	
1602/1											1602/1			10001	
1602/7											1602/7			223	
1602/9											1602/9			10001	
1602/14											1602/14			10001	
1602/16											1602/16			10001	
1647/1											1647/1			10001	

Seznam souřadnic (S-JTSK)
Číslo bodu Souřadnice pro zápis do KN
Y X Kód kv. Poznámka

2-457	798471.86	1005387.96	4
2-737	798481.12	1005378.91	4
3-523	799006.61	1005340.86	4
217-2	799006.98	1005374.49	3
217-19	799071.44	1005293.85	3
217-102	799007.37	1005332.79	3
506-6	798257.80	1005203.65	3
506-47	798555.69	1005405.52	3
506-64	798598.43	1005416.90	3
506-76	798663.68	1005494.22	3
506-88	798595.34	1005425.78	3
506-111	798753.57	1005532.15	3
506-127	798793.63	1005542.91	3
506-215	798985.67	1005492.92	3
506-309	798996.36	1005491.52	4
507-148	798713.90	1005672.13	3
507-151	798710.82	1005590.44	3
507-156	798709.80	1005573.45	3
543-1	798839.63	1005286.77	3
543-2	798840.20	1005283.72	3
543-656	798600.11	1005414.93	8
543-657	798597.92	1005412.70	8
574-3	798981.09	1005302.15	3
574-5	798977.17	1005301.66	3
1	798857.33	1005286.12	3
2	798856.87	1005289.20	3
3	798892.94	1005291.10	3
4	798892.58	1005294.20	3
5	798912.69	1005293.00	3
6	798910.93	1005295.96	3
7	798914.42	1005295.54	3
8	798912.60	1005298.42	3
9	798924.15	1005297.08	3
10	798923.83	1005300.18	3
11	798941.99	1005297.93	3
12	798941.91	1005301.05	3
13	798962.25	1005298.07	3
14	798962.17	1005301.19	3
15	798991.37	1005299.43	3
16	798991.09	1005302.55	3
17	799008.14	1005301.74	3
18	799005.14	1005304.48	3
19	799008.60	1005312.60	3
20	799008.62	1005315.85	3
21	799005.56	1005314.59	3
22	799030.58	1005305.60	3
23	799031.62	1005308.52	3
24	799049.85	1005298.09	3
25	799050.93	1005300.99	3
26	799085.06	1005285.06	3
27	799086.21	1005287.94	4
28	799004.09	1005334.90	3
29	799007.09	1005336.92	3
30	799003.89	1005338.04	3
31	798995.84	1005332.93	3
32	798996.06	1005336.17	3
33	798976.70	1005340.41	3
34	798977.88	1005343.27	3
35	798928.26	1005361.60	3
36	798929.50	1005364.44	3
37	798902.27	1005372.74	3
38	798903.35	1005375.64	3
39	798895.13	1005375.05	3
40	798895.93	1005378.05	3
41	798881.49	1005377.87	3
42	798882.03	1005380.93	3
43	798868.20	1005379.87	3
44	798868.60	1005382.95	3
45	798851.44	1005381.70	3
46	798851.78	1005384.78	3
47	798809.29	1005386.53	3
48	798809.55	1005389.61	3
49	798789.44	1005387.68	3
50	798789.72	1005390.76	3
51	798758.33	1005391.52	3
52	798758.73	1005394.60	3
53	798707.61	1005398.36	3
54	798707.99	1005401.44	3
55	798687.89	1005400.50	3
56	798688.19	1005403.58	3
57	798660.87	1005402.69	3
58	798661.06	1005405.78	3
59	799003.58	1005344.60	3
60	799004.01	1005359.12	3
61	799003.62	1005388.16	3
62	799006.76	1005388.12	3
63	799004.92	1005424.29	3
64	799008.06	1005424.21	3
65	799005.00	1005429.23	3
66	799008.14	1005429.19	3
67	799005.10	1005435.98	3
68	799008.24	1005435.84	3
69	799006.45	1005455.12	3
70	799009.59	1005455.00	3
71	799006.58	1005473.41	3
72	799009.72	1005473.53	3
73	799005.53	1005485.10	3
74	799008.51	1005487.14	3
75	799001.64	1005487.02	3
76	799002.62	1005490.04	3
77	798957.49	1005494.84	3
78	798959.53	1005497.75	3
79	798907.07	1005503.94	3
80	798906.89	1005502.99	3
81	798903.83	1005503.61	3
82	798904.02	1005504.58	3
83	798906.16	1005507.30	3
84	798892.36	1005507.34	3
85	798892.07	1005506.18	3
86	798889.02	1005506.85	3
87	798889.33	1005508.06	3
88	798891.58	1005510.75	3
89	798879.97	1005510.32	3
90	798882.25	1005513.00	3
91	798883.45	1005517.83	3
92	798880.43	1005518.61	3
93	798879.23	1005513.78	3
94	798866.18	1005514.11	3
95	798865.99	1005512.55	3
96	798862.94	1005513.32	3
97	798863.13	1005514.91	3
98	798865.25	1005517.62	3
99	798846.24	1005519.17	3
100	798848.48	1005521.84	3
101	798849.69	1005527.11	3
102	798846.70	1005528.01	3
103	798845.46	1005522.60	3
104	798836.05	1005524.97	3
105	798838.21	1005530.59	3
106	798835.22	1005531.50	3
107	798832.99	1005525.71	3
108	798833.71	1005522.32	3
109	798833.41	1005520.73	3
110	798830.37	1005521.48	3
111	798830.68	1005523.06	3
112	798816.50	1005526.65	3
113	798815.80	1005530.07	3
114	798813.46	1005524.34	3
115	798812.60	1005527.62	3
116	798803.51	1005525.71	3
117	798803.91	1005528.83	3
118	798794.58	1005526.72	3
119	798796.34	1005529.68	3
120	798793.23	1005529.95	3
121	798796.86	1005542.16	3
122	798779.77	1005527.72	3
123	798779.93	1005530.86	3
124	798768.02	1005528.14	3
125	798768.16	1005531.28	3
126	798746.95	1005529.31	3
127	798746.93	1005530.53	3
128	798731.53	1005530.61	3
129	798731.52	1005529.09	3
130	798728.40	1005529.05	3
131	798728.43	1005533.75	3
132	798746.90	1005533.65	3
133	798750.07	1005532.36	3
134	798749.89	1005549.31	3

135	798746.75	1005547.87	3
136	798739.61	1005554.19	3
137	798741.73	1005556.53	3
138	798731.49	1005561.71	3
139	798733.67	1005563.99	3
140	798721.01	1005571.98	3
141	798723.75	1005573.72	3
142	798717.21	1005582.88	3
143	798720.31	1005583.58	3
144	798715.71	1005596.73	3
145	798718.87	1005596.89	3
146	798718.94	1005605.69	3
147	798719.68	1005605.78	3
148	798719.80	1005608.94	3
149	798719.02	1005608.85	3
150	798715.79	1005607.12	3
151	798719.85	1005629.47	3
152	798720.27	1005629.53	3
153	798720.37	1005632.68	3
154	798719.95	1005632.62	3
155	798716.45	1005623.60	3
156	798714.11	1005631.11	3
157	798720.52	1005653.65	3
158	798714.32	1005657.12	3
159	798721.53	1005675.04	3
160	798714.84	1005671.89	3
161	798703.14	1005677.32	3
162	798702.53	1005673.72	3
163	798682.10	1005681.18	3
164	798681.41	1005677.56	3
165	798672.33	1005682.38	3
166	798672.12	1005678.72	3
167	798646.57	1005681.35	3
168	798646.54	1005677.76	3
169	798638.36	1005681.92	3
170	798638.02	1005678.26	3
171	798628.12	1005682.88	3
172	798628.00	1005679.24	3
173	798620.07	1005682.93	3
174	798620.11	1005679.21	3
175	798599.68	1005679.00	3
176	798600.36	1005675.38	3
177	798591.09	1005677.55	3
178	798589.68	1005673.72	3
179	798589.09	1005679.78	3
180	798585.88	1005677.98	3
181	798583.00	1005700.13	3
182	798579.54	1005698.98	3
183	798580.89	1005705.99	4
184	798576.20	1005708.28	4
185	798715.97	1005619.36	3
186	798712.87	1005619.98	3
187	798714.89	1005615.64	3
188	798711.82	1005616.39	3
189	798714.23	1005602.51	3
190	798711.07	1005602.61	3
191	798714.07	1005580.97	3
192	798711.03	1005556.83	3
193	798708.09	1005558.83	3
194	798707.53	1005558.92	3
195	798707.04	1005555.83	3
196	798707.68	1005555.74	3
197	798709.14	1005543.37	3
198	798706.08	1005544.27	3
199	798707.43	1005539.68	3
200	798704.73	1005541.36	3
201	798703.89	1005535.22	3
202	798701.55	1005537.36	3
203	798696.62	1005528.23	3
204	798694.40	1005530.49	3
205	798684.68	1005516.16	3
206	798682.40	1005518.36	3
207	798679.95	1005511.12	3
208	798677.51	1005513.14	3
209	798668.08	1005494.77	3
210	798666.47	1005497.93	3
211	798665.82	1005498.41	3
212	798664.24	1005495.70	3
213	798664.60	1005495.43	3
214	798664.45	1005490.08	3
215	798667.95	1005487.81	3
216	798666.00	1005485.36	3
217	798662.46	1005487.65	3
218	798660.94	1005490.72	3
219	798657.51	1005482.00	3
220	798655.17	1005484.12	3
221	798644.96	1005468.72	3
222	798642.70	1005470.92	3
223	798625.48	1005449.43	3
224	798623.26	1005451.69	3
225	798614.17	1005438.44	3
226	798611.99	1005440.72	3
227	798599.08	1005424.24	3
228	798598.05	1005427.61	3
229	798597.74	1005427.92	3
230	798595.70	1005425.55	3
231	798595.20	1005421.04	3
232	798592.79	1005419.06	3
233	798588.31	1005415.39	3
234	798585.23	1005413.53	3
235	798586.49	1005417.97	3
236	798585.07	1005417.12	3
237	798584.79	1005417.62	3
238	798582.01	1005416.20	3
239	798582.29	1005415.70	3
240	798570.96	1005407.34	3
241	798569.82	1005410.30	3
242	798555.77	1005402.26	3
243	798541.53	1005398.46	3
244	798544.18	1005402.43	3
245	798540.09	1005401.25	3
246	798547.57	1005408.30	3
247	798541.16	1005403.45	3
248	798544.91	1005409.94	3
249	798558.66	1005425.11	3
250	798556.50	1005427.51	3
251	798564.46	1005428.10	3
252	798561.86	1005430.28	3
253	798567.10	1005436.69	3
254	798563.84	1005436.71	3
255	798564.73	1005439.68	3
256	798542.15	1005444.29	3
257	798543.09	1005447.25	3
258	798464.95	1005466.83	3
259	798465.87	1005469.79	3
260	798575.94	1005467.35	3
261	798572.96	1005468.23	3
262	798581.04	1005484.29	3
263	798577.22	1005482.37	3
264	798568.05	1005489.01	3
265	798567.09	1005486.07	3
266	798543.21	1005496.30	3
267	798542.27	1005493.34	3
268	798519.48	1005504.30	3
269	798518.48	1005501.36	3
270	798502.16	1005510.14	3
271	798501.20	1005507.20	3
272	798458.28	1005524.12	3
273	798457.30	1005521.18	3
274	798435.01	1005532.08	3
275	798433.92	1005529.18	3
276	798499.23	1005382.29	3
277	798501.58	1005377.81	4
278	798498.87	1005376.30	4
279	798496.42	1005380.98	3
280	798496.37	1005384.54	3
281	798486.63	1005375.44	3
282	798486.01	1005378.68	4
283	798483.51	1005376.82	4
284	798475.84	1005389.97	3
285	798441.27	1005401.00	3
286	798442.49	1005403.86	3
287	798384.27	1005426.03	3
288	798385.51	1005428.87	3
289	798340.41	1005445.28	3
290	798340.14	1005447.14	3
291	798343.64	1005447.25	3
292	798361.46	1005483.68	3
293	798358.66	1005485.02	3
294	798390.03	1005544.41	4
295	798386.13	1005543.41	3
296	798387.50	1005546.22	3

297	798362.83	1005551.70	3
298	798363.83	1005554.64	3
299	798344.54	1005557.69	3
300	798345.56	1005560.61	3
301	798338.16	1005560.04	3
302	798334.88	1005560.43	3
303	798335.20	1005563.51	3
304	798338.88	1005563.08	3
305	798397.02	1005558.01	3
306	798394.20	1005559.33	3
307	798400.09	1005565.30	3
308	798397.21	1005566.44	3
309	798407.66	1005585.49	3
310	798404.75	1005586.57	3
311	798472.44	1005364.75	3
312	798475.23	1005361.11	3
313	798472.74	1005359.26	3
314	798469.96	1005362.89	3
315	798458.77	1005358.39	4
316	798458.23	1005359.11	3
317	798455.74	1005357.26	3
318	798456.28	1005356.54	4
319	798453.93	1005350.76	3
320	798456.73	1005347.33	3
321	798454.22	1005345.46	3
322	798451.48	1005348.86	3
323	798443.64	1005346.65	3
324	798443.19	1005347.53	4
325	798440.69	1005345.60	4
326	798441.15	1005344.70	3
327	798444.06	1005343.04	3
328	798432.39	1005333.96	3
329	798434.88	1005330.66	3
330	798432.43	1005328.77	3
331	798429.92	1005332.08	3
332	798429.29	1005335.48	3
333	798418.88	1005327.69	3
334	798418.38	1005328.30	4
335	798415.92	1005326.41	4
336	798416.39	1005325.84	3
337	798413.20	1005323.47	3
338	798416.31	1005321.92	3
339	798418.98	1005318.43	3
340	798416.52	1005316.54	3
341	798413.84	1005320.06	3
342	798399.50	1005309.10	3
343	798398.84	1005312.50	3
344	798398.44	1005313.02	3
345	798395.98	1005311.13	3
346	798396.40	1005310.57	3
347	798394.51	1005305.01	3
348	798397.02	1005301.51	3
349	798394.56	1005299.62	3
350	798392.09	1005303.08	3
351	798391.44	1005306.50	3
352	798385.50	1005297.97	3
353	798388.04	1005294.60	3
354	798385.58	1005292.71	3
355	798383.06	1005296.06	3
356	798382.38	1005299.48	3
357	798380.29	1005297.82	3
358	798379.67	1005298.65	3
359	798377.19	1005296.79	3
360	798377.85	1005295.92	3
361	798380.96	1005294.40	3
362	798365.52	1005282.67	3
363	798364.86	1005286.06	3
364	798364.19	1005286.91	3
365	798361.76	1005284.99	3
366	798362.40	1005284.18	3
367	798357.06	1005276.16	3
368	798355.12	1005278.58	3
369	798346.46	1005267.30	3
370	798345.62	1005270.64	3
371	798344.74	1005271.61	4
372	798342.27	1005269.72	4
373	798343.24	1005268.65	3
374	798340.89	1005262.63	3
375	798338.95	1005265.05	3
376	798323.31	1005249.16	3
377	798325.75	1005246.09	3
378	798323.30	1005244.19	3
379	798320.74	1005247.42	3
380	798322.15	1005252.17	3
381	798321.12	1005253.46	4
382	798318.67	1005251.57	4
383	798319.66	1005250.33	3
384	798316.38	1005249.13	3
385	798317.90	1005246.39	3
386	798312.23	1005241.90	3
387	798315.31	1005238.00	3
388	798312.86	1005236.10	3
389	798309.76	1005240.02	3
390	798309.53	1005243.73	3
391	798309.20	1005244.14	3
392	798306.80	1005242.18	3
393	798307.07	1005241.83	3
394	798301.75	1005233.54	3
395	798299.83	1005235.96	3
396	798289.63	1005224.11	3
397	798292.60	1005220.36	3
398	798290.15	1005218.46	3
399	798287.17	1005222.21	3
400	798286.49	1005225.60	3
401	798278.88	1005215.86	3
402	798274.98	1005216.78	3
403	798263.86	1005204.12	3
404	798266.76	1005200.23	3
405	798264.31	1005198.32	3
406	798261.39	1005202.24	3
407	798248.85	1005192.92	3
408	798247.79	1005196.00	3
409	798246.45	1005192.86	3
410	798245.76	1005195.94	8
411	798234.97	1005188.03	8
412	798236.89	1005185.56	3
413	798238.02	1005186.42	3
414	798242.04	1005180.93	3
415	798244.48	1005182.84	3
416	798240.48	1005188.30	3
417	79819.91	1005365.30	3
418	798921.13	1005368.14	3
419	798914.04	1005294.98	4
420	798913.57	1005298.57	4
421	799062.54	1005293.39	4
422	799034.64	1005307.34	3
423	799007.89	1005419.40	4
424	799007.81	1005487.49	4
425	798980.88	1005490.70	4
426	798814.47	1005525.11	3
427	798811.50	1005527.77	3
428	798796.36	1005530.26	3
429	798793.25	1005530.64	3
430	798749.92	1005546.61	4
431	798746.76	1005546.79	4
432	798749.90	1005548.45	3
433	798722.25	1005570.77	4
434	798721.29	1005580.77	4
435	798719.57	1005590.39	3
436	798720.40	1005649.31	3
437	798721.19	1005675.08	3
438	798714.26	1005675.94	3
439	798713.00	1005676.10	4
440	798712.91	1005672.27	4
441	798592.22	1005674.11	4
442	798590.75	1005677.93	4
443	798580.44	1005695.98	4
444	798580.34	1005696.34	4
445	798708.68	1005542.39	4
446	798704.20	1005540.70	4
447	798628.21	1005456.58	3
448	798596.03	1005415.05	3
449	798546.26	1005406.03	8
450	798541.95	1005404.81	8
451	798549.48	1005411.20	8
452	798551.53	1005414.30	8
453	798557.17	1005422.85	4
454	798553.84	1005423.47	4
455	798559.13	1005438.36	4
456	798560.45	1005441.18	4
457	798573.28	1005483.81	4
458	798573.56	1005487.01	4

459	798571.66	1005484.40	4
460	798572.70	1005487.32	4
461	798533.08	1005496.44	4
462	798452.93	1005525.95	4
463	798434.75	1005531.40	4
464	798534.49	1005399.11	3
465	798485.52	1005379.22	4
466	798482.85	1005377.40	4
467	798472.79	1005391.24	4
468	798345.10	1005450.23	4
469	798342.22	1005451.40	4
470	798385.69	1005542.47	4
471	798384.61	1005543.95	4
472	798385.85	1005546.81	4
473	798379.15	1005545.89	3
474	798380.46	1005548.72	3
475	798443.47	1005346.99	4
476	798440.94	1005345.11	4
477	798236.06	1005186.63	3

Pozn.: Zveřejněna je upravená verze dokumentu z důvodu dodržení přiměřenosti rozsahu zveřejňovaných osobních údajů podle Obecného nařízení o ochraně osobních údajů 2016/679 a zákona č. 110/2019 Sb., o zpracování osobních údajů v platném znění.

Ústecký kraj

Ústecký kraj

Rada Ústeckého kraje

Usnesení

z 70. schůze Rady Ústeckého kraje - VI. volební období 2020 - 2024, konané dne 03.05.2023 od 10:34 hodin do 11:53 hodin, v sídle Krajského úřadu Ústeckého kraje, Velká Hradební 3118/48, Ústí nad Labem

42

Usnesení č. 107/70R/2023

16.1 Nakládání s majetkem

Rada Ústeckého kraje po projednání

A) souhlasí

s uzavřením smlouvy o zřízení věcného břemene (č. IX/4008/2023/LN) k pozemku p.č. 685/4 a 1602/7, druh pozemku: ostatní plocha, způsob využití: silnice, způsob ochrany: bez ochrany, obec Staňkovice, k.ú. Staňkovice u Žatce, zapsanému na LV č. 223 u Katastrálního úřadu pro Ústecký kraj, Katastrální pracoviště Žatec a komunikaci č. II/250 a pozemku p.č. 1558/52 a 1558/53, druh pozemku: ostatní plocha, způsob využití: silnice, způsob ochrany: bez ochrany, obec Staňkovice, k.ú. Staňkovice u Žatce, zapsanému na LV č. 223 u Katastrálního úřadu pro Ústecký kraj, Katastrální pracoviště Žatec a komunikaci č. III/2501 nacházející se na služebném pozemku ve prospěch oprávněného: SVS a.s, Přítkovská 1689, Teplice, PSČ 415 50, IČO 49099469. Obsahem věcného břemene bude povinnost zavázaného strpět zřízení, provozování, udržování a provádění úprav zařízení, jakož i vstup a vjezd v souvislosti se zřízením, provozováním, udržováním a prováděním úprav zařízení, a to v rozsahu 3 589 m² dle geometrického plánu č. 615-19/2021 ze dne 13.1.2022. Věcné břemeno je zřízeno za jednorázovou úhradu v částce 575 246,- Kč včetně DPH na základě výpočtu v protokolu ze dne 18.9.2007.

B) zmocňuje

ředitele Správy a údržby silnic Ústeckého kraje, příspěvkové organizace, který je statutárním orgánem této příspěvkové organizace, k podepsání smlouvy o zřízení věcného břemene, jejímž předmětem je zřízení věcného břemene uvedené dle bodu A) tohoto usnesení

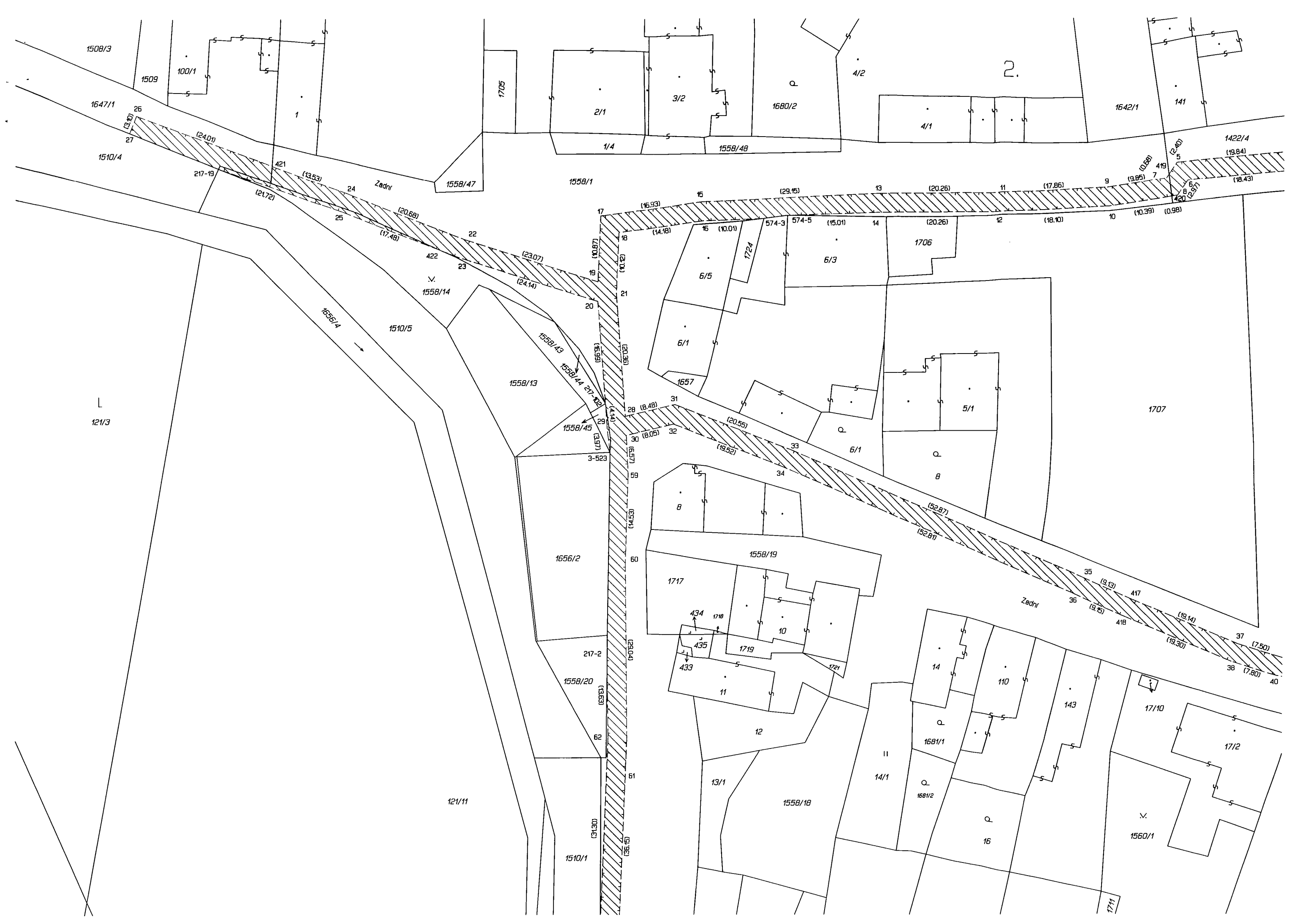

1508/3

1509

100/1

1647/1

1510/4

217-19

(21.72)

(13.53)

1558/47

1558/1

1705

2/1

3/2

1680/2

1/4

1558/48

4/1

1642/1

141

1422/4

(19.84)

Zadni

(20.68)

(17.48)

(23.07)

(24.14)

(15.93)

(14.18)

(10.01)

574-3

574-5

(15.01)

(20.26)

(18.10)

(10.39)

(0.98)

(2.40)

(18.43)

1656/4

1510/5

1558/13

1558/43

1558/44

217-32

1558/45

(13.97)

(14.14)

(15.93)

(16.93)

(17.93)

(18.93)

(19.93)

(20.93)

(21.93)

(22.93)

(23.93)

(24.93)

(25.93)

(26.93)

(27.93)

(28.93)

(29.93)

(30.93)

(31.93)

(32.93)

(33.93)

(34.93)

(35.93)

(36.93)

(37.93)

(38.93)

(39.93)

(40.93)

(41.93)

(42.93)

(43.93)

(44.93)

(45.93)

(46.93)

(47.93)

(48.93)

(49.93)

(50.93)

(51.93)

(52.93)

(53.93)

(54.93)

(55.93)

(56.93)

(57.93)

(58.93)

(59.93)

(60.93)

(61.93)

(62.93)

(63.93)

(64.93)

(65.93)

(66.93)

(67.93)

(68.93)

(69.93)

(70.93)

(71.93)

(72.93)

(73.93)

(74.93)

(75.93)

(76.93)

(77.93)

(78.93)

(79.93)

(80.93)

(81.93)

(82.93)

(83.93)

(84.93)

(85.93)

(86.93)

(87.93)

(88.93)

(89.93)

(90.93)

(91.93)

(92.93)

(93.93)

(94.93)

(95.93)

(96.93)

(97.93)

(98.93)

(99.93)

(100.93)

(101.93)

(102.93)

(103.93)

(104.93)

(105.93)

(106.93)

(107.93)

(108.93)

(109.93)

(110.93)

(111.93)

(112.93)

(113.93)

(114.93)

(115.93)

(116.93)

(117.93)

(118.93)

(119.93)

(120.93)

(121.93)

(122.93)

(123.93)

(124.93)

(125.93)

(126.93)

(127.93)

(128.93)

(129.93)

(130.93)

(131.93)

(132.93)

(133.93)

(134.93)

(135.93)

(136.93)

(137.93)

(138.93)

(139.93)

(140.93)

(141.93)

(142.93)

(143.93)

(144.93)

(145.93)

(146.93)

(147.93)

(148.93)

(149.93)

(150.93)

(151.93)

(152.93)

(153.93)

(154.93)

(155.93)

(156.93)

(157.93)

(158.93)

(159.93)

(160.93)

(161.93)

(162.93)

(163.93)

(164.93)

(165.93)

(166.93)

(167.93)

(168.93)

(169.93)

(170.93)

(171.93)

(172.93)

(173.93)

(174.93)

(175.93)

(176.93)

(177.93)

(178.93)

(179.93)

(180.93)

(181.93)

(182.93)

(183.93)

(184.93)

(185.93)

(186.93)

(187.93)

(188.93)

(189.93)

(190.93)

(191.93)

(192.93)

(193.93)

(194.93)

(195.93)

(196.93)

(197.93)

(198.93)

(199.93)

(200.93)

(201.93)

(202.93)

(203.93)

(204.93)

(205.93)

(206.93)

(207.93)

(208.93)

(209.93)

(210.93)

(211.93)

(212.93)

(213.93)

(214.93)

(215.93)

(216.93)

(217.93)

(218.93)

(219.93)

(220.93)

(221.93)

(222.93)

(223.93)

(224.93)

(225.93)

(226.93)

(227.93)

(228.93)

(229.93)

(230.93)

(231.93)

(232.93)

(233.93)

(234.93)

(235.93)

(236.93)

(237.93)

(238.93)

(239.93)

(240.93)

(241.93)

(242.93)

(243.93)

(244.93)

(245.93)

(246.93)

(247.93)

(248.93)

(249.93)

(250.93)

(251.93)

(252.93)

(253.93)

(254.93)

(255.93)

(256.93)

(257.93)

(258.93)

121/11

1510/1

1656/4
1656/5

423
54 (4.80)
55 (4.98)
56 (5.65)
58 (6.75)

61
(31.30)
(36.16)
63
(4.94)
65
(6.75)

(19.20)
(19.89)

70

(19.53)
(19.29)

72

(13.65)
(11.74)

74
424 (0.78)

73 (4.34)

75 (5.78)

76 (6.43)

1602/12

1602/1

1602/7

1579/1

135/3

Postolaprtska

13/1

1558/18

14/1

Q
1681/2

Q
16

12/2

12/5

12/4

1713

1558/1

12/1

13

15

16/2

17/7

16/1

(2108)

425

(23.75)

(26.58)

77

1602/1

78

(51.23)

(54.22)

1602/7

1715

1714

86

83

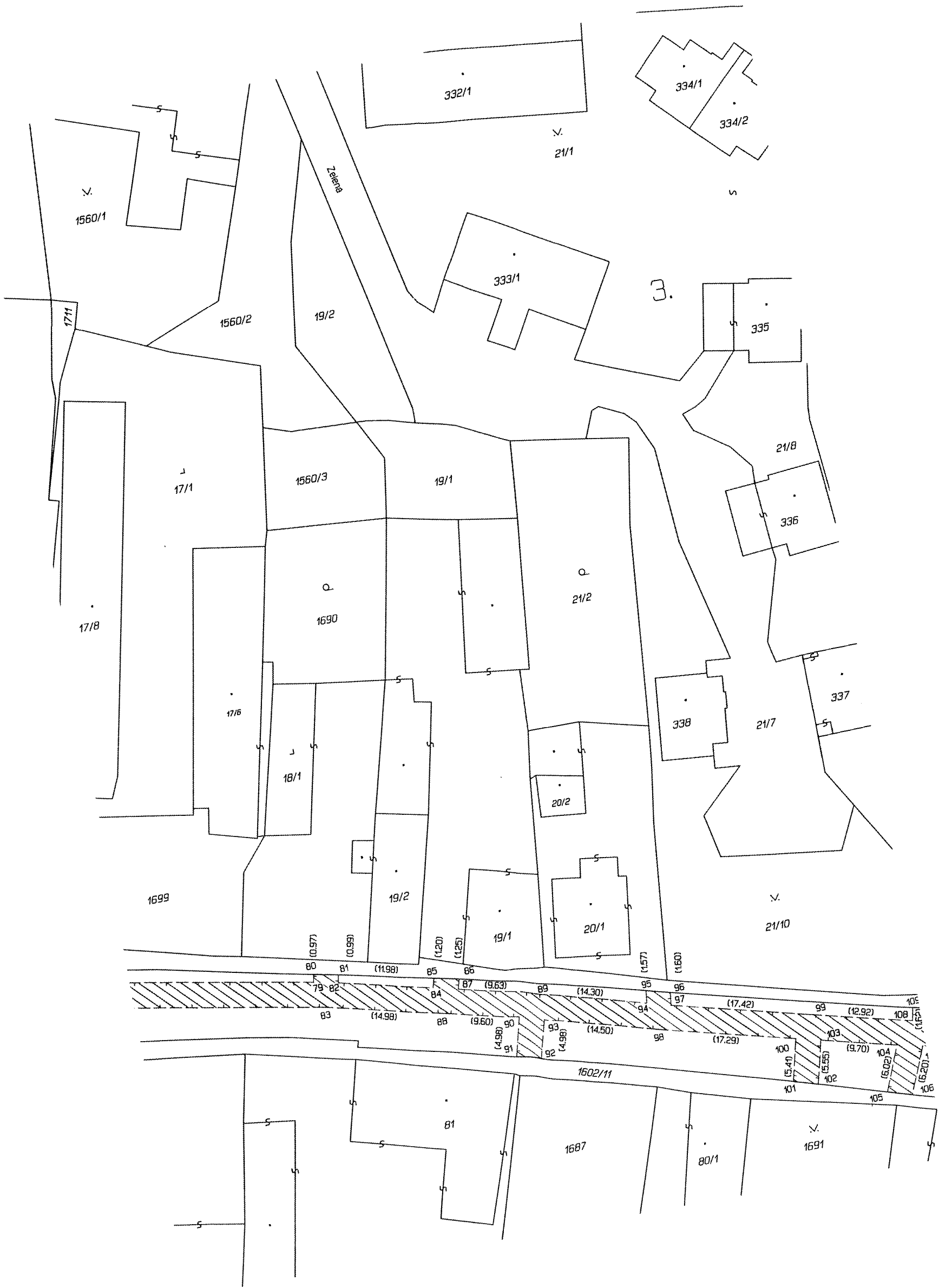

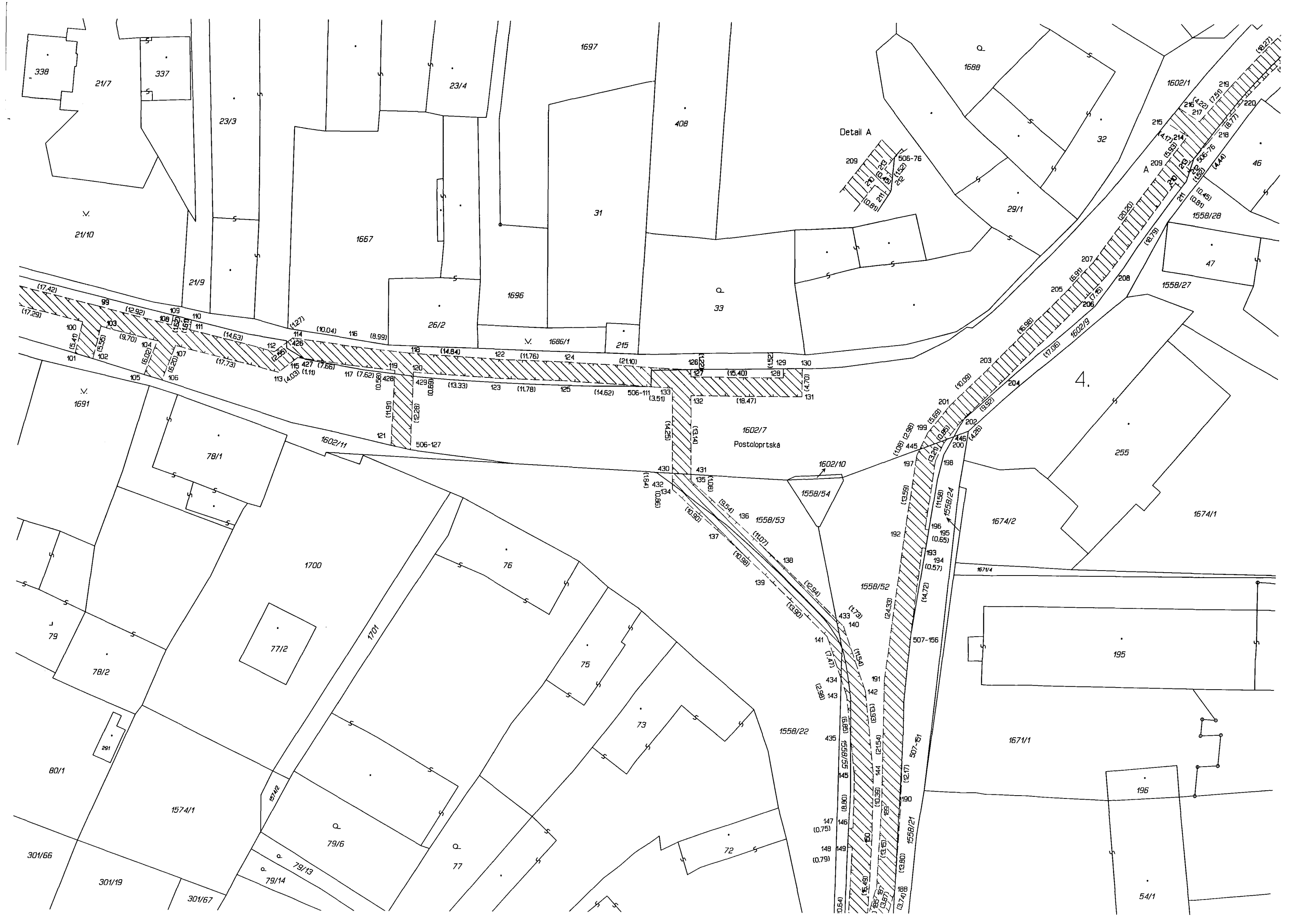

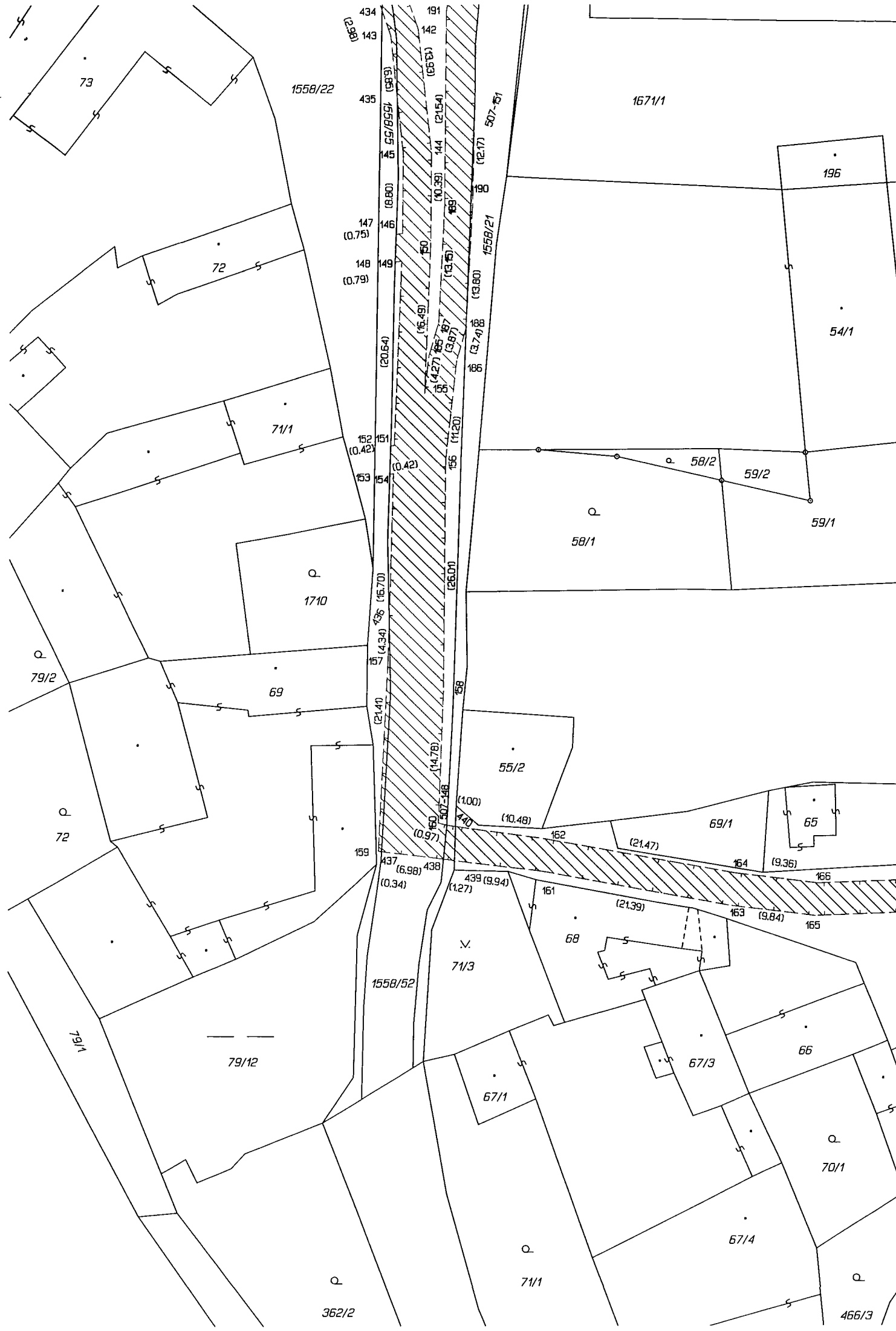

1558/22

1671/1

196

54/1

58/2

59/2

59/1

58/1

1710

79/2

69

72

55/2

69/1

65

159

437

(6.98)

(0.34)

438

(1.27)

439

(9.94)

161

68

162

(21.47)

164

(9.36)

166

163

(9.84)

165

1558/52

71/3

67/1

67/3

66

70/1

67/4

71/1

362/2

466/3

79/12

79/1

73

72

71/1

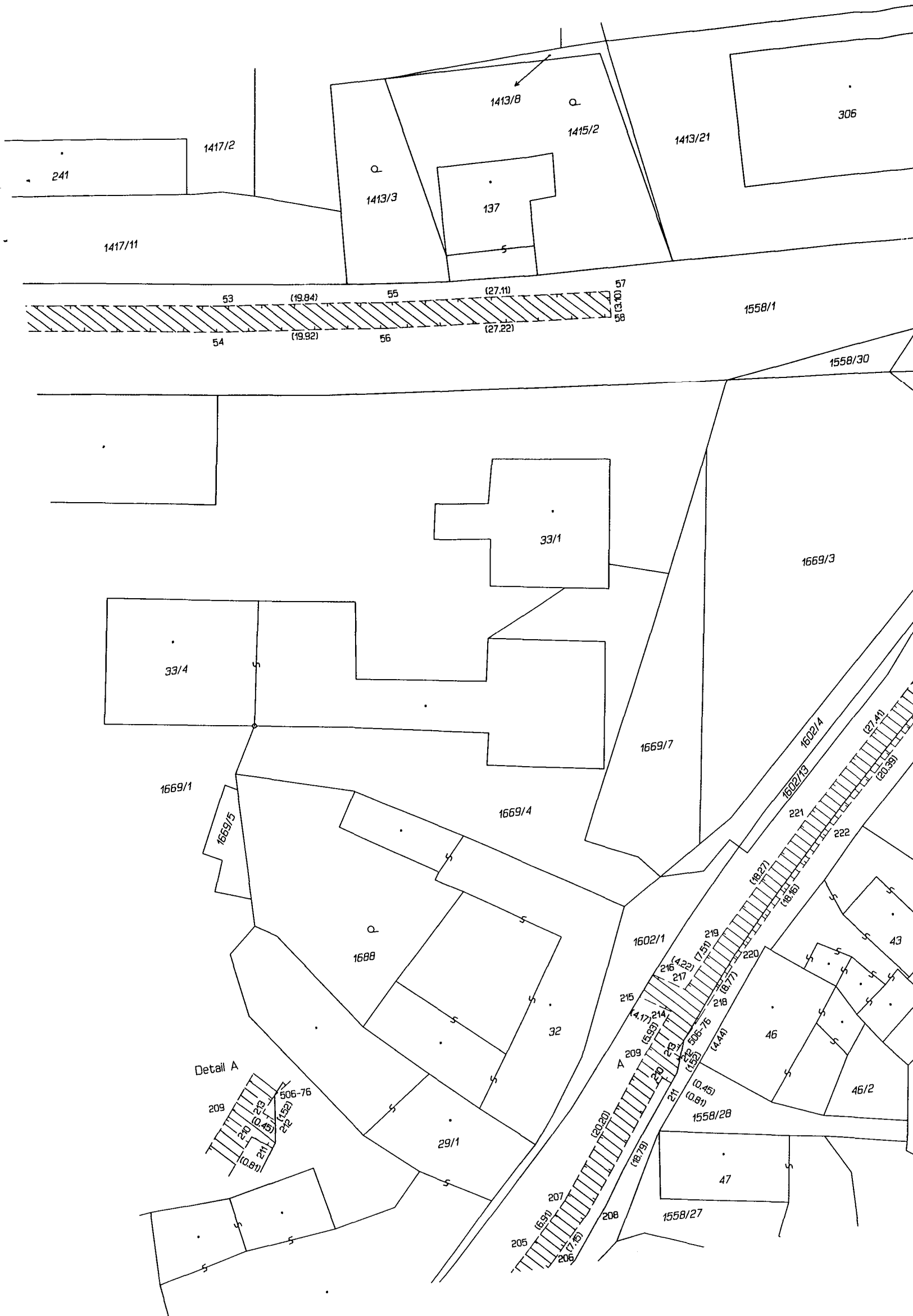



1377/6

1376/3

172/2

1375/7

1375/5

172/1

149

150

96

1602/3

1602/6

1602/7

1602/9

37/1

37/3

37/2

37/4

1709

130

135/1

38

162

173

167

680/5

166

680/8

684/11

684/7

684/8

684/9

671/4

151/2

151/3

152

164

468

469

674

699/46

699/51

Postoloprtská
(17,77)

Za kovárnou

7.

689

688/2

687/4

686/17

686/6

686/19

686/18

686/22

686/13

686/7

699/49

686/16

440

154

158

160

133

281

278

279

282

283

284

285

286

287

288

289

290

291

292

293

294

295

296

297

298

299

300

301

302

303

304

305

306

307

308

309

310

311

312

313

314

315

112

1672

686/5

131

285

286

133

133

144/1

144/2

163

153

151/1

152

164

468

469

674

699/46

699/51

319

320

321

322

323

324

325

326

327

328

329

330

331

332

333

334

335

336

337

338

339

340

341

342

343

344

345

346

347

348

349

350

351

352

353

354

355

356

357

358

359

360

361

362

363

364

365

366

367

368

369

370

371

372

373

374

375

376

377

378

379

380

381

382

383

384

385

386

387

388

389

390

391

392

393

394

395

396

397

398

399

400

401

402

403

404

405

406

407

408

409

410

411

412

413

414

415

416

417

418

419

420

421

422

423

424

425

426

427

428

429

430

431

432

433

434

435

436

437

438

439

440

441

442

443

444

445

446

447

448

449

450

451

452

453

454

455

456

457

458

459

460

461

462

463

464

465

466

467

468

469

470

471

472

473

474

475

476

477

478

479

480

481

482

483

484

485

486

487

488

489

490

491

492

493

494

495

496

497

498

499

500

501

502

503

504

505

506

507

508

509

510

511

512

513

514

515

516

517

518

519

520

521

522

523

524

525

526</

