



ČÍSLO SMLOUVY:

INTERNÍ ČÍSLO SMLOUVY:



## ČLÁNEK I. SMLUVNÍ STRANY

Objednatel – sídlo  
**Mateřská škola Kralovice**  
Mírová 605  
33141 Kralovice

Objednatel - zasilatelská adresa

**Mateřská škola Kralovice**

Mírová 605  
33141 Kralovice

IČO: 49746090  
DIČ:  
Číslo účtu: 8062810267/0100  
IBAN:

Zastoupený:  
Spisová značka:  
e-mail pro fakturaci:

Objednatel - provozovna  
**Mateřská škola Kralovice**  
Mírová 605  
33141 Kralovice

Kontaktní osoba:  
Telefon:  
e-mail:

Zhotovitel – sídlo  
**Marius Pedersen a.s.**  
Průběžná 1940/3  
50009 Hradec Králové

IČO: 42194920  
DIČ: CZ42194920  
Číslo účtu: 17990143/0300  
IBAN: CZ89 0300 0000 0000 1799 0143

Zastoupený:  
Spisová značka:

  
Krajským soudem v Hradci Králové,  
oddíl B vložka 389

Zhotovitel – provozovna  
**MP Plzeň**

Kontaktní osoba:  
Telefon:  
e-mail:



Smluvní strany se níže uvedeného dne, měsíce a roku dohodly na uzavření tohoto dodatku ke smlouvě.

## ČLÁNEK II. PŘEDMĚT DODATKU

1. Smluvní strany se níže uvedeného dne, měsíce a roku dohodly na následujících změnách uzavřené Smlouvy, když nové znění článků smlouvy či její přílohy nově zní, jak je uvedeno v tomto dodatku níže.
2. Příloha č. 1 Smlouvy se mění a ode dne účinnosti tohoto dodatku zní, jak je přiložena k tomuto dodatku.
3. Ostatní body Smlouvy a předchozích dodatků se nemění a zůstávají dále v platnosti. Dodatek je vyhotoven ve dvou výtiscích, z nichž každá ze smluvních stran obdrží jeden výtisk.
4. Tento Dodatek je projevem shodné a svobodné vůle obou smluvních stran, které se s Dodatkem i se všemi jeho přílohami seznámily a s jejich zněním souhlasí, což potvrzují svými vlastnoručními podpisy.

Nedílnou součástí tohoto Dodatku je příloha č. 1 Ceník poskytovaných služeb

Dne



Za objednatele

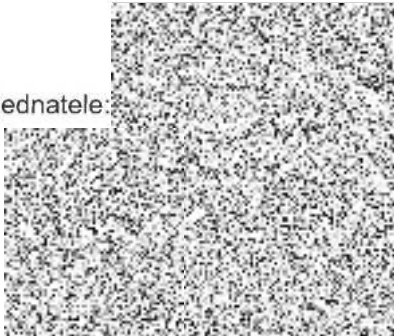

Dne



Za zhotovitele:

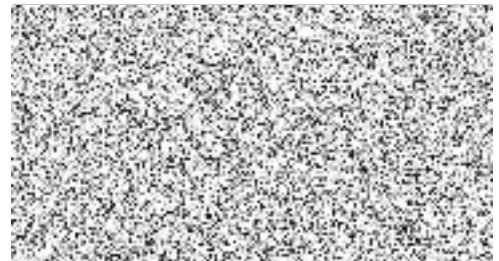



CENÍK PLATNÝ OD 01.01.2024

Objednatel – sídlo  
**Mateřská škola Kralovice**  
Mírová 605  
33141 Kralovice

IČO: **49746090**  
DIČ:  
Číslo účtu: 8062810267/0100  
IBAN:

Zastoupený:  
Spisová značka:  
e-mail pro fakturaci:

Objednatel - provozovna  
**Mateřská škola Kralovice**  
Mírová 605  
33141 Kralovice

Kontaktní osoba:  
Telefon:  
e-mail:

---

Zhotovitel – sídlo  
**Marius Pedersen a.s.**  
Průběžná 1940/3  
50009 Hradec Králové

IČO: **42194920**  
DIČ: CZ42194920  
Číslo účtu: 17990143/0300  
IBAN: CZ89 0300 0000 0000 1799 0143

Zastoupený:  
Spisová značka:



Zhotovitel – provozovna  
**MP Plzeň**

Kontaktní osoba:  
Telefon:  
e-mail:



V této příloze č. 1, která je nedílnou součástí **Smlouvy č. [redacted]** jsou uvedeny typy poskytovaných služeb, které bude zhotovitel pro objednatele vykonávat.

### Ceny za využití či odstranění odpadů včetně přepravy

1091018757 (MPKR 00207) Mírová 605, Kralovice, IČP: 1004280084

Kontejner	Kód dodání	Odpad	Název odpadu	Stanoviště	Typ provozu	Množství	Cena za MJ	MJ
sud 60l	VÝZVA	200108-O-000	Biologicky rozložitelný odpad z kuchyní a stravoven - bez specifikace	Kralovice, Mírová 605		[redacted]		KS
nádoba 240l - plast	1X7	200301-O-010	Směsný komunální odpad - podnikatelé	Kralovice, Mírová 605		[redacted]		KUS A ROK
kontejner 1100l - plast/modrý	VÝZVA	D150101-O-000	Papírové a lepenkové obaly - bez specifikace	Kralovice, Mírová 605		[redacted]		SVOZ X KS
kontejner 1100l - plast/žlutý	VÝZVA	D150102-O-000	Plastové obaly - bez specifikace	Kralovice, Mírová 605		[redacted]		SVOZ X KS
nádoba 240l - plast - zelená	VÝZVA	D150107-O-000	Skleněné obaly - bez specifikace	Kralovice, Mírová 605		[redacted]		SVOZ X KS

### Pronájem

1091018757 (MPKR 00207) Mírová 605, Kralovice, IČP: 1004280084

Kontejner	Stanoviště	Typ provozu	Množství	Cena za MJ	MJ
sud 60l	Kralovice, Mírová 605		[redacted]		KS

Ceny jsou uvedeny bez DPH.

Dne



Dne



Za objednatele:

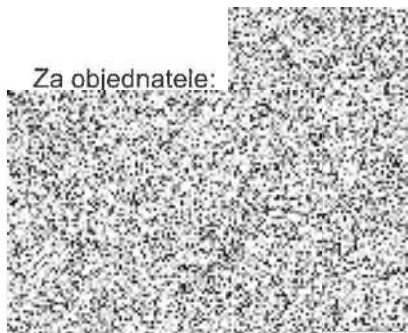

Za zhotovitele:

