



# Smlouva o výpůjčce

(dále jen „Smlouva“)

uzavřená níže uvedeného dne podle § 2193 zákona č. 89/2012 Sb., občanského zákoníku



## Werfen Czech s.r.o.

se sídlem: Počernická 272/96, 10800 Praha 10  
IČ: 24206181  
DIČ: CZ20206181  
Spisová značka C 188541, vedená u Městského soudu v Praze  
zastoupená Mgr. Roman Vybíral, MHA, prokurista  
Bankovní spojení:   
Číslo účtu: 

(dále jen „Půjčitel“)

a

## Zdravotní ústav se sídlem v Ústí nad Labem

se sídlem: Moskevská 1531/15, 400 01 Ústí nad Labem  
IČ: 71009361  
DIČ: CZ71009361  
zastoupená: Ing. Eduard Ježo, ředitel  
Bankovní spojení:   
Číslo účtu: 

(dále jen „Vypůjčitel“)

(dále společně jako „Smluvní strany“)

## I.

### Předmět smlouvy

1. Půjčitel se touto Smlouvou zavazuje přenechat Vypůjčiteli technologické zařízení: „analyzátor BioFlash“, výrobní číslo 00800 (dále jen „Zařízení“) a zavazuje se mu umožnit jeho bezplatné užívání v rámci činnosti Vypůjčitele.

Vypůjčitel se zavazuje v souladu s podmínkami této smlouvy Zařízení do užívání přijmout a zavazuje se provozovat je podle podmínek této Smlouvy.

2. Účetní hodnota zařízení činí 1 070 000,00 Kč bez DPH. Pro vyjasnění jakýchkoliv pochybností strany výslovně prohlašují, že předmětem této smlouvy je bezplatná výpůjčka Zařízení.

## II.

### Provoz Zařízení

1. Vypůjčitel se zavazuje provozovat Zařízení na svém pracovišti: Oddělení laboratorní imunologie CIM, Na Kabátě 229, 400 11 Ústí nad Labem - Bukov
2. Vypůjčitel bere na vědomí, že Zařízení jsou ve vlastnictví Půjčitele a zavazuje se Zařízení ponechat na pracovišti. Vypůjčitel je oprávněn Zařízení přemístit jen s předchozím písemným souhlasem Půjčitele.
3. Smluvní strany prohlašují, že Půjčitel uvede Zařízení řádně do provozu a proškolí zaměstnance Vypůjčitele a popřípadě jiné osoby určené Vypůjčitelem ve věci obsluhy a provozu Zařízení v místě pracoviště. V případě, že zařízení byla Vypůjčiteli předána až po uzavření této smlouvy, zavazuje se Půjčitel uvést Zařízení do provozu a proškolit zaměstnance Vypůjčitele a popřípadě jiné osoby určené Vypůjčitelem ve věci obsluhy a provozu Zařízení v místě pracoviště do 3 pracovních dnů od účinnosti této smlouvy. Vypůjčitel je povinen poskytnout Půjčiteli při plnění jeho povinnosti dle předchozí věty veškerou potřebnou součinnost. Splnění této povinnosti je Vypůjčitel povinen Půjčiteli písemně potvrdit.
4. Vypůjčitel tímto potvrzuje, že mu bude Půjčitelem předán návod k obsluze/provozní pokyny vztahující se k předmětnému Zařízení (dále jen „Manuál“), popisující detailně způsob obsluhy a provozu Zařízení.
5. Vypůjčitel se zavazuje, že bude provozovat Zařízení výlučně v souladu s účelem sjednaným v této smlouvě a nebyl-li sjednán, v souladu s obvyklým účelem, dále rovněž výlučně v souladu s předaným Manuálem a pokyny Půjčitele nezbytnými pro řádný provoz Zařízení a pouze a výlučně prostřednictvím proškolených pracovníků.
6. Vypůjčitel bere na vědomí, že Zařízení bylo vyvinuto, vyrobeno, testováno a výrobcem certifikováno pouze pro aplikaci konkrétních typů reagensů dodávaných Půjčitelem anebo uvedených v Manuálu a že výsledky vyšetření dosažené za použití jiných reagensů není možné garantovat jako přesné a správné. Vypůjčitel se zavazuje užívat při provozu Zařízení v souladu s Manuálem výlučně reagensie, spotřební materiál a příslušenství dodávané Půjčitelem určené pro Zařízení specifikované touto Smlouvou.
7. Vypůjčitel bere dále na vědomí, že použití jiného typu reagensů než reagensů dodávaných Půjčitelem nebo uvedených v Manuálu, a dále použití spotřebního materiálu anebo příslušenství v rozporu s touto Smlouvou anebo Manuálem:
  - a) je porušením podmínek certifikace Zařízení, což v právním smyslu znamená užívání necertifikovaného Zařízení se všemi právními důsledky s tím spojenými a
  - b) zakládá porušení této Smlouvy ze strany Vypůjčitele, což mimo jiné znamená, že při zjištění takového porušení smluvních podmínek:
    - Půjčitel jako zástupce výrobce Zařízení nemůže zachovat ani prodloužit certifikaci Zařízení pro použití ve zdravotnictví, respektive je povinen okamžitě potvrzení o certifikaci Zařízení odebrat.
    - Půjčitel má právo odmítnout poskytnutí záručního i pozáručního servisu Zařízení, a to bez jakékoliv náhrady.
    - Půjčitel je oprávněn od této Smlouvy odstoupit, ukončit provoz Zařízení a odvézt ho z místa pracoviště Vypůjčitele.
8. V případě porušení povinnosti Vypůjčitele zakotvené v odst. 7 tohoto článku je Vypůjčitel povinen v plném rozsahu uhradit Půjčiteli škodu, která mu tímto porušením vznikla, zejména náklady na opravu Zařízení, a to do 10 dnů od okamžiku doručení písemné výzvy Půjčitele k úhradě takto vzniklé škody Vypůjčiteli.

### III.

#### Servis Zařízení

1. Půjčitel se zavazuje poskytovat Vypůjčiteli servis Zařízení v plném rozsahu po celou dobu výpůjčky, a to zdarma včetně potřebných náhradních dílů. V případě poškození Zařízení prokazatelně vinou vypůjčitele z důvodu porušení jeho povinností jsou servisní výkony prováděny za úplat, dle ceníku specifikovaného v příloze č. 1 této smlouvy.
2. V případě nutnosti poskytnutí náhradního zařízení z důvodu nemožnosti užívání vypůjčeného zařízení bude zařízení vyměněno na náklady půjčitele do dvou pracovních dní po uzavření dodatku k této výpůjční smlouvě a kde bude výměna zařízení specifikována včetně sériových čísel.
3. Povinnosti Půjčitele dle tohoto článku zanikají v případě porušení podmínek užívání Zařízení stanovených touto Smlouvou nebo Manuálem. V takovém případě má Půjčitel právo odmítnout poskytnutí servisu Zařízení, jakož i obnovení/prodloužení certifikace Zařízení, a to bez jakékoliv náhrady.
4. Při potřebě mimořádných nákladů ve smyslu ustanovení § 2199 odst. 2 občanského zákoníku je Vypůjčitel povinen upozornit na potřebu takových výdajů Půjčitele, a to řádně a včas. Vypůjčitel není oprávněn tyto náklady vynakládat sám.

### IV.

#### Další práva a povinnosti Smluvních stran

1. Vypůjčitel odpovídá za ztrátu, odcizení, zničení či poškození Zařízení po dobu výpůjčky až do předání Zařízení zpět Půjčiteli. Vypůjčitel je povinen Zařízení přiměřeným způsobem chránit před poškozením, zničením, ztrátou, nadměrným opotřebením nebo zneužitím a přijmout potřebná opatření v tomto směru.
2. Vypůjčitel je dále povinen neprodleně informovat Půjčitele jako vlastníka Zařízení rovněž v případě odcizení či kompletního zničení Zařízení.
3. Vypůjčitel nesmí provádět na Zařízení žádné technické úpravy ani jiné změny s výjimkou případů, kdy tak stanoví Manuál. Vypůjčitel bere na vědomí, že jakékoliv servisní a jiné zásahy, které nejsou výslovně uvedeny v Manuálu, je oprávněn provádět výlučně Půjčitel.
4. Vypůjčitel dále nesmí Zařízení dále pronajmout třetí osobě za úplatu ani umožnit jeho bezplatné užívání třetí osobou bez předchozího písemného souhlasu Půjčitele.
5. V případě porušení povinností Vypůjčitele dle této smlouvy je Vypůjčitel povinen uhradit v plném rozsahu škodu, která v důsledku takového porušení Půjčiteli vznikla, a to do 10ti dnů od okamžiku doručení písemné výzvy Půjčitele k úhradě této škody Vypůjčiteli.
6. Smluvní strany potvrdí, že Půjčitel předá Zařízení Vypůjčiteli v řádném stavu způsobilém pro předpokládaný účel použití včetně všech dokladů a listin nezbytných k provozu Zařízení v souladu s právními předpisy České republiky.

### V.

#### Doba výpůjčky a zánik této Smlouvy

1. Výpůjčka se sjednává na dobu určitou ve délce trvání 24 měsíců počínaje dnem fyzického předání zařízení Vypůjčiteli uvedeným v této smlouvě nebo v předávacím protokolu.
2. Půjčitel může od této Smlouvy odstoupit z níže uvedených důvodů:

- a) Vypůjčitel je v prodlení s úhradou jakékoliv splatné pohledávky Půjčitele, zejména pohledávky na zaplacení kupní ceny Reagencií dodaných Vypůjčiteli Půjčitelem, pohledávky na úhradu náhrady škody vzniklé Půjčiteli v důsledku porušení povinností Vypůjčitele zakotvených touto smlouvou, a to v období delším než 90 kalendářních dnů, přičemž Půjčitel na to Vypůjčitele prokazatelně písemně upozornil.
  - b) Vypůjčitel poruší kteroukoliv povinnost uvedenou v čl. II. odst. 2, 3, 5, 6, 7 nebo v čl. IV. odst. 3, 4 nebo 5 této smlouvy.
3. V případě zániku této Smlouvy Smluvní strany mezi sebou vypořádají vzájemné nároky, zejména Vypůjčitel předá Půjčiteli zpět zapůjčené Zařízení ve stavu, v jakém ho od Půjčitele převzal do výpůjčky, s přihlédnutím k běžnému opotřebení, a zaplatí veškeré splatné závazky vůči Půjčiteli, zejména pohledávky na zaplacení kupní ceny Reagencií dodaných Vypůjčiteli Půjčitelem, pohledávky na úhradu náhrady škody vzniklé Půjčiteli v důsledku porušení povinností Vypůjčitele zakotvených touto smlouvou, a to nejpozději do 15 dnů od zániku této smlouvy. Vypůjčitel je povinen umožnit Půjčiteli převzetí a odvoz Zařízení z pracoviště Vypůjčitele nejpozději do 10 (deseti) dnů ode dne zániku této Smlouvy, přičemž v případě prodlení je Vypůjčitel povinen zaplatit Půjčiteli smluvní pokutu ve výši 1 000,- Kč za každý den prodlení až do splnění povinností. Smluvní pokuta je splatná na výzvu Půjčitele. Nároky Půjčitele na náhradu škody dle této smlouvy tím nejsou dotčeny.
  4. V případě zániku této smlouvy z důvodu podstatného porušení povinností Vypůjčitele před uplynutím 24 měsíců po podpisu této smlouvy Vypůjčitel nahradí Půjčiteli prokazatelné náklady na napojení Zařízení na Laboratorní informační systém provozovaný Vypůjčitelem.

## VI.

### Závěrečná ustanovení

1. Tato Smlouva se řídí právem České republiky, přičemž otázky touto Smlouvou výslovně neupravené se řídí primárně ustanoveními zákona č. 89/2012Sb., občanským zákoníkem.
2. Nepodaří-li se odstranit smírnou cestou spor týkající se vztahů z této smlouvy, budou všechny spory vznikající z této smlouvy a v souvislosti s ní rozhodovány v prvním stupni Obvodním soudem pro Prahu 10 a v případě příslušnosti krajských soudů Městským soudem v Praze.
3. Tuto Smlouvu lze měnit, doplňovat nebo zrušit pouze písemným dodatkem podepsaným oběma smluvními stranami.
4. Smluvní strany pro účely doručování výslovně sjednávají, že dokument odeslaný doporučenou zásilkou nebo zásilkou na doručenkou nebo jiným obdobným způsobem prostřednictvím držitele poštovní licence na adresu Smluvní strany uvedenou v této smlouvě, na adresu sídla zapsanou v obchodním rejstříku nebo na jinou písemně sdělenou adresu pro doručování je doručen 3 (třetí) den následující po předání takové zásilky k přepravě, ledaže bude prokázán dřívější den doručení. Tato fikce doručení se za splnění podmínek uvedených v tomto ustanovení uplatní též v případě, že se zásilka z jakéhokoliv důvodu vrátí zpět odesílateli jako nedoručená nebo nedoručitelná, a to včetně důvodu, že byla adresátem nepřevzata, odmítnuta nebo nevyzvednuta po uložení anebo že se adresát v místě nezdržuje. Tím není dotčena možnost doručení dokumentů jinými prostředky.
5. Smlouva je sepsána v elektronické formě, k níž zástupci smluvních stran připojují své elektronické podpisy založené na kvalifikovaném certifikátu v souladu s ustanovením zákona číslo 297/2016 Sb., o službách vytvářejících důvěru pro elektronické transakce, ve znění pozdějších předpisů.
6. Je-li nebo stane-li se některé ustanovení této Smlouvy neplatné či neúčinné, nedotýká se to ostatních ustanovení této Smlouvy, která zůstávají platná a účinná. Smluvní strany se v tomto případě zavazují nahradit neplatné/neúčinné ustanovení ustanovením platným/účinným, které nejlépe odpovídá původně zamýšlenému účelu.
7. Smluvní strany budou v průběhu platnosti této Smlouvy pravidelně konzultovat případné potíže s plněním povinností a případně dohodnou vzájemně uspokojivé řešení.

8. Smluvní strany prohlašují, že si tuto Smlouvou pečlivě přečetly a že její obsah odpovídá jejich skutečné a svobodné vůli, na důkaz čehož připojují své podpisy.

Půjčitel:

Vypůjčitel:

V Praze, dne:

V Ústí, dne:



Mgr. Roman Vybíral, MHA, prokurista  
Werfen Czech s.r.o.

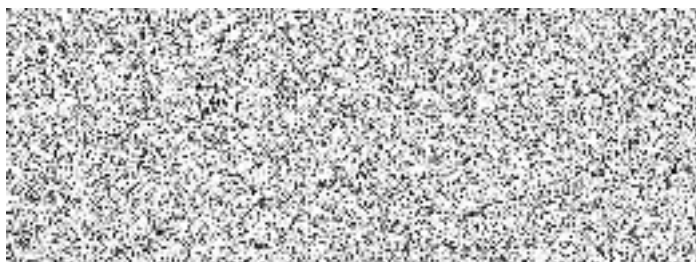

Ing. Eduard Ježo  
Zdravotní ústav se sídlem v Ústí nad Labem

Příloha č. 1 – Ceník servisních zásahů Půjčitele

Servisní práce – 1 hodina	
Cestovné – 1 km	

Geny jsou uvedeny bez DPH