

VEDENÍ VN
 STÁVAJÍCÍ VEDENÍ NA
 OPLOČENÍ
 KONTESNER K37 RM
 VĚŽ KRE 30
 ODTOKOVÝ KANAĚL

2350

2346

1357

2397

2351

2.000

9.000

10.000

7.000

EXC
 VŠECHNA PR

REV.	DATUM	RE
VYPRACOVAL:		
Ing. SEDLÁČEK		
MÚ - OÚ: Albrecht		
INVESTOR: RadioM		
STAVBA - OBJEKT:		
710430		
OBSAH:		

VÝKAZ DOSAVIDUJÍCÍ A NOVÝCH STAVŮ ÚZEMÍ KATASTRU NEJMĚNŠÍM

Dosavidní stav				Nový stav											
Označení pozemku parc. číslem	Výměra parcely		Uruch. pozemku Způsob využití	Označení pozemku parc. číslem	Výměra parcely		Druh pozemku Způsob využití	Typ stavby Způsob využití	Způsob určení výměr	Porovnání se stavem evidence právních vztahů					
	ha	m ²			ha	m ²				Oří přechází z pozemku označeného v katastru nemovitostí	Číslo listu vlastnictví	Výměra dílu		0	
										ha	m ²	ha	m ²	ha	m ²
1356/B	1	62,10	lesní poz.	1356/B	1	60,28	lesní poz.		2	1356/B		1	60,28		
2346		13,00	ostat. pl. neplošné pöda	2346		9,06	ostat. pl. neplošné pöda		2	2346			9,06		
2350	*1)	14,07	ostat. pl. neplošné pöda	2350		13,59	ostat. pl. neplošné pöda		2	2350			13,59		
				2397/4		47,70	zest. pl.	vod. dílo přeřada	2	2350			47,70		
2351		27,90	ostat. pl. ostat. komun.	2351		26,74	ostat. pl. ostat. komun.		2	2351	10001		26,74		
				2397/3		1,16	zest. pl.	vod. dílo přeřada	2	2351	10001		1,16		
2397	1	63,55	vodní pl. tok přirozený	2397/1		50,73	vodní pl. tok přirozený		2	2397			50,73		
				2397/2		1,58	zest. pl.	vod. dílo přeřada	2	2397			1,58		
	3	80,62			3	80,61				1356/B			1,82		
										2346			3,94		
										2397		1	12,82		
													1,16		

*1) Rozdíl -1 m² vzniklý zaokrouhlením výměr (bod 14.6 přílohy vyhlášky č.26/2007) u dosavidní parcely č.2350

Dělit nebo sdělovat pozemky lze jen na základě územního rozhodnutí, pokud podmínky pro ně nejsou stanoveny jiným rozhodnutím nebo opatřením.

<p>GEOMETRICKÝ PLÁN pro vyznačení vodního díla v katastru</p>		<p>Nálezitostmi a přesností odpovídá právním předpisům.</p>		<p>Katastrální úřad, katastrální pracoviště současně s očíslovaním parcel.</p>	
<p>Vyhotovil: GEOPLUS s.r.o. 28.října 100, 702 00 Ostrava 1 IČ:47681730</p>				<p>Marie Kábelová</p>	
<p>Číslo plánu: 1474-33/2009</p>					
<p>Okres: Karviná</p>					
<p>Obec: Albrechtice</p>					
<p>Katastrální území: Albrechtice u Českého Těšína</p>					
<p>Mapový list: DKM</p>		<p>Geometrický plán ověřil úředně oprávněný zeměměřický inženýr:</p>		<p>Souhlas katastrálního úřadu, katastrálního pracoviště poskytl:</p>	
<p>Kód způsobu určení výměr je určen podle §77 odst. 2 vyhlášky č. 26/2007 Sb.</p>		<p>Ing. Václav ŠEBEK</p>		<p>Ing. Václav ŠEBEK</p>	
<p>Dosavidním vlastníkům pozemků bylo poskytnuta možnost seznámit se s obsahem a průběhem rozměrových nových řádů, které byly označeny předepsaným způsobem.</p>		<p>Dne 8.10.2009 Číslo 13/2009</p>		<p>Dne 3-11-2009 Číslo 647/2009</p>	
<p>pl.mezníky, obrubníky</p>		<p>Úředně oprávněný zeměměřický inženýr odpovídá za odbornou provedení geometrického plánu, za dosažení předepsané přesnosti a za správnost a úplnost nálezitostí podle právních předpisů.</p>		<p>Jeden výtisk geometrického plánu a předepsané přílohy uloženy u katastrálního úřadu, katastrálního pracoviště.</p>	

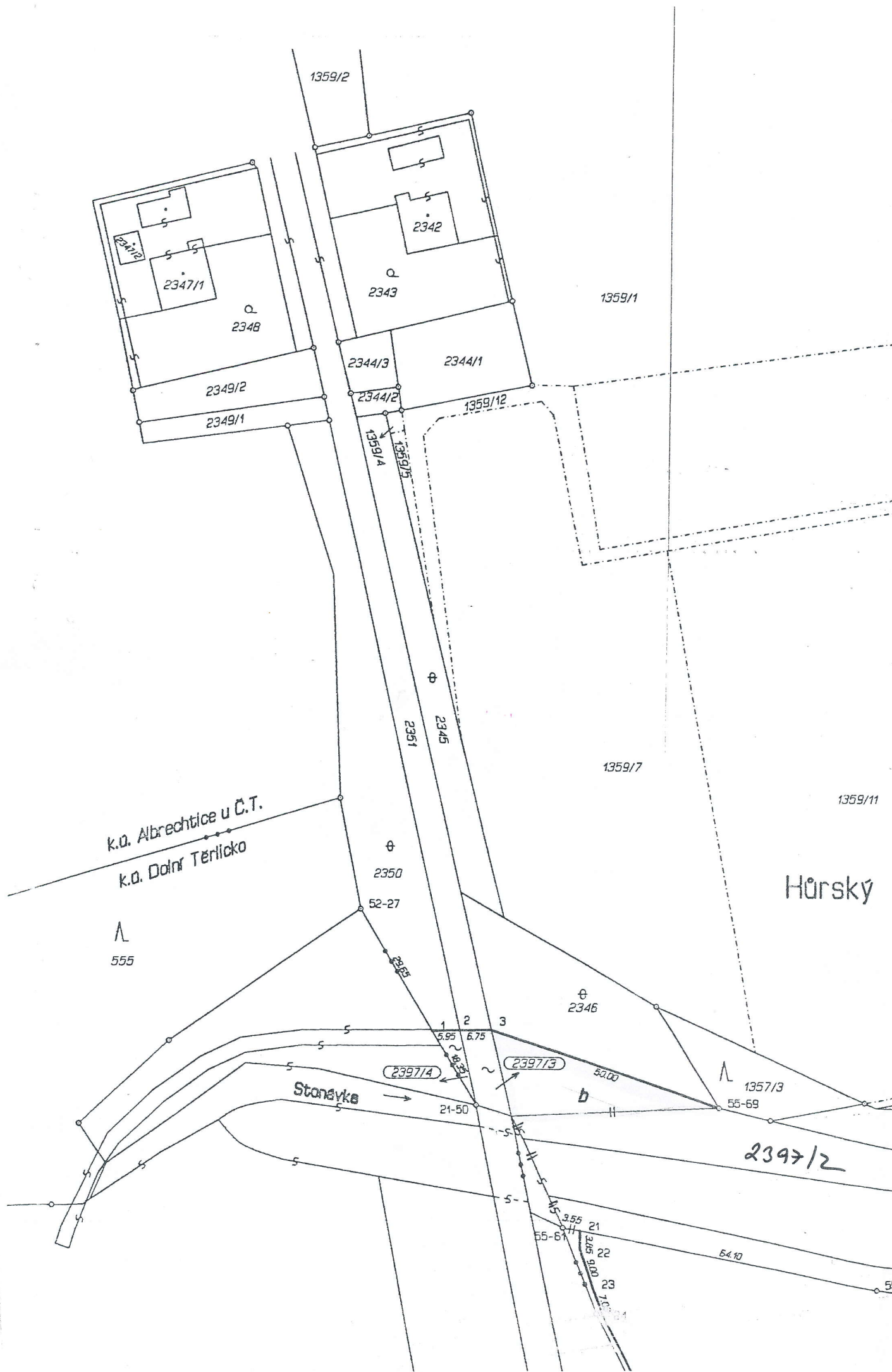

k.o. Albrechtice u Č.T.
 k.o. Dolní Terlicko

Λ
 555

Hůrský

Stonávka

2397/4

2397/3

2397/12

1 2 3
 5.95 6.75

Φ
 2346

Λ
 1357/3
 55-69

3.55 21
 55-67
 22
 23
 7.00
 21

54.10

21-50

Φ
 2350

52-27

Φ
 2345

2351

1359/2

1359/1

1359/12

1359/7

1359/11

Q
 2348
 2347/1

Q
 2343
 2342

2344/1

2344/3

2344/2

2349/2

2349/1

1359/4

1359/5

Φ

Φ

Λ

Φ

53.00

b

||

||

||

||

||

||

||

||

||

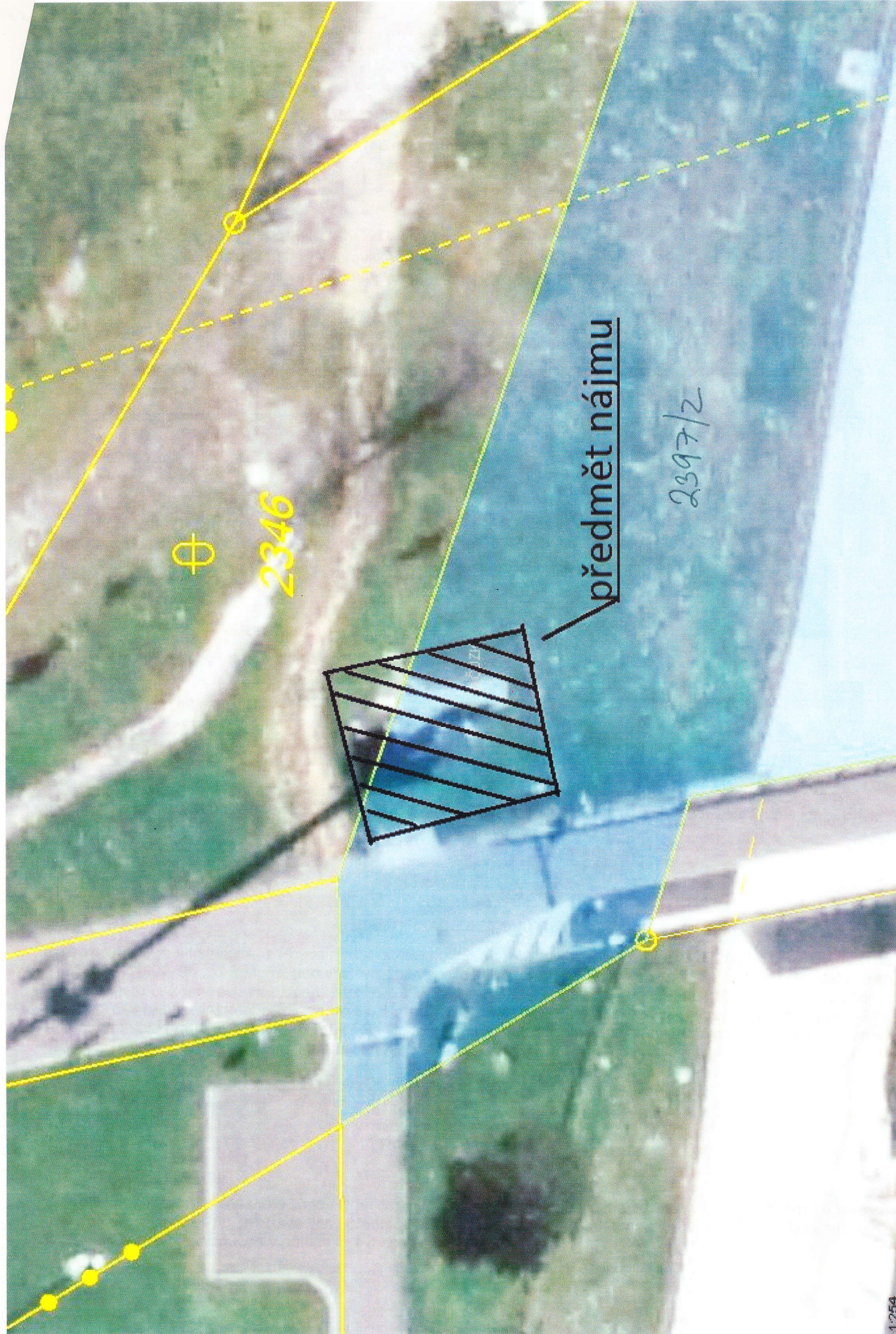

⊕

2346

předmět nájmu

2397/2