

Kalkulace nákladů na managementové práce Pání hora – Mužíkovy pole

Náklady na pastvu

Náklady na 1 ha pasené plochy: 13.000 Kč

13.000 Kč x 3,6 ha = 46.800,- Kč

Materiálové náklady:	0,- Kč
Přístupnost pozemku:	1.200,- Kč
Doprava vody:	2.000,- Kč
Ostraha:	0,- Kč
Svažítost pozemků:	0,- Kč
Vlhké pastviny:	0,- Kč

Cena celkem bez DPH	50.000,- Kč
DPH 21%	10.500,- Kč
Cena celkem	60.500,- Kč

Sml. PPK-2a/25/2017

Pání hora [Ka 41, 42], Mužíkovy pole [Ka 63]



pastevní plochy

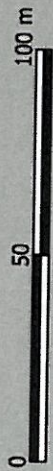

Ortofoto mapa: © ČÚZK 2011

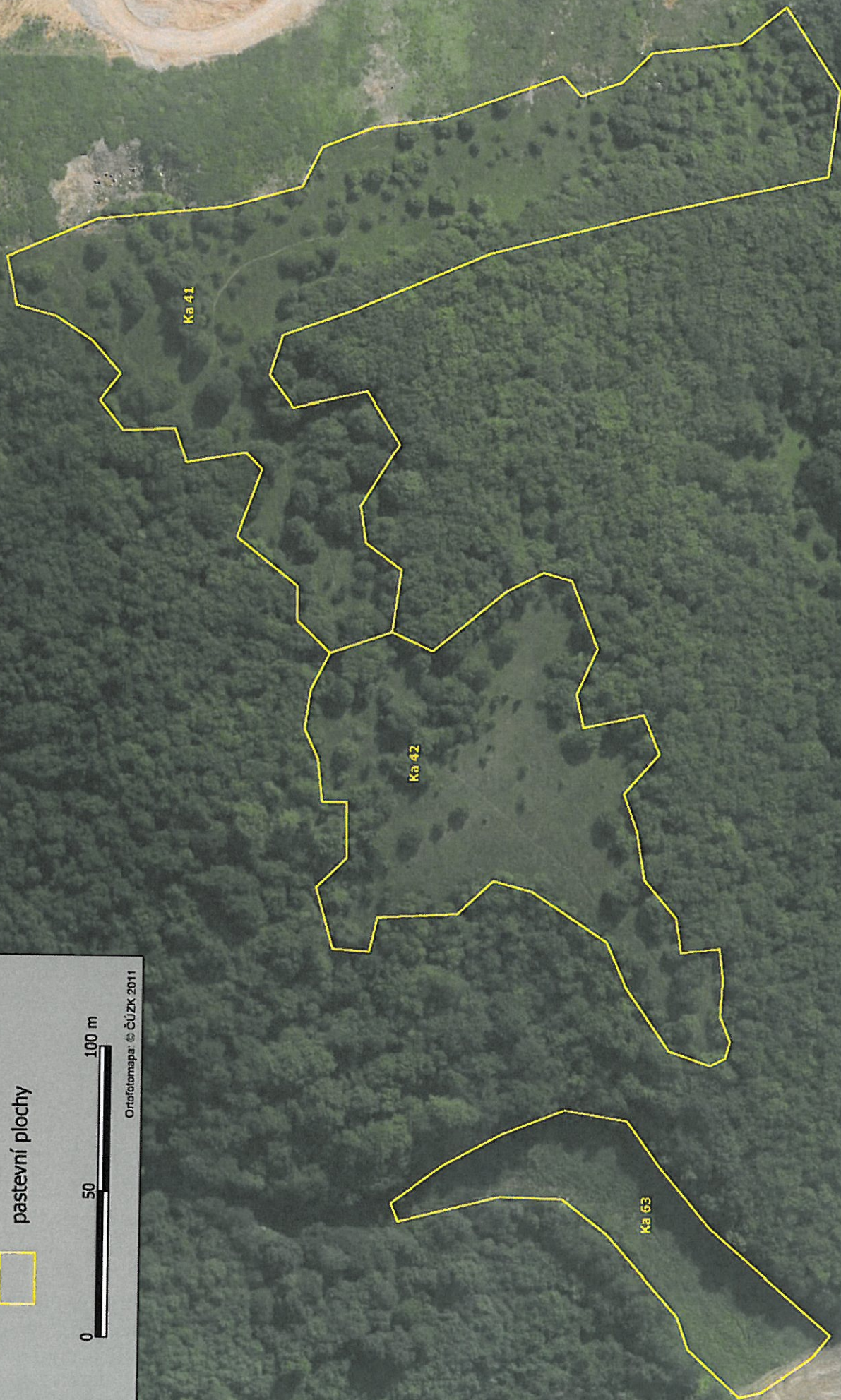

Městský úřad Nepomuk
Odbor obecní živnostenský úřad
Náměstí Augustína Němejce 63, 335 01 Nepomuk

č.j. 4045-302/ZIV/06/Raš

OSVĚDČENÍ

O ZÁPISU DO EVIDENCE ZEMĚDĚLSKÉHO PODNIKATELE

vydané fyzické osobě
č.j.: 7193/2005 se mění takto:

Jméno a příjmení: **Jan Velík**
Identifikační číslo: **708 95 023**
Rodné číslo: **[REDAKCE]**
Datum narození: **7.4.1974**
Státní občanství: **Česká republika**
Trvalý pobyt: **Čížkov 9, 335 64 Čížkov u Blovic**

*Osobě neuložil soud nebo správní orgán zákaz činnosti týkající se zemědělské výroby.
Osoba splňuje odbornou způsobilost.*

Zaměření zemědělské výroby:
Živočišná výroba
Chov hospodářských a jiných zvířat za účelem získávání a výroby živočišných produktů

Předpokládané datum zahájení provozování: již provozuje
Datum zápisu podnikatele do evidence: 27.5.2005



V Nepomuku 10.4.2006

Ing. Bohumila Rašková
vedoucí odboru obecní živnostenský úřad