

Krycí list ZBV

Název a evidenční číslo Stavby: II/330 Poříčany - D11	Číslo SO/PS / / číslo Změny SO/PS: 104/1	Číslo ZBV: 4
Název stavebního objektu/provozního souboru (SO/PS): SO 104 - Komunikace km 0,560 30 - 0,840 00		

Objednatel:	Krajská správa a údržba silnic Středočeského kraje, příspěvkové organizace Zborovská 82/11, 150 00 Praha 5, Smíchov IČ: 00066001
-------------	--

Zhotovitel:	M - SILNICE a.s. Husova 1697, 530 03 Pardubice IČ: 421 96 868
-------------	---

Rekapitulace ZBV č. 4 dle Skupin 1, 2, 3, 4, 5 a 6

část ZBV č.	Cena navrhovaných Změn záporných	Cena navrhovaných Změn kladných	Cena navrhovaných Změn záporných a Změn kladných celkem
4.1	-67 970,04	0,00	-67 970,04

část ZBV č.	Cena navrhovaných Změn záporných	Cena navrhovaných Změn kladných	Cena navrhovaných Změn záporných a Změn kladných celkem
4.2	0,00	0,00	0,00

část ZBV č.	Cena navrhovaných Změn záporných	Cena navrhovaných Změn kladných	Cena navrhovaných Změn záporných a Změn kladných celkem
4.3	-33 741,30	197 578,81	163 837,51

část ZBV č.	Cena navrhovaných Změn záporných	Cena navrhovaných Změn kladných	Cena navrhovaných Změn záporných a Změn kladných celkem
4.4	0,00	0,00	0,00

část ZBV č.	Cena navrhovaných Změn záporných	Cena navrhovaných Změn kladných	Cena navrhovaných Změn záporných a Změn kladných celkem
4.5	0,00	0,00	0,00

Suma ZBV č.	Cena navrhovaných Změn záporných	Cena navrhovaných Změn kladných	Cena navrhovaných Změn záporných a Změn kladných celkem
4	-101 711,34	197 578,81	95 867,47

Části ZBV se číslovají číslem ZBV, za kterým je tečka a index udávající číslo Skupiny. Stejný systém číslování se používá pro jednotlivé Evidenční nebo Změnové listy a pro Rozpis ocenění změn položek.

ZBV - krycí list	Číslo paré:
------------------	-------------

Změnový list

Název a evidenční číslo Stavby: II/330 Poříčany - D11 Název stavebního objektu/provozního souboru (SO/PS): SO 104 - Komunikace km 0,560 30 - 0,840 00	Číslo SO/PS / / číslo Změny SO/PS: 104/1	Číslo ZBV: 4.1
--	---	------------------------------

Strany smlouvy o dílo č. S-1441/00066001/2022 na realizaci uvedené Stavby uzavřené dne 15.7.2022 (dále jen Smlouva):

Objednatel: Krajská správa a údržba silnic Středočeského kraje, příspěvková organizace se sídlem Zborovská 81/11, 150 00 Praha 5, Smíchov

Zhotovitel: M - SILNICE a.s., Husova 1697, 530 03 Pardubice, IČO: 421 96 868

Přílohy Změnového listu:	Paré č.	Příjemce
1. Krycí list	1	počet listů
2. Změnový list	1,2	Objednatel 2x
3. Zápis o projednání ocenění soupisu prací	2	počet listů
4. Rozpis ocenění Změn položek	3,4	Zhotovitel 2x
5. Přehled zařazení změn do skupin	5	Stavební dozor
6. Přehled dalších dokladů		
Další doklady	17	počet listů

Iniciátor změny: Zhotovitel

Popis a zdůvodnění Změny: **Doměrky asfaltů**

Zmenšení plochy asfaltových vrstev - na základě zaměření skutečného provedení byla zjištěna menší plocha provedených asfaltových vrstev oproti výkazu výměr. Zaměření skutečného provedení je přílohou tohoto ZBV.

Zaměřena byla vrstva ACO s rozlohou 2103 m², vrstvy ACP byly odečteny v nepatrně větší výměře s ohledem na potřebný spád konstrukčních vrstev a vyrovnávek.

Změna je vyjádřena smluvními položkami č. 25 a 26 a snižuje smluvní cenu stavby o 67 970,04 Kč.

Jedná se o Vyhrazenou změnu, která je podle § 5, odst. 1, písm. a) Směrnice R-SM-36 Krajské správy a údržby silnic Středočeského kraje (účinnost od 01.01.2022) upřesňující provádění změn závazků dle zákona č. 134/2016 Sb., o zadávání veřejných zakázek zařazena do Skupiny 1. Zároveň se jedná o práce, které nemění celkovou povahu veřejné zakázky.

Z hlediska Zákona o zadávání veřejných zakázek č. 134/2016 Sb. tato Změna nepředstavuje vznik podstatné změny závazku a dle § 100 se jedná o vyhrazenou změnu.

Údaje v Kč bez DPH:

Cena navrhovaných Změn záporných	Cena navrhovaných Změn kladných	Cena navrhovaných Změn záporných a Změn kladných celkem	Součet absolutních hodnot Změn kladných a Změn záporných
-67 970,04	0,00	-67 970,04	67 970,04

Technická pomoc Objednatele jméno Ing. Vladimír Novotný podpis

Podpis vyjadřuje souhlas se Změnou:

Zhotovitel (stavbyvedoucí):	jméno	Michal Fetter	podpis
Projektant (autorský dozor):	jméno	/	podpis
Stavební dozor:	jméno	Petr Stoklasa	podpis
Supervize (Regionální dotační kancelář)	jméno	/	podpis
Zástupce Objednatele:	jméno	Bc. Petr Holan	podpis
Zaměstnanec KSÚS SK odpovědný za cenové projednání Změny:	jméno	Ing. Jaroslava Jurková	podpis

Objednatel a Zhotovitel se dohodli, že u tohoto SO/PS, který je součástí uvedené Stavby, budou provedeny Změny, jež jsou podrobně popsány, zdůvodněny, doloženy a oceněny v Dokumentaci této Změny. Smluvní strany shodně prohlašují, že Změny dle tohoto Změnového listu nejsou zlepšením dle čl. 13.2 Obchodních podmínek. **Tento Změnový list představuje Dodatek Smlouvy o dílo.** Smlouva se mění v rozsahu upraveném v tomto Změnovém listu. V ostatním zůstávají práva a povinnosti Objednatele a Zhotovitele sjednané ve Smlouvě nedotčeny. Na důkaz toho připojují příslušné osoby oprávněné jednat jménem nebo v zastoupení Objednatele a Zhotovitele své podpisy.

Objednatel (Oprávněná osoba):	jméno	Ing. Jan Fidler, DiS	podpis
Zhotovitel:	jméno	Mgr. Michal Kropáč	podpis
	jméno	Ing. Zdeněk Babka	podpis

Změnový list

Název a evidenční číslo Stavby:

II/330 Poříčany - D11

Název stavebního objektu/provozního souboru (SO/PS):

SO 104 - Komunikace km 0,560 30 - 0,840 00

Číslo SO/PS /

/ číslo Změny SO/PS:

104/1

Číslo ZBV:

4.3

Strany smlouvy o dílo č. S-1441/00066001/2022 na realizaci uvedené Stavby uzavřené dne 15.7.2022 (dále jen Smlouva):

Objednatel: Krajská správa a údržba silnic Středočeského kraje, příspěvková organizace se sídlem Zborovská 81/11, 150 00 Praha 5, Smíchov

Zhotovitel: M - SILNICE a.s., Husova 1697, 530 03 Pardubice, IČO: 421 96 868

Přílohy Změnového listu:

1. Krycí list	1	počet listů
2. Změnový list	2	počet listů
3. Zápis o projednání ocenění soupisu prací	1	počet listů
4. Rozpis ocenění Změn položek	2	počet listů
5. Přehled zařazení změn do skupin	1	počet listů
6. Přehled dalších dokladů	1	počet listů
Další doklady	17	počet listů

Paré č.

Příjemce

1,2

Objednatel 2x

3,4

Zhotovitel 2x

5

Stavební dozor

Iniciátor změny: Zhotovitel

Popis a zdůvodnění Změny: **Odvodnění vjezdu, obruby, VDZ, SDZ**

Díličí změna 1:

Prodloužení dešťové kanalizace - při pochůzce v průběhu realizace došlo ke zjištění, že zhotovením vjezdové brány na začátku SO 104 by byla přerušena funkční dešťová kanalizace. Jedná se o "ostrůvek" v km 0,80 (vyznačeno v situaci příloha č. 17), který by po rozšíření zasahoval do původního příkopu kanalizace. Pro zachování funkčnosti bylo nezbytné kanalizaci prodloužit o zhruba 60m. I s ohledem na to, že na konci původní kanalizace má být násyp vozovky rozšířen až do odvodňovacího příkopu, kam původní kanalizace odtéká. Tato změna byla ústně projednána s AD a zástupcem KSÚS. Tato změna je vyjádřena položkami č. 42, 43, 44 a 45.

Prodloužení kanalizace bylo schváleno Objednatelem (doklad č.8).

Díličí změna 2:

Vynechání obrub - Vzhledem k již dříve provedeným pracem jiným zhotovitelem (před zahájením realizace této stavby) souvisejícím s výškovou úpravou nájezdových ploch, nebylo potřebné osadit obruby dle zadání. Tato změna byla projednána a odsouhlasena AD a zástupcem objednatele. Tato změna je vyjádřena položkou č. 39.

Díličí změna 3:

VDZ - na základě projednání s AD a Policií ČR bylo provedeno VDZ v šířce 250 mm místo 125 mm uvedených v PD, což mělo za následek navýšení celkové plochy provedeného VDZ. Vyjádření PČR je součástí ZBV (příloha č. 12) a situace nového DZ (příloha č. 13). Tato změna je vyjádřena položkami č. 36 a 37.

Díličí změna 4:

Na základě projednání s AD a Policií ČR byla upravena situace svislého dopravního značení, viz vyjádření PČR a situace, příloha č. 12 a č. 13. Tato změna je vyjádřena položkami č. 34 a 35.

Výše uvedené změny navýšují smluvní cenu o 163 837,51 Kč

Jedná se o Změny nepředvídané, které jsou podle § 5, odst. 1, písm. c) Směrnice R-SM-36 Krajské správy a údržby silnic Středočeského kraje (účinnost od 01.01.2022) upřesňující provádění změn závazků dle zákona č. 134/2016 Sb., o zadávání veřejných zakázek zařazený do Skupiny 3. Zároveň se jedná o práce, které nemění celkovou povahu veřejné zakázky.

Z hlediska Zákona o zadávání veřejných zakázek č. 134/2016 Sb. tato Změna nepředstavuje vznik podstatné změny závazku a dle § 222, odst. 6) se jedná o změnu nepředvídanou.

ZÁPIS

o projednání ocenění soupisu prací a ceny stavebního objektu/provozního souboru (SO/PS)
pro všechny skupiny - pro ZBV číslo: 4

Název Stavby: II/330 Poříčany - D11	
Číslo SO/PS / číslo Změny SO/PS:	104/1
Název stavebního objektu/provozního souboru (SO/PS): SO 104 - Komunikace km 0,560 30 - 0,840 00	

Údaje v Kč bez DPH

Cena SO/PS dle Smlouvy
1 - zadat
3 369 897,67

Poznámka: Cenu všech Změn záporných v předchozích Změnách na SO/PS a cenu navrhovaných Změn záporných na SO/PS je nutno zadávat se znaménkem mínus (-).

Cena SO/PS v předchozích ZBV:

Údaje v Kč bez DPH

	Cena všech Změn záporných v předchozích Změnách na SO/PS	Cena všech Změn kladných v předchozích Změnách na SO/PS	Cena SO/PS po všech předchozích Změnách	Rozdíl ceny SO/PS po všech předchozích Změnách a ve Smlouvě
2	3 - zadat	4 - zadat	5=1+3+4	6=5-1
stavební/montážní práce	0,00	0,00	3 369 897,67	0,00

Cena SO/PS v této ZBV a po této ZBV:

Údaje v Kč bez DPH

	Cena navrhovaných Změn záporných na SO/PS	Cena navrhovaných Změn kladných na SO/PS	Cena všech Změn kladných na SO/PS (předchozích a navrhovaných)	Cena všech Změn kladných na SO/PS k ceně SO/PS dle Smlouvy v %
7	8 - zadat	9 - zadat	10=4+9	11=10/1
stavební/montážní práce	-101 711,34	197 578,81	197 578,81	5,86%

Cena SO/PS po této ZBV:

Údaje v Kč bez DPH

	Cena všech Změn záporných na SO/PS (předchozích a navrhovaných)	Cena SO/PS po této Změně	Rozdíl ceny SO/PS po této Změně oproti ceně SO/PS dle Smlouvy	Rozdíl ceny SO/PS po této Změně oproti ceně SO/PS dle Smlouvy v %
12	13=3+8	14=1+13+10	15=14-1	16=15/1
stavební/montážní práce	-101 711,34	3 465 765,14	95 867,47	2,84%

Rozpis ocenění Změn položek - pro ZBV číslo: 4

Ev. č. a název stavby: II/330 Poříčany - D11								ZMĚNA SOUPISU PRACÍ (SO/PS)					
Číslo a název SO/PS: SO 104 - Komunikace km 0,560 30 - 0,840 00								001					
Číslo a název rozpočtu: SO 104 - Komunikace km 0,560 30 - 0,840 00								Skupina změn: 1					
Poř. č. pol.	Kód položky	Název položky	m.j.	Množství ve Smlouvě	Množství ve Změně	Množství rozdílu	Cena za m.j. v Kč	Cena celkem ve Smlouvě v Kč	Změny záporné v Kč	Změny kladné v Kč	Cena celkem ve Změně v Kč	Rozdíl cen celkem v Kč	Podíl cen celkem v %
1	2	3	4	5	6	7	8	9	10	11	12	13	14
25	574D56.	ASFALTOVÝ BETON PRO LOŽNÍ VRSTVY MODIFIK ACL 16+, 16S TL. 60MM	M2	2 197,380	2 103,000	-94,380	331,000	727 332,780	-31 239,780	0,000	696 093,000	-31 239,780	-4,30
26	574E66.	ASFALTOVÝ BETON PRO PODKLADNÍ VRSTVY ACP 16+, 16S TL. 70MM	M2	2 316,519	2 216,979	-99,540	369,000	854 795,511	-36 730,260	0,000	818 065,251	-36 730,260	-4,30
Celkem								1 582 128,29	-67 970,04	0,00	1 514 158,25	-67 970,04	-4,30

Odpovědný zástupce Objednatele i odpovědný zástupce Zhotovitele odsouhlasují skladbu měněných položek i nových položek, včetně jejich výměr, vyjadřujících předkládanou změnu. Potvrzují zároveň skutečné provedení prací a oprávněnost změny.

Za Zhotovitele: Michal Fetter

Za Objednatele: Petr Stoklasa (TDI)

Datum:

Datum:

Rozpis ocenění Změn položek - pro ZBV číslo: 4													
Ev. č. a název stavby: II/330 Poříčany - D11								ZMĚNA SOUPISU PRACÍ (SO/PS)					
Číslo a název SO/PS: SO 104 - Komunikace km 0,560 30 - 0,840 00								001					
Číslo a název rozpočtu: SO 104 - Komunikace km 0,560 30 - 0,840 00								Skupina změn: 3					
Poř. č. pol.	Kód položky	Název položky	m.j.	Množství ve Smlouvě	Množství ve Změně	Množství rozdílu	Cena za m.j. v Kč	Cena celkem ve Smlouvě v Kč	Změny záporné v Kč	Změny kladné v Kč	Cena celkem ve Změně v Kč	Rozdíl cen celkem v Kč	Podíl cen celkem v %
1	2	3	4	5	6	7	8	9	10	11	12	13	14
30	914131.	DOPRAVNÍ ZNAČKY ZÁKLADNÍ VELIKOSTI OCELOVÉ FOLIE TR 2 - DODÁVKA A MONTÁŽ	KUS	9,000	5,000	-4,000	1 118,000	10 062,000	-4 472,000	0,000	5 590,000	-4 472,000	-44,44
31	914133.	DOPRAVNÍ ZNAČKY ZÁKLADNÍ VELIKOSTI OCELOVÉ FÓLIE TR 2 - DEMONTÁŽ	KUS	2,000	3,000	1,000	59,000	118,000	0,000	59,000	177,000	59,000	50,00
34	914911.	SLOUPKY A STOJKY DOPRAVNÍCH ZNAČEK Z OCEL TRUBEK SE ZABETONOVÁNÍM - DODÁVKA A MONTÁŽ	KUS	8,000	6,000	-2,000	1 242,000	9 936,000	-2 484,000	0,000	7 452,000	-2 484,000	-25,00
35	914913.	SLOUPKY A STOJKY DZ Z OCEL TRUBEK ZABETON DEMONTÁŽ	KUS	4,000	2,000	-2,000	177,000	708,000	-354,000	0,000	354,000	-354,000	-50,00
36	915111.	VÓDOROVNÉ DOPRAVNÍ ZNAČENÍ BARVOU HLADKÉ - DODÁVKA A POKLÁDKA	M2	103,500	186,190	82,690	118,000	12 213,000	0,000	9 757,420	21 970,420	9 757,420	79,89
37	915221.	VÓDOR DOPRAV ZNAČ PLASTEM STRUKTURÁLNÍ NEHLUČNÉ - DOD A POKLÁDKA	M2	103,500	186,190	82,690	331,000	34 258,500	0,000	27 370,390	61 628,890	27 370,390	79,89
39	917224.	SILNIČNÍ A CHODNÍKOVÉ OBRUBY Z BETONOVÝCH OBRUBNÍKŮ ŠÍŘ 150MM	M	88,700	46,000	-42,700	619,000	54 905,300	-26 431,300	0,000	28 474,000	-26 431,300	-48,14
Nové položky													
42	132734.	HLOUBENÍ RÝH ŠÍŘ DO 2M PAŽ I NEPAŽ TR. I, ODVOZ DO 5KM	M3	0,000	36,000	36,000	381,000	0,000	0,000	13 716,000	13 716,000	13 716,000	100,00
43	561451.	KAMENIVO ZPEVNĚNÉ CEMENTEM TR. I TL. DO 250MM	M2	0,000	108,000	108,000	586,000	0,000	0,000	63 288,000	63 288,000	63 288,000	100,00
44	014101.	POPLATKY ZA SKLÁDKU	M3	0,000	36,000	36,000	383,000	0,000	0,000	13 788,000	13 788,000	13 788,000	100,00
45	21265.	TRATIVODY KOMPLET Z TRUB Z PLAST HMOT DN DO 300MM	M	0,000	60,000	60,000	1 160,000	0,000	0,000	69 600,000	69 600,000	69 600,000	100,00
122 200,80									-33 741,30	197 578,81	286 038,31	163 837,51	134,07

Odpovědný zástupce Objednatele i odpovědný zástupce Zhotovitele odsouhlasují skladbu měněných položek i nových položek, včetně jejich výměr, vyjadřujících předkládanou změnu. Potvrzují zároveň skutečné provedení prací a oprávněnost změny.

Za Zhotovitele: Michal Fetter

Za Objednatele: Petr Stoklasa (TDI)

Datum:

Datum:

PŘEHLED ZAŘAZENÍ ZMĚN DO SKUPIN

Název a evidenční číslo Stavby: II/330 Poříčany - D11

1	Přijátá smluvní částka bez rezervy a DPH	32 589 999,99
2=1+18+19	Aktuální smluvní částka (cena stavby)	32 681 001,02
	Aktuální smluvní částka (cena stavby) vč. DPH	39 544 011,23
3=(2/1)*100	Procento změny Přijaté smluvní částky	100,28%
4=(25/1)*100	Sledování vyhrazených změn (Skupina 1)	-0,02%
5=(28/1)*100	Sledování záměny položek (Skupina 2)	0,00%
40=(19/1)*100	Sledování limitu 15 % pro podstatnou změnu pro Změny záporné dle § 14, odst. (5), písm. b)	-1,12%

6=32+36	Suma Změn kladných a Změn záporných Skupiny 3 a Skupiny 4	215 542,85
7=(6/1)*100	Sledování limitu 30 % - součet Skupiny 3 a Skupiny 4	0,66%
8=1*0,3	Zákonný limit 30 % pro Skupinu 3 a Skupinu 4	9 777 000,00

9=(32A/1)*100	Sledování limitu 50 % Skupina 3	1,28%
10=(36A/1)*100	Sledování limitu 50 % Skupina 4	0,00%
10A=32A+36A	Suma absolutních hodnot Změn kladných a Změn záporných pro Skupinu 3 a Skupinu 4	415 841,25
11=1*0,5	Zákonný limit 50 % pro Skupinu 3 a Skupinu 4	16 295 000,00

12=(1)*0,15	Limit	4 888 500,00
13=(39)/(1)	Sledování limitu (15%)	0,00%
14=(ABS(37)+(38))	Hodnota skupiny 5	0,00

		- 1 -																					- 2 -			- 3 -				- 4 -				- 5 -		
		Vyhrazené změny (Doměrky dle §100 zákona č. 134/2016 Sb.)																					Záměna položek (dle §222 odst. (7) zákona č. 134/2016 Sb.)			Změny nepředvídané (dle §222 odst. (6) zákona č. 134/2016 Sb.)				Změny nezbytné (dle §222 odst. (5) zákona č. 134/2016 Sb.)				Změny de minimis (dle §222 odst. (4) zákona č. 134/2016 Sb.)		
SO	ZBV č.	Název SO/PS / předmět Změny	Změny záporné (zadávat se znaménkem mínus)	Změny kladné	Hodnota ZBV	Změny záporné (zadávat se znaménkem mínus)	Změny kladné	Suma Změn záporných a Změn kladných	Změny záporné (zadávat se znaménkem mínus)	Změny kladné	Suma Změn záporných a Změn kladných	Změny záporné (zadávat se znaménkem mínus)	Změny kladné	Suma Změn záporných a Změn kladných	Suma absolutních hodnot Změn kladných a Změn záporných	Změny záporné (zadávat se znaménkem mínus)	Změny kladné	Suma Změn záporných a Změn kladných	Suma absolutních hodnot Změn kladných a Změn záporných	Změny záporné (zadávat se znaménkem mínus)	Změny kladné	limit 15 %														
16	17	18	19=23+26+29+33	20=24+27+30+34+37+39	21=19+20	23	24	25=23+24	26	27	28=26+27	29	30	32=29+30	32A=ABS(29)+30	33	34	36=33+34	36A=ABS(33)+34	37	38	39=ABS(37)+38														
		II/330 Poříčany - D11	- 366 145,41	457 146,44	91 001,03	- 120 919,81	114 547,99	- 6 371,82	0,00	0,00	0,00	- 100 149,20	315 692,05	215 542,85	415 841,25	0,00	0,00	0,00	0,00	0,00	0,00	0,00														
101	1	Fréza/doměrek asfaltů, svodidla, VDZ	- 198 026,17	63 284,36	- 134 741,81	- 52 949,77	0,00	- 52 949,77			0,00	0,00	36 377,96	36 377,96	36 377,96	0,00	0,00	0,00	0,00	- 145 076,40	26 906,40	171 982,80														
102	2	Komunikace km 0,000 - 0,241 59/doměrek asfaltů, VDZ, zábradlí a obruby, ryha po kanalizaci	- 63 746,90	141 728,06	77 981,16	0,00	78 116,31	78 116,31			0,00	- 63 746,90	63 611,75	-135,15	127 358,65	0,00	0,00	0,00	0,00	0,00	0,00	0,00														
103	3	Komunikace km 0,337 60 - 0,515 84/doměrek asfaltů, VDZ, SDZ	- 2 661,00	54 555,21	51 894,21	0,00	36 431,68	36 431,68			0,00	- 2 661,00	18 123,53	15 462,53	20 784,53	0,00	0,00	0,00	0,00	0,00	0,00	0,00														
104	4	Komunikace km 0,560 30 - 0,840 00/doměrek asfaltů, odvodnění vjezdu, obruby, VDZ, SDZ	- 101 711,34	197 578,81	95 867,47	- 67 970,04	0,00	- 67 970,04			0,00	- 33 741,30	197 578,81	163 837,51	231 320,11	0,00	0,00	0,00	0,00	0,00	0,00	0,00														

Poznámka: Formulář má informativní charakter a zobrazuje stav k datu předložení Změnového listu.

Přehled dalších dokladů

Číslo ZBV:	4
Název a evidenční číslo stavby:	II/330 Poříčany - D11
Název stavebního objektu / provozního souboru (SO/PS):	SO 104 - Komunikace km 0,560 30 - 0,840 00
Číslo SO/PS / číslo změny SO/PS:	104/1

Doklad	Součást dokumentace ZBV	
	ANO (počet listů)	NE - Uloženo
07 Soupis prací po změnách	2	
08 Vyjádření Objednatele ze dne 8.7.2023	1	
09 Vyjádření TDI ze dne 27.7.2023	1	
10 Vyjádření AD ze dne 31.7.2023	1	
11 Technická zpráva skutečného provedení z 11/2022	2	
12 Stanovisko PČR stanovení DZ ze dne 10.11.2022	1	
13 Situace dopravního značení	3	
14 Oznámení návrhu OOP ze dne 5.10.2022, ČJ. MUCB 52204/2022	2	
15 Příloha k Oznámení návrhu OOP - situace DZ	2	
16 Vyjádření AD ze dne 25.9.2023	1	
17 Situace vjezdové brány	1	
Počet listů celkem	17	

Příloha č. 7

32	914431.	DOPRAVNÍ ZNAČKY 100X150CM OCELOVÉ FÓLIE TR 2 - DODÁVKA A MONTÁŽ	KUS	1,000	1,000	0,000	6 741,000	6 741,000	0,000	0,000	6 741,000	0,000	0,00	
33	914433.	DOPRAVNÍ ZNAČKY 100X150CM OCELOVÉ FÓLIE TR 2 - DEMONTÁŽ	KUS	1,000	1,000	0,000	89,000	89,000	0,000	0,000	89,000	0,000	0,00	
34	914911.	SLOUPKY A STOJKY DOPRAVNÍCH ZNAČEK Z OCELI TRUBEK SE ZABETONOVÁNÍM - DODÁVKA A MONTÁŽ <i>na základě nové situace DZ upraveno množství osazeného SDZ</i>	KUS	8,000	6,000	-2,000	1 242,000	9 936,000	-2 484,000	0,000	7 452,000	-2 484,000	-25,00	
35	914913.	SLOUPKY A STOJKY DZ Z OCELI TRUBEK ZABETON DEMONTÁŽ <i>na základě nové situace DZ upraveno množství demontovaných SDZ</i>	KUS	4,000	2,000	-2,000	177,000	708,000	-354,000	0,000	354,000	-354,000	-50,00	
36	915111.	VODOROVNÉ DOPRAVNÍ ZNAČENÍ BARVOU HLADKÉ - DODÁVKA A POKLÁDKA <i>zvětšení šířky VDZ z 125mm na 250mm délka*šířka nové čáry - plocha původní 559,5*0,250-57,188=82,69m²</i>	M2	103,500	186,190	82,690	118,000	12 213,000	0,000	9 757,420	21 970,420	9 757,420	79,89	
37	915221.	VODOR DOPRAV ZNAČ PLASTEM STRUKTURÁLNÍ NEHLUČNÉ - DOD A POKLÁDKA <i>zvětšení šířky VDZ z 125mm na 250mm délka*šířka nové čáry - plocha původní 559,5*0,250-57,188=82,69m²</i>	M2	103,500	186,190	82,690	331,000	34 258,500	0,000	27 370,390	61 628,890	27 370,390	79,89	
38	91710R.	OBRUBY Z BETONOVÝCH PALISÁD	M	37,000	37,000	0,000	5 702,000	210 974,000	0,000	0,000	210 974,000	0,000	0,00	
39	917224.	SILNIČNÍ A CHODNÍKOVÉ OBRUBY Z BETONOVÝCH OBRUBNÍKŮ ŠÍŘ 150MM <i>výškové úpravy vjezdů byly již provedeny před zahájením prací zhotovitele</i>	M	88,700	46,000	-42,700	619,000	54 905,300	-26 431,300	0,000	28 474,000	-26 431,300	-48,14	
40	917424.	CHODNÍKOVÉ OBRUBY Z KAMENNÝCH OBRUBNÍKŮ ŠÍŘ 150MM	M	61,300	61,300	0,000	2 140,000	131 182,000	0,000	0,000	131 182,000	0,000	0,00	
41	91772.	OBRUBA Z DLAŽEBNÍCH KOSTEK DROBNÝCH	M	126,800	126,800	0,000	293,000	37 152,400	0,000	0,000	37 152,400	0,000	0,00	
Nové položky														
42	132734.	HLOUBENÍ RYH ŠÍŘ DO 2M PAŽ I NEPAŽ TR. I. ODVOZ DO 5KM <i>délka*šířka*hloubka 60*1,8*0,333=36m³ jednotková cena stanovena dle ceníku OTSKP 2022</i>	M3	0,000	36,000	36,000	381,000	0,000	0,000	13 716,000	13 716,000	13 716,000	100,00	
43	561451.	KAMENIVO ZPEVNĚNÉ CEMENTEM TR. I TL. DO 250MM <i>délka*šířka 60*1,8=108m² jednotková cena stanovena dle ceníku OTSKP 2022</i>	M2	0,000	108,000	108,000	586,000	0,000	0,000	63 288,000	63 288,000	63 288,000	100,00	
44	014101.	POPLATKY ZA SKLÁDKU <i>délka*šířka*hloubka 60*1,8*0,333=36m³ jednotková cena převzata z SOD z SO 100</i>	M3	0,000	36,000	36,000	383,000	0,000	0,000	13 788,000	13 788,000	13 788,000	100,00	
45	21265.	TRATIVODY KOMPLET Z TRUB Z PLAST HMOT DN DO 300MM <i>délka = 60m jednotková cena stanovena dle ceníku OTSKP 2022</i>	M	0,000	60,000	60,000	1 160,000	0,000	0,000	69 600,000	69 600,000	69 600,000	100,00	
									3 369 897,68	-101 711,34	197 578,81	3 465 765,14	95 867,47	2,84

M-SILNICE, a.s.
Husova 1697
530 03 Pardubice

V Kolíně dne 8.7.2023

„II/330 Poříčany – D11“ – žádost o změnu rozsahu Díla

S odvoláním na článek 6 Práva a povinnosti objednatele Smlouvy o dílo 1441/00066001/2022, odst. 6.8.

Objednatel může požadovat změnu rozsahu Díla, a to při respektování povinností Objednatele dle zákona č. 134/2016 Sb., o zadávání veřejných zakázek, ve znění pozdějších předpisů (dále jen „Zákon o VZ“). Zhotovitel je v takovém případě povinen vyhovět požadavku Objednatele a (i) snížit rozsah Díla nebo (ii) bez zbytečného odkladu podat nabídku na zvýšení rozsahu Díla o plnění stejného charakteru jako Dílo sjednané ve Smlouvě s tím, že:

- a) při snížení rozsahu se Cena Díla odpovídajícím způsobem sníží,
- b) při zvýšení rozsahu bude Cena Díla v nabídce Zhotovitele stanovena na základě cen uvedených v Nabídce
v Oceněném soupisu prací,
- c) termín dokončení Díla se ve vhodných případech přiměřeně upraví dohodou smluvních stran,
- d) snížení či zvýšení rozsahu bude upraveno písemným dodatkem Smlouvy

žádáme o změnu rozsahu díla v souladu s návrhem spočívajícím v ponížení plochy skutečně provedených asfaltových vrstev proti zadání dle geodetického zaměření, navýšení plochy VDZ a úprava situace svislého dopravního značení na základě projednání stanovení místní úpravy provozu s Policií ČR, prodloužení vyústění stávající dešťové kanalizace v místě vjezdové brány z důvodu zajištění její funkčnosti a vynechání obrub v místě nájezdové plochy k vjezdové bráně.

Současně žádáme zhotovitele o zpracování a předložení Změny během výstavby (ZBV4).

za
Krajskou správu a údržbu silnic Středočeského kraje,
příspěvková organizace
Zborovská 81/11
Praha 5, Smíchov
PSČ: 150 00

Petr Holan
vedoucí oblasti Kutná Hora

ZBV 3: Doměrky asfaltových ploch, VDZ a SDZ.

Oproti výkazu výměr bylo po skutečném zaměření asfaltových ploch zjištěno větší množství těchto ploch.

Po jednání policie ČR a AD bylo dohodnuto, že místo VDZ šířce 125 mm (v PD) bude provedeno v šířce 250 mm.

Na základě projednání a policie a AD upravena situace svislého dopravního značení.

ZBV 4: Doměrky asfaltových ploch, prodloužení dešťové kanalizace, obruby, VDZ a SDZ.

Oproti výkazu výměr bylo po skutečném zaměření asfaltových ploch zjištěno menší množství těchto ploch.

Jelikož stávající odvodnění komunikace bylo krátké a zaplavovalo komunikaci rozhodlo se po jednání s AD o prodloužení původního odvodnění komunikace.

Na základě jednání s AD se nemusela provádět výšková úprava nájezdové plochy ke vjezdové bráně a proto byly vynechány silniční obruby.

Po jednání policie ČR a AD bylo dohodnuto, že místo VDZ šířce 125 mm (v PD) bude provedeno v šířce 250 mm.

Na základě projednání a policie a AD upravena situace svislého dopravního značení.

V Kynšperku nad Ohří : 27.7.2023

TDS : Petr Stoklasa

Věc: Vyjádření AD k Návrhu změny č.4 /ZBV 4/

Stavba: II/330 Poříčany - D 11

Stavební objekt SO 104

Datum: 31.7.2023

Vyřizuje: Ing. Daniel Polič, Ph.D.

Stávající dešťová kanalizace byla prodloužena z důvodu zajištění její funkčnosti. Zároveň byly vynechány obruby v místě nájezdové plochy k vjezdové bráně.

Na základě nového projednání s PČR a AD byla upravena situace dopravního značení.

Šířka VDZ byla rozšířena na 250 mm z původních 125 mm uvedených v PD. Tato změna vznikla na základě nového požadavku po projednání s Policií ČR.

Plocha asfaltových vrstev byla navýšena na základě zaměření skutečného stavu po realizaci.

AD s touto navrženou změnou souhlasí. Dodavatelem navržené řešení je z technického hlediska proveditelné.

Podpis:

Náležitosti a přesnosti odpovídá právním předpisům a podmínkám písemně dohodnutým s objednatelem

Číslo ověření: 174/2022

Datum: 28.11.2022

Souřadnicový systém: JTSK

Výškový systém: Bpv

Zaměřil:	Ing. Lukáš Weiss	 PRAGEMA s.r.o. Na Pankráci 58/1062 140 00 Praha 4 _____cz	
Zpracoval:	Ing. Lukáš Weiss		
oprávněný zeměměřický	Ing. Lukáš Weiss		
Název díla:	Geodetické zaměření skutečného provedení stavby II/330 POŘÍČANY - D11 - PD	Formát:	2 x A4
		Datum:	listopad 2022
		Číslo zakázky:	142/2022
Název přílohy:	Technická zpráva	Měřítko:	Příloha č.:
		-	1

Technická zpráva

zakázkové číslo: 142/2022

Akce:

II/330 POŘÍČANY - D11 - PD

Geodetické zaměření skutečného provedení stavby

Předmět díla:

nová vozovka, zp. plochy, obruby, svodidla, krajnice, povrchové znaky inž. sítí, sanace, terénní úpravy, palisáda, zatrubnění příkopu

Použité geodetické referenční systémy:

S-JTSK, Bpv

Bodová pole:

Zaměření bylo provedeno metodou RTK GNSS s připojením na síť permanentních stanic Trimble VRS NOW

Třída přesnosti mapování:

2

Způsob zaměření:

Zaměření bylo provedeno po dokončení stavby polární metodou s připojením na vytyčovací síť stavby.

Způsob zpracování:

Zpracování díla bylo provedeno v úrovni 2D ve formátu DWG v programu BricsCad v8. Situace zaměření byla zpracována vytištěna v měřítku 1:500

Datum zaměření:

08 - 11/2022

Datum zpracování:

28.11.2022

Použité přístroje:

GNSS R12

Zaměřil:

Ing. Lukáš Weiss

Zpracoval:

Ing. Lukáš Weiss

Ze zaměření byly určeny tyto výměry:

Nová živice:	21 790 m2
SO 101:	2650 m2
SO 102:	2025 m2
SO 103:	1300 m2
SO 104:	2103 m2
SO 105:	13712 m2

RE: DZ Poříčany

Čt 10.11.2022 9:59

Komu: Daniel Polič | DIPRO

>

Kopie: Josef Čuřík | DIPRO

:Ján Kukura

Dopravní inspektorát, Policie ČR KŘP Stč. kraje, územní odbor Kolín, jako příslušný orgán Policie České republiky podle § 1 zákona č. 12/1997 Sb., o bezpečnosti a plynulosti silničního provozu a § 77 odst. 2 písm. b) zák. č. 361/2000 Sb., o provozu na pozemních komunikacích a o některých změnách, ve své územní působnosti,

nemá námitek

k předloženému záměru změny místní úpravy provozu dle předložené dokumentace na silnici č. II/330 v k.ú. Poříčany za předpokladu, že:

- instalované svislé a vodorovné dopravní značení bude v souladu se Zásadami pro dopravní značení na pozemních komunikacích TP 65, Zásadami pro vodorovné dopravní značení na pozemních komunikacích a Zásadami pro označování dopravních situací na pozemních komunikacích TP 169;
- provedení dopravních značek musí odpovídat svým rozměrem, tvarem a barevným provedením vyhl. MD č. 294/2015 Sb., kterou se provádějí pravidla provozu na pozemních komunikacích, ve znění pozdějších předpisů a musí být v souladu s ČSN EN 12899-1, musí být schváleno Ministerstvem dopravy;
- instalované dopravní značení a zařízení musí být schváleno Ministerstvem dopravy a instalováno odbornou firmou, nebo osobou s platným oprávněním pro tyto práce.

Odůvodnění

Policie České republiky, jakožto dotčený orgán vydávající závazné stanovisko, s uvedeným návrhem souhlasí, neboť odpovídá obecným požadavkům na bezpečnost a plynulost provozu na pozemních komunikacích.

O povolení instalace dopravního značení a zařízení požádejte příslušný silniční a správní úřad.

Dopravní inspektorát si vyhrazuje právo toto stanovisko změnit nebo doplnit, pokud si to bude vyžadovat změna situace v silničním provozu.

por. Ing. Tomáš Barták
komisař

ÚZEMNÍ ODBOR KOLÍN
Dopravní inspektorát

Václavská 11
280 16 Kolín



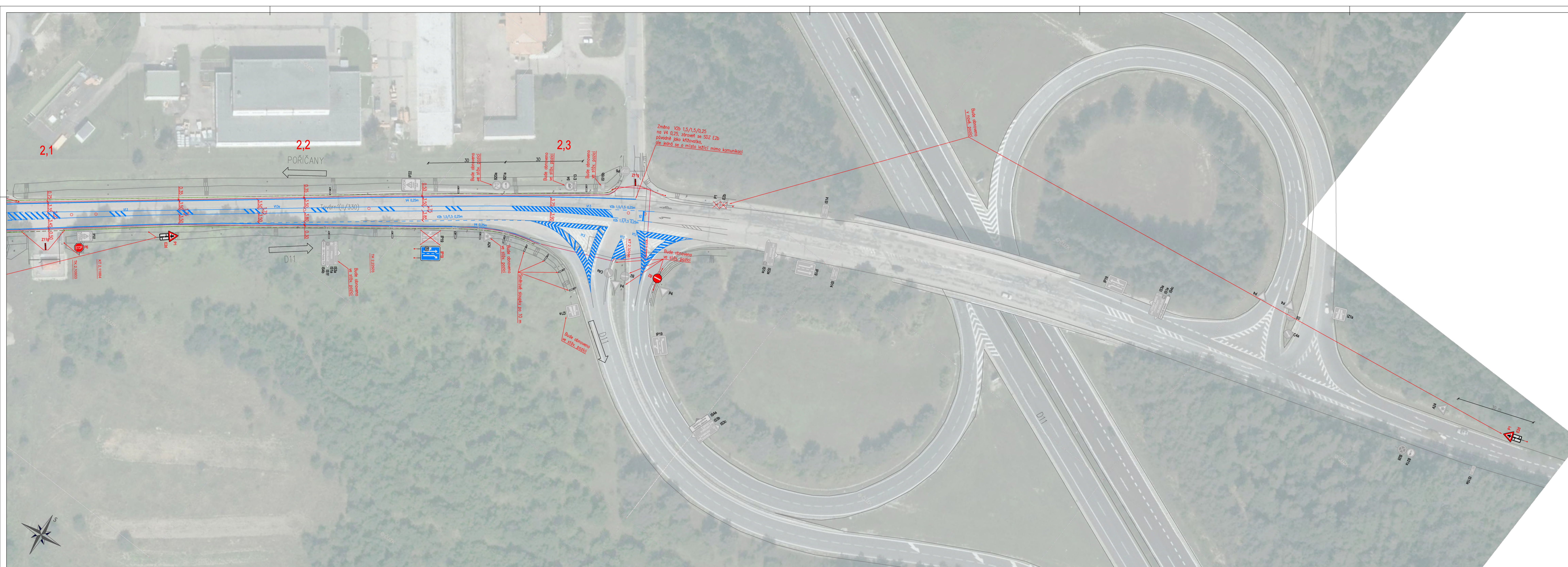

Legenda stávajícího stavu:

- Změření skut. stavu
- Stávající VDZ
- Katastr

Legenda SO 100 Komunikace:

- Osa komunikace
- Hrana komunikace (asfalt/nezp.kraj.)
- Hrana neuzpevněné krajice
- Obruba ABO 2-15
- Obruba žulové OPB
- Kostky žulové drábné 10/12, dvořádek, uloženo do betonu
- Palsády – betonové, #20cm
- Svedidla ocelové
- Štěrbinový odvádňovací betonový žlab s mřížkou
- Ocelové zábradlí – znovuosazené
- Nové VDZ
- Rozhraní SO
- Obnovená uliční vpust

UV1 Obnovená uliční vpust
 Pozn.: Znovu osazené budou také směrové sloupky Z11a,b v extenzivované části komunikace ve stávajícím rozsahu v přímě po 50 m, v oblouku menším než 8000 po 25 m

- C4a Návrh nového SDZ
- P2 Stávající SDZ

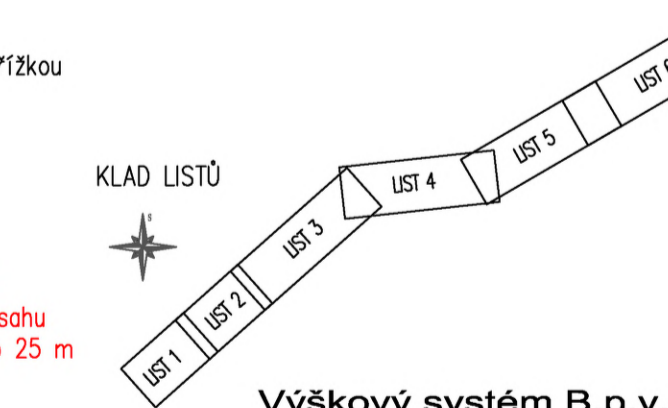

Souřadnicový systém JTSK Výškový systém B.p.v.

DIPRO, spol. s r.o. Dopravní a inženýrské projekty, projektová, inženýrská a konzultační kancelář Na Zahonech 27/884, 141 00 Praha 4 IČO 48592722			
Investor:	M - SILNICE a.s. Husova 1697 530 03 Pardubice	Vypracoval:	Ing. Čuřík
Místo stavby:	k.ú. Poříčany (725986)	Odp. proj.:	Ing. Čuřík
Stavba:	II/330 POŘIČANY - D11	Ved. projektu:	Ing. Poláčková
Výkres:	SO 101 - KOMUNIKACE SITUACE DOPRAVNÍHO ZNAČENÍ - 4. DÍL	Kontrola:	Ing. Zrzavý
		Zak. číslo:	21-087-08
		Datum vyprac.:	08/2022
		Stupeň:	RDS
		Měřítko:	1:500
		Číslo výkresu:	D.1.7.4



Městský úřad Český Brod

Odbor dopravy a obecní živnostenský úřad
náměstí Husovo 70 | 282 01 | Český Brod

ČÍSLO SPISU: S-MUCB 48600/2022 ODŽÚ-Srs
ČÍSLO JEDNACÍ: MUCB 52204/2022
VYŘIZUJE: Mgr. Soňa Sršňová
oprávněná úřední osoba
TELEFON:
DATUM: 5.10.2022

VEŘEJNÁ VYHLÁŠKA

OZNÁMENÍ NÁVRHU OPATŘENÍ OBECNÉ POVAHY

Městský úřad Český Brod, odbor dopravy a obecní živnostenský úřad, jako věcně a místně příslušný správní orgán podle § 124 odst. 6 zákona č. 361/2000 Sb., o provozu na pozemních komunikacích a o změnách některých zákonů, ve znění pozdějších předpisů (dále jen „zákon o silničním provozu“), zahájil na základě návrhu ze dne 13. 9. 2022 žadatele: DIPRO, spol. s r. o., IČ:485 92 722, Modřanská 11/1387, Praha 12 – Modřany, řízení o návrhu opatření obecné povahy podle § 171 zákona č. 500/2004 Sb., správní řád, ve znění pozdějších předpisů (dále jen „správní řád“) a podle § 77 odst. 1) písm. c) zákona o silničním provozu,

stanovení místní úpravy provozu na silnici II/330 v k. ú. Poříčany

Stanovení spočívá v instalaci dopravního značení po rekonstrukci stávající komunikace II/330 v rozsahu od jižního okraje obce Poříčany po nájezd na dálnici D 11.

Viz dopravně inženýrské opatření, které je nedílnou součástí tohoto návrhu opatření obecné povahy.

Odůvodnění:

Spol. DIPRO, spol. s r. o., IČ:485 92 722, Modřanská 11/1387, Praha 12 - Modřany podala dne 13. 9. 2022 návrh na místní úpravu provozu na silnici II/330 v k. ú. Poříčany z důvodu rekonstrukce výše uvedené poz. komunikace. K akci vydal dne 18. 10. 2019 souhlas pod č. j. KRPS-255478-1/ČJ-2019-010406-DOŽ příslušný orgán – Policie ČR KŘP Střed. kraje Dopravní inspektorát Kolín.

Výzva:

V souladu s § 172, odst. 4 a 5 správního řádu mohou dotčené osoby podat k návrhu opatření připomínky nebo námítky v termínu do 30 dnů ode dne zveřejnění návrhu na úřední desce.

Poučení:

K návrhu opatření obecné povahy může kdokoliv, jehož práva, povinnosti nebo zájmy mohou být opatřením obecné povahy přímo dotčeny, uplatnit u správního orgánu písemné připomínky. Vlastníci nemovitostí, jejichž práva, povinnosti nebo zájmy související s výkonem vlastnického práva mohou být opatřením obecné povahy přímo dotčeny, mohou rovněž podat proti návrhu opatření obecné povahy písemně odůvodněné námítky ke správnímu orgánu ve lhůtě 30 dnů ode dne jeho zveřejnění.

Mgr. Soňa Sršňová v.r.
referent odboru dopravy a obecního živnostenského úřadu
oprávněná úřední osoba
otisk úředního razítka

Příloha:

- DIO

Toto oznámení musí být vyvěšeno po dobu 15 dnů na úřední desce Města Český Brod a obce Poříčany.

Vyvěšeno dne:

Sejmuto dne :

Razítko orgánu, který potvrzuje vyvěšení a sejmutí oznámení.

Doručuje se:

Veřejnou vyhláškou (ve smyslu § 172 správního řádu)
DIPRO, spol. s r. o, Modřanská 11/1387, Praha 12 - Modřany
Obec Poříčany, Lipová 235, 289 14 Poříčany (k vyvěšení na úřední desce)

Na vědomí

Policie ČR KŘP Střed. kraje DI Kolín, Václavská 11, 280 16 Kolín 3

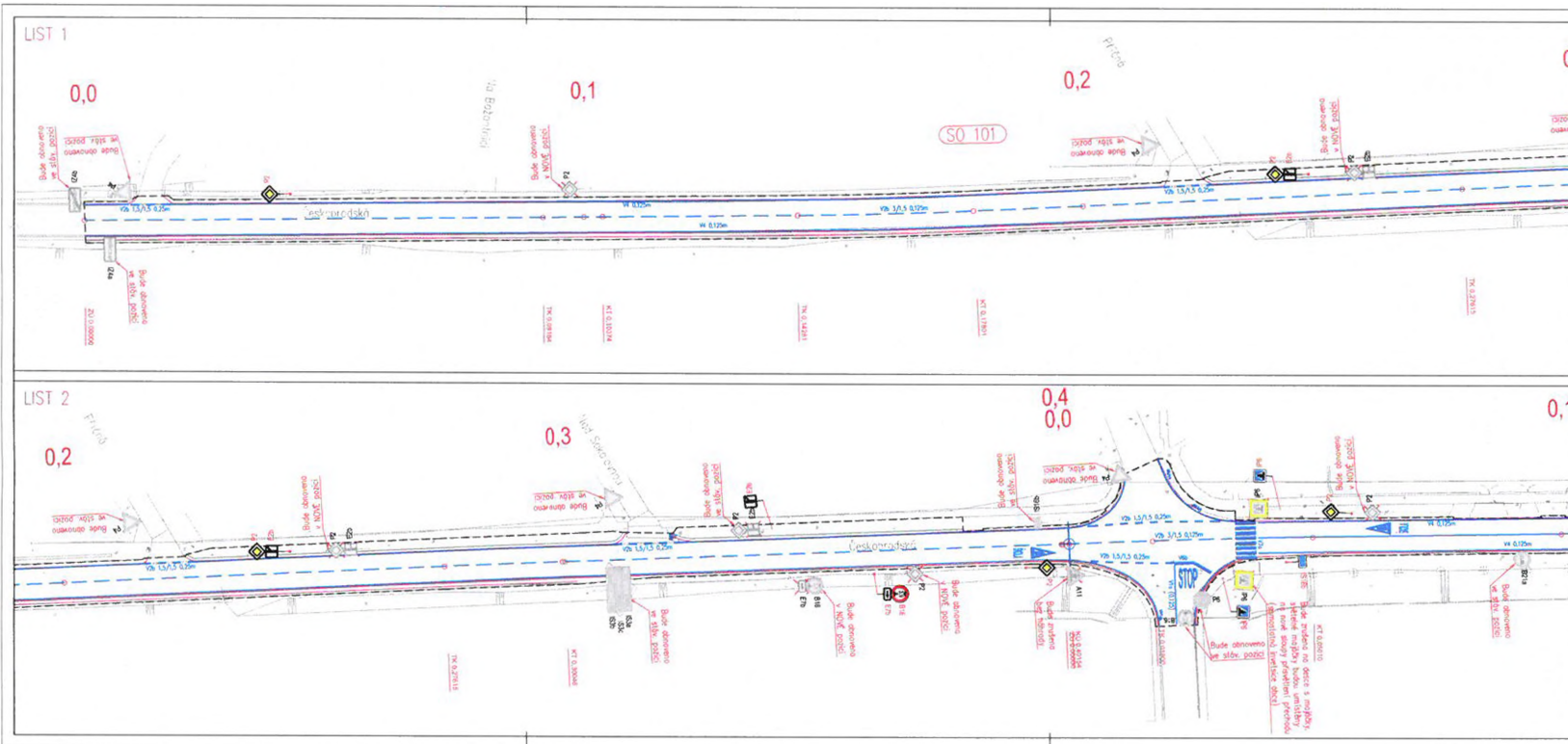

- Legenda stěbějších stov:
- Zeměnění sklop stov
 - Sítňovací V02
 - Koloztr
- Legenda SO 100 Komunikace:
- Osa komunikace
 - Hrana komunikace (asfalt/nezp.kraj)
 - Hrana nezapnebné krajice
 - Obnova ABO 2-15
 - Obnova žulové DPS
 - Kostky žulové drobné 10/12, dvořádek, uloženo do betonu
 - Paloady - betonové, #20cm
 - Svodiče ocelové
 - Stacionární odšťoňovací betonový žab s mířičkou
 - Očekové zábradlí - znovuosazené
 - Nové V02
 - Rozstraní SO
- C4a Návěš nověta SOZ
 P2 Sítňovací SOZ
- UV1 Obnovené uliční vpust
 Pozn.: Znovu osazený bude také směrový sloupek ZT10a v extenzivnějším žabě komunikace ve stěbějších rozsahu
- Souřadnicový systém JTSK Vyškový systém B.p.v.
 Klad listů:

Projektant: DIPRO, spol. s r.o. Dopravní a inženýrské projekty, projektová, inženýrská a konzultační kancelář Na Záhonech 27/884, 141 00 Praha 4 IČO 48592722			
Investor: M - SILNICE a.s. Husova 1607 530 03 Pardubice	Vypracoval: Ing. Cukla	Kontrola: Ing. Zizky	Zak. číslo: 21-087-08
Místo stavby: k.ú. Poříčany (725986)	Vedl. projekt: Ing. Polák	Datum vyprac.: 08/2022	Stupeň: RDS
Stavba: II/330 POŘÍČANY - D11		Měřítko: 1:500	Číslo výkresu: D.1.7.1
Výkres: SO 101 - KOMUNIKACE SITUACE DOPRAVNÍHO ZNAČENÍ - 1. DÍL			

Věc: **Vyjádření AD k Návrhu změny během výstavby /ZBV/ č.04**
Stavba: II/330 Poříčany – D11
Zhotovitel: M - SILNICE a.s.
Stavebník: KSUS
Stavební objekt: KOMUNIKACE
Číslo SO/změny: SO104/04
Datum: 25.9.2023
Vyřizuje: Ing. Daniel Polič, Ph.D.

Stav:

Po odtěžení zeminy a podkladních vrstev pro vytvoření rozšíření komunikace kvůli umístění vjezdové brány s dělicím ostrůvkem se objevila trouba stávající dešťové kanalizace, o které nebyly žádné podklady.

Popis změny:

Stávající dešťová kanalizace byla prodloužena z důvodu zajištění její funkčnosti. Jedná se o cca 60 m hloubení rýhy pro uložení potrubí, odvoz a skládkovné za výkopek, dodání potrubí dešťové kanalizace a obetonování potrubí. Tento postup byl probrán na KD stavby a odsouhlasen zástupcem investora, technického dozoru stavby a AD.

Tyto práce nebyly součástí díla.

AD s touto navrženou změnou souhlasí. Dodavatelem navržené a zrealizované řešení je z provozního hlediska nezbytné, bezpečné a technicky proveditelné.

Podpis:

Ing. Danie

