

Krycí list ZBV

Název a evidenční číslo Stavby: II/330 Poříčany - D11	Číslo SO/PS / / číslo Změny SO/PS: 103/1	Číslo ZBV: 3
Název stavebního objektu/provozního souboru (SO/PS): SO 103 - Komunikace km 0,337 60 - 0,515 84		

Objednatel: Krajská správa a údržba silnic Středočeského kraje, příspěvkové organizace Zborovská 82/11, 150 00 Praha 5, Smíchov IČ: 00066001
--

Zhotovitel: M - SILNICE a.s. Husova 1697, 530 03 Pardubice IČ: 421 96 868

Rekapitulace ZBV č. 3 dle Skupin 1, 2, 3, 4, 5 a 6

část ZBV č.	Cena navrhovaných Změn záporných	Cena navrhovaných Změn kladných	Cena navrhovaných Změn záporných a Změn kladných celkem
3.1	0,00	36 431,68	36 431,68

část ZBV č.	Cena navrhovaných Změn záporných	Cena navrhovaných Změn kladných	Cena navrhovaných Změn záporných a Změn kladných celkem
3.2	0,00	0,00	0,00

část ZBV č.	Cena navrhovaných Změn záporných	Cena navrhovaných Změn kladných	Cena navrhovaných Změn záporných a Změn kladných celkem
3.3	-2 661,00	18 123,53	15 462,53

část ZBV č.	Cena navrhovaných Změn záporných	Cena navrhovaných Změn kladných	Cena navrhovaných Změn záporných a Změn kladných celkem
3.4	0,00	0,00	0,00

část ZBV č.	Cena navrhovaných Změn záporných	Cena navrhovaných Změn kladných	Cena navrhovaných Změn záporných a Změn kladných celkem
3.5	0,00	0,00	0,00

Suma ZBV č.	Cena navrhovaných Změn záporných	Cena navrhovaných Změn kladných	Cena navrhovaných Změn záporných a Změn kladných celkem
3	-2 661,00	54 555,21	51 894,21

Části ZBV se čísly číslem ZBV, za kterým je tečka a index udávající číslo Skupiny.
Stejný systém číslování se používá pro jednotlivé Evidenční nebo Změnové listy
a pro Rozpis ocenění změn položek.

ZBV - krycí list	Číslo paré:
------------------	-------------

Změnový list

Název a evidenční číslo Stavby: II/330 Poříčany - D11 Název stavebního objektu/provozního souboru (SO/PS): SO 103 - Komunikace km 0,337 60 - 0,515 84	Číslo SO/PS / / číslo Změny SO/PS: 103/1	Číslo ZBV: 3.1
--	---	------------------------------

Strany smlouvy o dílo č. S-1441/00066001/2022 na realizaci uvedené Stavby uzavřené dne 15.7.2022 (dále jen Smlouva):

Objednatel: Krajská správa a údržba silnic Středočeského kraje, příspěvková organizace se sídlem Zborovská 81/11, 150 00 Praha 5, Smíchov

Zhotovitel: M - SILNICE a.s., Husova 1697, 530 03 Pardubice, IČO: 421 96 868

Přílohy Změnového listu:	Paré č.	Příjemce
1. Krycí list	1	Objednatel 2x
2. Změnový list	4	Zhotovitel 2x
3. Zápis o projednání ocenění soupisu prací	1	Stavební dozor
4. Rozpis ocenění Změn položek	2	
5. Přehled zařazení změn do skupin	1	
6. Přehled dalších dokladů	1	
Další doklady	15	

Iniciátor změny: Zhotovitel

Popis a zdůvodnění Změny: **Doměrky asfaltů**

Navýšení plochy asfaltových vrstev - na základě zaměření skutečného provedení byla zjištěna větší plocha provedených asfaltových vrstev oproti výkazu výměr. Zaměření skutečného provedení je přílohou tohoto ZBV.

Zaměřena byla vrstva ACO s rozlohou 1300 m², vrstvy ACP a ACL byly položeny v nepatrně větší výměře s ohledem na potřebný spád konstrukčních vrstev.

Změna je vyjádřena smluvními položkami č. 12, 13 a 14 a zvyšuje smluvní cenu stavby o 36 431,68 Kč.

Jedná se o Vyhrazenou změnu, která je podle § 5, odst. 1, písm. a) Směrnice R-SM-36 Krajské správy a údržby silnic Středočeského kraje (účinnost od 01.01.2022) upřesňující provádění změn závazků dle zákona č. 134/2016 Sb., o zadávání veřejných zakázek zařazena do Skupiny 1. Zároveň se jedná o práce, které nemění celkovou povahu veřejné zakázky.

Z hlediska Zákona o zadávání veřejných zakázek č. 134/2016 Sb. tato Změna nepředstavuje vznik podstatné změny závazku a dle § 100 se jedná o vyhrazenou změnu.

Údaje v Kč bez DPH:

Cena navrhovaných Změn záporných	Cena navrhovaných Změn kladných	Cena navrhovaných Změn záporných a Změn kladných celkem	Součet absolutních hodnot Změn kladných a Změn záporných
0,00	36 431,68	36 431,68	36 431,68

Technická pomoc Objednatatele jméno Ing. Vladimír Novotný podpis

Podpis vyjadřuje souhlas se Změnou:

Zhotovitel (stavbyvedoucí):	jméno	Michal Fetter	podpis
Projektant (autorský dozor):	jméno	/	podpis
Stavební dozor:	jméno	Petr Stoklasa	podpis
Supervize (Regionální dotační kancelář)	jméno	/	podpis
Zástupce Objednatatele:	jméno	Bc. Petr Holan	podpis
Zaměstnanec KSÚS SK odpovědný za cenové projednání Změny:	jméno	Ing. Jaroslava Jurková	podpis

Objednatel a Zhotovitel se dohodli, že u tohoto SO/PS, který je součástí uvedené Stavby, budou provedeny změny, jež jsou podrobně popsány, zdůvodněny, dokladovány a oceněny v Dokumentaci této Změny. Smluvní strany shodně prohlašují, že Změny dle tohoto Změnového listu nejsou zlepšením dle čl. 13.2 Obchodních podmínek. **Tento Změnový list představuje Dodatek Smlouvy o dílo.** Smlouva se mění v rozsahu upraveném v tomto Změnovém listu. V ostatním zůstávají práva a povinnosti Objednatatele a Zhotovitele sjednané ve Smlouvě nedotčeny. Na důkaz toho připojují příslušné osoby oprávněné jednat jménem nebo v zastoupení Objednatatele a Zhotovitele své podpisy.

Objednatel (Oprávněná osoba): jméno Ing. Jan Fidler, DiS podpis

Zhotovitel: jméno Mgr. Michal Kropáč podpis

jméno Ing. Zdeněk Babka podpis

ZÁPIS

o projednání ocenění soupisu prací a ceny stavebního objektu/provozního souboru (SO/PS)
pro všechny skupiny - pro ZBV číslo: 3

Název Stavby: II/330 Poříčany - D11	
Číslo SO/PS / číslo Změny SO/PS:	103/1
Název stavebního objektu/provozního souboru (SO/PS): SO 103 - Komunikace km 0,337 60 - 0,515 84	

Údaje v Kč bez DPH

Cena SO/PS dle Smlouvy
1 - zadat
1 775 203,25

Poznámka: Cenu všech Změn záporných v předchozích Změnách na SO/PS a cenu navrhovaných Změn záporných na SO/PS je nutno zadávat se znaménkem mínus (-).

Cena SO/PS v předchozích ZBV:

Údaje v Kč bez DPH

	Cena všech Změn záporných v předchozích Změnách na SO/PS	Cena všech Změn kladných v předchozích Změnách na SO/PS	Cena SO/PS po všech předchozích Změnách	Rozdíl ceny SO/PS po všech předchozích Změnách a ve Smlouvě
2	3 - zadat	4 - zadat	5=1+3+4	6=5-1
stavební/montážní práce	0,00	0,00	1 775 203,25	0,00

Cena SO/PS v této ZBV a po této ZBV:

Údaje v Kč bez DPH

	Cena navrhovaných Změn záporných na SO/PS	Cena navrhovaných Změn kladných na SO/PS	Cena všech Změn kladných na SO/PS (předchozích a navrhovaných)	Cena všech Změn kladných na SO/PS k ceně SO/PS dle Smlouvy v %
7	8 - zadat	9 - zadat	10=4+9	11=10/1
stavební/montážní práce	-2 661,00	54 555,21	54 555,21	3,07%

Cena SO/PS po této ZBV:

Údaje v Kč bez DPH

	Cena všech Změn záporných na SO/PS (předchozích a navrhovaných)	Cena SO/PS po této Změně	Rozdíl ceny SO/PS po této Změně oproti ceně SO/PS dle Smlouvy	Rozdíl ceny SO/PS po této Změně oproti ceně SO/PS dle Smlouvy v %
12	13=3+8	14=1+13+10	15=14-1	16=15/1
stavební/montážní práce	-2 661,00	1 827 097,46	51 894,21	2,92%

Rozpis ocenění Změn položek - pro ZBV číslo: 3

Ev. č. a název stavby: II/330 Poříčany - D11								ZMĚNA SOUPISU PRACÍ (SO/PS)					
Číslo a název SO/PS: SO 103 - Komunikace km 0,337 60 - 0,515 84								001					
Číslo a název rozpočtu: SO 103 - Komunikace km 0,337 60 - 0,515 84								Skupina změn: 1					
Poř. č. pol.	Kód položky	Název položky	m.j.	Množství ve Smlouvě	Množství ve Změně	Množství rozdílu	Cena za m.j. v Kč	Cena celkem ve Smlouvě v Kč	Změny záporné v Kč	Změny kladné v Kč	Cena celkem ve Změně v Kč	Rozdíl cen celkem v Kč	Podíl cen celkem v %
1	2	3	4	5	6	7	8	9	10	11	12	13	14
12	574B34.	ASFALTOVÝ BETON PRO OBRUSNÉ VRSTVY MODIFIK ACO 11+, 11S TL. 40MM	M2	1 263,450	1 300,000	36,550	252,000	318 389,400	0,000	9 210,600	327 600,000	9 210,600	2,89
13	574D56.	ASFALTOVÝ BETON PRO LOŽNÍ VRSTVY MODIFIK ACL 16+, 16S TL. 60MM	M2	1 295,065	1 332,495	37,430	356,000	461 043,140	0,000	13 325,080	474 368,220	13 325,080	2,89
14	574E66.	ASFALTOVÝ BETON PRO PODKLADNÍ VRSTVY ACP 16+, 16S TL. 70MM	M2	1 340,565	1 379,165	38,600	360,000	482 603,400	0,000	13 896,000	496 499,400	13 896,000	2,88
Celkem								1 262 035,94	0,00	36 431,68	1 298 467,62	36 431,68	2,89

Odpovědný zástupce Objednatele i odpovědný zástupce Zhotovitele odsouhlasují skladbu měněných položek i nových položek, včetně jejich výměr, vyjadřujících předkládanou změnu. Potvrzují zároveň skutečné provedení prací a oprávněnost změny.

Za Zhotovitele: Michal Fetter

Za Objednatele: Petr Stoklasa (TDI)

Datum:

Datum:

Rozpis ocenění Změn položek - pro ZBV číslo: 3

Ev. č. a název stavby: II/330 Poříčany - D11									ZMĚNA SOUPISU PRACÍ (SO/PS)				
Číslo a název SO/PS: SO 103 - Komunikace km 0,337 60 - 0,515 84									001				
Číslo a název rozpočtu: SO 103 - Komunikace km 0,337 60 - 0,515 84									Skupina změn: 3				
Poř. č. pol.	Kód položky	Název položky	m.j.	Množství ve Smlouvě	Množství ve Změně	Množství rozdílu	Cena za m.j. v Kč	Cena celkem ve Smlouvě v Kč	Změny záporné v Kč	Změny kladné v Kč	Cena celkem ve Změně v Kč	Rozdíl cen celkem v Kč	Podíl cen celkem v %
1	2	3	4	5	6	7	8	9	10	11	12	13	14
18	914133.	DOPRAVNÍ ZNAČKY ZÁKLADNÍ VELIKOSTI OCELOVÉ FÓLIE TR 2 - DEMONTÁŽ	KUS	4,000	7,000	3,000	59,000	236,000	0,000	177,000	413,000	177,000	75,00
21	914911.	SLOUPKY A STOJKY DOPRAVNÍCH ZNAČEK Z OCEL TRUBEK SE ZABETONOVÁNÍM - DODÁVKA A MONTÁŽ	KUS	5,000	3,000	-2,000	1 242,000	6 210,000	-2 484,000	0,000	3 726,000	-2 484,000	-40,00
22	914913.	SLOUPKY A STOJKY DZ Z OCEL TRUBEK ZABETON DEMONTÁŽ	KUS	5,000	4,000	-1,000	177,000	885,000	-177,000	0,000	708,000	-177,000	-20,00
23	915111.	VODOROVNÉ DOPRAVNÍ ZNAČENÍ BARVOU HLADKÉ - DODÁVKA A POKLÁDKA	M2	65,988	105,958	39,970	118,000	7 786,584	0,000	4 716,460	12 503,044	4 716,460	60,57
24	915221.	VODOR DOPRAV ZNAČ PLASTEM STRUKTURÁLNÍ NEHLUČNÉ - DOD A POKLÁDKA	M2	65,988	105,958	39,970	331,000	21 842,028	0,000	13 230,070	35 072,098	13 230,070	60,57
								36 959,61	-2 661,00	18 123,53	52 422,14	15 462,53	41,84

Odpovědný zástupce Objednatele i odpovědný zástupce Zhotovitele odsouhlasují skladbu měněných položek i nových položek, včetně jejich výměr, vyjadřujících předkládanou změnu. Potvrzují zároveň skutečné provedení prací a oprávněnost změny.

Za Zhotovitele: Michal Fetter

Datum:

Za Objednatele: Petr Stoklasa (TDI)

Datum:

PŘEHLED ZAŘAZENÍ ZMĚN DO SKUPIN

Název a evidenční číslo Stavby: II/330 Poříčany - D11

1	Přijaté smluvní částka bez rezervy a DPH	32 589 999,99
2=1+18+19	Aktuální smluvní částka (cena stavby)	32 585 133,55
	Aktuální smluvní částka (cena stavby) vč. DPH	39 428 011,60
3=(2/1)*100	Procento změny Přijaté smluvní částky	99,99%
4=(25/1)*100	Sledování vyhrazených změn (Skupina 1)	0,19%
5=(28/1)*100	Sledování záměny položek (Skupina 2)	0,00%
40=(19/1)*100	Sledování limitu 15 % pro podstatnou změnu pro Změny záporné dle § 14, odst. (5), písm. b)	-0,81%

6=32+36	Suma Změn kladných a Změn záporných Skupiny 3 a Skupiny 4	51 705,34
7=(6/1)*100	Sledování limitu 30 % - součet Skupiny 3 a Skupiny 4	0,16%
8=1*0,3	Zákonný limit 30 % pro Skupinu 3 a Skupinu 4	9 777 000,00

9=(32A/1)*100	Sledování limitu 50 % Skupina 3	0,57%
10=(36A/1)*100	Sledování limitu 50 % Skupina 4	0,00%
10A=32A+36A	Suma absolutních hodnot Změn kladných a Změn záporných pro Skupinu 3 a Skupinu 4	184 521,14
11=1*0,5	Zákonný limit 50 % pro Skupinu 3 a Skupinu 4	16 295 000,00

12=(1)*0,15	Limit	4 888 500,00
13=(39)/(1)	Sledování limitu (15%)	0,00%
14=(ABS(37)+(38))	Hodnota skupiny 5	0,00

		- 1 -																					- 2 -			- 3 -				- 4 -				- 5 -		
		Vyhrazené změny (Doměrky) dle §100 zákona č. 134/2016 Sb.)																					Záměna položek (dle §222 odst. (7) zákona č. 134/2016 Sb.)			Změny nepředvídané (dle §222 odst. (6) zákona č. 134/2016 Sb.)				Změny nezbytné (dle §222 odst. (5) zákona č. 134/2016 Sb.)				Změny de minimis (Změny neměnicí celkovou povahu veřejné zakázky (dle §222 odst. (4) zákona č. 134/2016 Sb.))		
SO	ZBV č.	Název SO/PS / předmět Změny	Změny záporné (žadavat se znaménkem minus)	Změny kladné	Hodnota ZBV	Změny záporné (žadavat se znaménkem minus)	Změny kladné	Suma Změn záporných a Změn kladných	Změny záporné (žadavat se znaménkem minus)	Změny kladné	Suma Změn záporných a Změn kladných	Změny záporné (žadavat se znaménkem minus)	Změny kladné	Suma Změn záporných a Změn kladných	Suma absolutních hodnot Změn kladných a Změn záporných	Změny záporné (žadavat se znaménkem minus)	Změny kladné	Suma Změn záporných a Změn kladných	Suma absolutních hodnot Změn kladných a Změn záporných	Změny záporné (žadavat se znaménkem minus)	Změny kladné	limit 15 %														
16	17	18	19=23+26+29+33	20=24+27+30+34+37+39	21=19+20	23	24	25=23+24	26	27	28=26+27	29	30	32=29+30	32A=ABS(29)+30	33	34	36=33+34	36A=ABS(33)+34	37	38	39=ABS(37)+38														
		II/330 Poříčany - D11	- 264 434,07	259 567,63	- 4 866,44	- 52 949,77	114 547,99	61 598,22	0,00	0,00	0,00	- 66 407,90	118 113,24	51 705,34	184 521,14	0,00	0,00	0,00	0,00	0,00	0,00	0,00														
101	1	Fréza/doměrek asfaltů, svodidla, VDZ	- 198 026,17	63 284,36	- 134 741,81	- 52 949,77	0,00	- 52 949,77			0,00	0,00	36 377,96	36 377,96	36 377,96	0,00	0,00	0,00	0,00	- 145 076,40	26 906,40	171 982,80														
102	2	Komunikace km 0,000 - 0,241 59/doměrek asfaltů, VDZ, zábradlí a obruby, rýha po kanalizaci	- 63 746,90	141 728,06	77 981,16	0,00	78 116,31	78 116,31			0,00	- 63 746,90	63 611,75	-135,15	127 358,65	0,00	0,00	0,00	0,00	0,00	0,00	0,00														
103	3	Komunikace km 0,337 60 - 0,515 84/doměrek asfaltů, VDZ, SDZ	- 2 661,00	54 555,21	51 894,21	0,00	36 431,68	36 431,68			0,00	- 2 661,00	18 123,53	15 462,53	20 784,53	0,00	0,00	0,00	0,00	0,00	0,00	0,00														

Poznámka: Formulář má informativní charakter a zobrazuje stav k datu předložení Změnového listu.

Přehled dalších dokladů

Číslo ZBV:	3
Název a evidenční číslo stavby:	II/330 Poříčany - D11
Název stavebního objektu / provozního souboru (SO/PS):	SO 103 - Komunikace km 0,337 60 - 0,515 84
Číslo SO/PS / číslo změny SO/PS:	103/1

Doklad	Součást dokumentace ZBV	
	ANO (počet listů)	NE - Uloženo
07 Soupis prací po změnách	2	
08 Vyjádření Objednatele ze dne 8.7.2023	1	
09 Vyjádření TDI ze dne 27.7.2023	1	
10 Vyjádření AD ze dne 31.7.2023	1	
11 Technická zpráva skutečného provedení z 11/2022	2	
12 Stanovisko PČR stanovení DZ ze dne 10.11.2022	1	
13 Situace dopravního značení	3	
14 Oznámení návrhu OOP ze dne 5.10.2022, ČJ. MUCB 52204/2022	2	
15 Příloha k Oznámení návrhu OOP - situace DZ	2	
Počet listů celkem	15	

Rozpis ocenění Změn položek - pro ZBV číslo: 3													
Ev. č. a název stavby: II/330 Poříčany - D11								ZMĚNA SOUPISU PRACÍ (SO/PS)					
Číslo a název SO/PS: SO 191 SO 103 - Komunikace km 0,337 60 - 0,515 84								001					
Číslo a název rozpočtu: SO 103 - Komunikace km 0,337 60 - 0,515 84								Skupina změn: 1, 3					
Poř. č. pol.	Kód položky	Název položky	m.j.	Množství ve Smlouvě	Množství ve Změně	Množství rozdílu	Cena za m.j. v Kč	Cena celkem ve Smlouvě v Kč	Změny záporné v Kč	Změny kladné v Kč	Cena celkem ve Změně v Kč	Rozdíl cen celkem v Kč	Podíl cen celkem v %
1	2	3	4	5	6	7	8	9	10	11	12	13	14
1	014122.	PLÁTKY ZA SKLÁDKU TYP S-00 (OSTATNÍ ODPAD)	T	70,300	70,300	0,000	213,000	14 973,900	0,000	0,000	14 973,900	0,000	0,00
3	11372.	FRÉZOVÁNÍ ZPEVNĚNÝCH PLOCH ASFALTOVÝCH	M3	210,375	210,375	0,000	724,000	152 311,500	0,000	0,000	152 311,500	0,000	0,00
4	12922.	ČIŠTĚNÍ KRAJNIC OD NÁNOSU TL. DO 100MM	M2	170,000	170,000	0,000	56,000	9 520,000	0,000	0,000	9 520,000	0,000	0,00
5	12932.	ČIŠTĚNÍ PŘÍKOPU OD NÁNOSU DO 0,5M3/M	M	80,000	80,000	0,000	92,000	7 360,000	0,000	0,000	7 360,000	0,000	0,00
6	28999.	OPLÁŠTĚNÍ (ZPEVNĚNÍ) Z FÓLIE	M2	44,400	44,400	0,000	290,000	12 876,000	0,000	0,000	12 876,000	0,000	0,00
7	56962.	ZPEVNĚNÍ KRAJNIC Z RECYKLOVANÉHO MATERIÁLU TL DO 100MM	M2	170,000	170,000	0,000	86,000	14 620,000	0,000	0,000	14 620,000	0,000	0,00
8	572214.a	SPOJOVACÍ POSTŘÍK Z MODIFIK EMULZE DO 0,5KG/M2	M2	2 558,515	2 558,515	0,000	12,000	30 702,180	0,000	0,000	30 702,180	0,000	0,00
9	572214.b	SPOJOVACÍ POSTŘÍK Z MODIFIK EMULZE DO 0,5KG/M2	M2	1 506,928	1 506,928	0,000	13,000	19 590,064	0,000	0,000	19 590,064	0,000	0,00
10	572224.	SPOJOVACÍ POSTŘÍK Z MODIFIK EMULZE DO 1,0KG/M2	M2	568,533	568,533	0,000	30,000	17 055,990	0,000	0,000	17 055,990	0,000	0,00
11	57476R.	VOZOVKOVÉ VÝZTUŽNÉ VRSTVY Z GEOKOMPOZITU S PES GEOTEXILÍÍ	M2	568,533	568,533	0,000	118,000	67 086,894	0,000	0,000	67 086,894	0,000	0,00
12	574B34.	ASFALTOVÝ BETON PRO OBRUSNÉ VRSTVY MODIFIK ACO 11+, 11S TL 40MM <i>z geodetického zaměření skutečnosti 1300 m2 1300-1263,45=36,55 JC převzata z SOD</i>	M2	1 263,450	1 300,000	36,550	252,000	318 389,400	0,000	9 210,600	327 600,000	9 210,600	2,89
13	574D56.	ASFALTOVÝ BETON PRO LOŽNÍ VRSTVY MODIFIK ACL 16+, 16S TL 60MM <i>vrstva ACL přičtena poměrově +3% dle navýšení položky ACO (za účelem vytvoření spádu) 1295,065+3%=1332,495 JC převzata z SOD</i>	M2	1 295,065	1 332,495	37,430	356,000	461 043,140	0,000	13 325,080	474 368,220	13 325,080	2,89
14	574E66.	ASFALTOVÝ BETON PRO PODKLADNÍ VRSTVY ACP 16+, 16S TL 70MM <i>vrstva ACP přičtena poměrově +3% dle položky ACO a ACL (za účelem vytvoření spádu) 1340,565+3%=1379,165 JC převzata z SOD</i>	M2	1 340,565	1 379,165	38,600	360,000	482 603,400	0,000	13 896,000	496 499,400	13 896,000	2,88
15	577A2.	VÝSPRAVA TRHLIN ASFALTOVOU ZÁLIVKOU MODIFIK	M	379,040	379,040	0,000	77,000	29 186,080	0,000	0,000	29 186,080	0,000	0,00
16	912A8.	BALISETY Z PLASTICKÝCH HMOT	KUS	3,000	3,000	0,000	1 537,000	4 611,000	0,000	0,000	4 611,000	0,000	0,00
17	914131.	DOPRAVNÍ ZNAČKY ZÁKLADNÍ VELIKOSTI OCELOVÉ FÓLIE TR 2 - DODÁVKA A MONTÁŽ	KUS	5,000	5,000	0,000	1 118,000	5 590,000	0,000	0,000	5 590,000	0,000	0,00
18	914133.	DOPRAVNÍ ZNAČKY ZÁKLADNÍ VELIKOSTI OCELOVÉ FÓLIE TR 2 - DEMONTÁŽ <i>na základě nové situace DZ upraveno množství demontovaných SDZ</i>	KUS	4,000	7,000	3,000	59,000	236,000	0,000	177,000	413,000	177,000	75,00
19	914431.	DOPRAVNÍ ZNAČKY 100X150CM OCELOVÉ FÓLIE TR 2 - DODÁVKA A MONTÁŽ	KUS	1,000	1,000	0,000	6 741,000	6 741,000	0,000	0,000	6 741,000	0,000	0,00
20	914433.	DOPRAVNÍ ZNAČKY 100X150CM OCELOVÉ FÓLIE TR 2 - DEMONTÁŽ	KUS	1,000	1,000	0,000	89,000	89,000	0,000	0,000	89,000	0,000	0,00
21	914911.	SLOUPKY A STOJKY DOPRAVNÍCH ZNAČEK Z OCELI TRUBEK SE ZABETONOVÁNÍM - DODÁVKA A MONTÁŽ <i>na základě nové situace DZ upraveno množství osazeného SDZ</i>	KUS	5,000	3,000	-2,000	1 242,000	6 210,000	-2 484,000	0,000	3 726,000	-2 484,000	-40,00
22	914913.	SLOUPKY A STOJKY DZ Z OCELI TRUBEK ZABETON DEMONTÁŽ <i>na základě nové situace DZ upraveno množství demontovaných SDZ</i>	KUS	5,000	4,000	-1,000	177,000	885,000	-177,000	0,000	708,000	-177,000	-20,00
23	915111.	VODOROVNÉ DOPRAVNÍ ZNAČENÍ BARVOU HLADKÉ - DODÁVKA A POKLÁDKA <i>zvětšení šířky VDZ z 125mm na 250mm délka*šířka nové čáry - plocha původní 326,68*0,250-41,7=39,97m2</i>	M2	65,988	105,958	39,970	118,000	7 786,584	0,000	4 716,460	12 503,044	4 716,460	60,57

Příloha č. 7

24	915221.	VODOR DOPRAV ZNAČ PLASTEM STRUKTURÁLNÍ NEHLUČNÉ - DOD A POKLÁDKA	M2	65,988	105,958	39,970	331,000	21 842,028	0,000	13 230,070	35 072,098	13 230,070	60,57
		<i>zvětšení šířky VDZ z 125mm na 250mm délka*šířka nové čáry - plocha původní 326,68*0,250-41,7=39,97m²</i>											
25	917224.	SILNIČNÍ A CHODNIKOVÉ OBRUBY Z BETONOVÝCH OBRUBNÍKŮ ŠÍŘ 150MM	M	18,900	18,900	0,000	619,000	11 699,100	0,000	0,000	11 699,100	0,000	0,00
26	935161.	MIKROŠTĚRBINOVÉ ŽLABY S PŘERUŠOVANOU ŠTĚRBINOU BEZ VNITŘNÍHO SPÁDU	M	20,000	20,000	0,000	3 548,000	70 960,000	0,000	0,000	70 960,000	0,000	0,00
27	96654.	ODSTRANĚNÍ ŽLABŮ Z DÍLCŮ (VČET ŠTĚRBINOVÝCH) ŠÍŘKY 250MM	M	9,500	9,500	0,000	130,000	1 235,000	0,000	0,000	1 235,000	0,000	0,00
								1 775 203,26	-2 661,00	54 555,21	1 827 097,46	51 894,21	2,92

M-SILNICE, a.s.
Husova 1697
530 03 Pardubice

V Kolíně dne 8.7.2023

„II/330 Poříčany – D11" – žádost o změnu rozsahu Díla

S odvoláním na článek 6 Práva a povinnosti objednatele Smlouvy o dílo 1441/00066001/2022, odst. 6.8.

Objednatel může požadovat změnu rozsahu Díla, a to při respektování povinností Objednatele dle zákona č. 134/2016 Sb., o zadávání veřejných zakázek, ve znění pozdějších předpisů (dále jen „Zákon o VZ“). Zhotovitel je v takovém případě povinen vyhovět požadavku Objednatele a (i) snížit rozsah Díla nebo (ii) bez zbytečného odkladu podat nabídku na zvýšení rozsahu Díla o plnění stejného charakteru jako Dílo sjednané ve Smlouvě s tím, že:

- a) při snížení rozsahu se Cena Díla odpovídajícím způsobem sníží,
- b) při zvýšení rozsahu bude Cena Díla v nabídce Zhotovitele stanovena na základě cen uvedených v Nabídce v Oceněném soupisu prací,
- c) termín dokončení Díla se ve vhodných případech přiměřeně upraví dohodou smluvních stran,
- d) snížení či zvýšení rozsahu bude upraveno písemným dodatkem Smlouvy

žádáme o změnu rozsahu díla v souladu s návrhem spočívajícím v navýšení plochy skutečně provedených asfaltových vrstev proti zadání dle geodetického zaměření, navýšení plochy VDZ a úprava situace svislého dopravního značení na základě projednání stanovení místní úpravy provozu s Policií ČR.

Současně žádáme zhotovitele o zpracování a předložení Změny během výstavby (ZBV3).

za
Krajskou správu a údržbu silnic Středočeského kraje,
příspěvková organizace
Zborovská 81/11
Praha 5, Smíchov
PSČ: 150 00

Petr Holan
vedoucí oblasti Kutná Hora

ZBV 3: Doměrky asfaltových ploch, VDZ a SDZ.

Oproti výkazu výměr bylo po skutečném zaměření asfaltových ploch zjištěno větší množství těchto ploch.

Po jednání policie ČR a AD bylo dohodnuto, že místo VDZ šířce 125 mm (v PD) bude provedeno v šířce 250 mm.

Na základě projednání a policie a AD upravena situace svislého dopravního značení.

ZBV 4: Doměrky asfaltových ploch, prodloužení dešťové kanalizace, obruby, VDZ a SDZ.

Oproti výkazu výměr bylo po skutečném zaměření asfaltových ploch zjištěno menší množství těchto ploch.

Jelikož stávající odvodnění komunikace bylo krátké a zaplavovalo komunikaci rozhodlo se po jednání s AD o prodloužení původního odvodnění komunikace.

Na základě jednání s AD se nemusela provádět výšková úprava nájezdové plochy ke vjezdové bráně a proto byly vynechány silniční obruby.

Po jednání policie ČR a AD bylo dohodnuto, že místo VDZ šířce 125 mm (v PD) bude provedeno v šířce 250 mm.

Na základě projednání a policie a AD upravena situace svislého dopravního značení.

V Kynšperku nad Ohří : 27.7.2023

TDS : Petr Stoklasa

Věc: Vyjádření AD k Návrhu změny č.3 /ZBV 3/

Stavba: II/330 Poříčany - D 11

Stavební objekt SO 103

Datum: 31.7.2023

Vyřizuje: Ing. Daniel Polič, Ph.D.

Na základě nového projednání s PČR a AD byla upravena situace dopravního značení.

Šířka VDZ byla rozšířena na 250 mm z původních 125 mm uvedených v PD. Tato změna vznikla na základě nového požadavku po projednání s Policií ČR.

Plocha asfaltových vrstev byla navýšena na základě zaměření skutečného stavu po realizaci.

AD s touto navrženou změnou souhlasí. Dodavatelem navržené řešení je z technického hlediska proveditelné.

Podpis:

In

Náležitosti a přesnosti odpovídá právním předpisům a podmínkám písemně dohodnutým s objednatelem

Číslo ověření: 174/2022

Datum: 28.11.2022

Souřadnicový systém: JTSK

Výškový systém: Bpv

Zaměřil:	Ing. Lukáš Weiss	 PRAGEMA s.r.o. Na Pankráci 58/1062 140 00 Praha 4 tel./fax: 241 480 809 e-mail: pragema@pragema.cz	
Zpracoval:	Ing. Lukáš Weiss		
oprávněný zeměměřický	Ing. Lukáš Weiss		
Název díla:	Geodetické zaměření skutečného provedení stavby II/330 POŘÍČANY - D11 - PD	Formát:	2 x A4
Název přílohy:	Technická zpráva	Datum:	listopad 2022
		Číslo zakázky:	142/2022
		Měřítko:	Příloha č.:
		-	1

Technická zpráva

zakázkové číslo: 142/2022

Akce:

II/330 POŘÍČANY - D11 - PD

Geodetické zaměření skutečného provedení stavby

Předmět díla:

nová vozovka, zp. plochy, obruby, svodidla, krajnice, povrchové znaky inž. sítí, sanace, terénní úpravy, palisáda, zatrubnění příkopu

Použité geodetické referenční systémy:

S-JTSK, Bpv

Bodová pole:

Zaměření bylo provedeno metodou RTK GNSS s připojením na síť permanentních stanic Trimble VRS NOW

Třída přesnosti mapování:

2

Způsob zaměření:

Zaměření bylo provedeno po dokončení stavby polární metodou s připojením na vytyčovací síť stavby.

Způsob zpracování:

Zpracování díla bylo provedeno v úrovni 2D ve formátu DWG v programu BricsCad v8. Situace zaměření byla zpracována vytištěna v měřítku 1:500

Datum zaměření:

08 - 11/2022

Datum zpracování:

28.11.2022

Použité přístroje:

GNSS R12

Zaměřil:

Ing. Lukáš Weiss

Zpracoval:

Ing. Lukáš Weiss

Ze zaměření byly určeny tyto výměry:

Nová živice:	21 790 m2
SO 101:	2650 m2
SO 102:	2025 m2
SO 103:	1300 m2
SO 104:	2103 m2
SO 105:	13712 m2

RE: DZ Poříčany

Čt 10.11.2022 9:59

Komu: Daniel Polič | DIPRO < >
Kopie: Josef Čuřík | DIPRO <j > án Kukura

Dopravní inspektorát, Policie ČR KŘP Stč. kraje, územní odbor Kolín, jako příslušný orgán Policie České republiky podle § 1 zákona č. 12/1997 Sb., o bezpečnosti a plynulosti silničního provozu a § 77 odst. 2 písm. b) zák. č. 361/2000 Sb., o provozu na pozemních komunikacích a o některých změnách, ve své územní působnosti,

nemá námitek

k předloženému záměru změny místní úpravy provozu dle předložené dokumentace na silnici č. II/330 v k.ú. Poříčany za předpokladu, že:

- instalované svislé a vodorovné dopravní značení bude v souladu se Zásadami pro dopravní značení na pozemních komunikacích TP 65, Zásadami pro vodorovné dopravní značení na pozemních komunikacích a Zásadami pro označování dopravních situací na pozemních komunikacích TP 169;
- provedení dopravních značek musí odpovídat svým rozměrem, tvarem a barevným provedením vyhl. MD č. 294/2015 Sb., kterou se provádějí pravidla provozu na pozemních komunikacích, ve znění pozdějších předpisů a musí být v souladu s ČSN EN 12899-1, musí být schváleno Ministerstvem dopravy;
- instalované dopravní značení a zařízení musí být schváleno Ministerstvem dopravy a instalováno odbornou firmou, nebo osobou s platným oprávněním pro tyto práce.

Odůvodnění

Policie České republiky, jakožto dotčený orgán vydávající závazné stanovisko, s uvedeným návrhem souhlasí, neboť odpovídá obecným požadavkům na bezpečnost a plynulost provozu na pozemních komunikacích.

O povolení instalace dopravního značení a zařízení požádejte příslušný silniční a správní úřad.

Dopravní inspektorát si vyhrazuje právo toto stanovisko změnit nebo doplnit, pokud si to bude vyžadovat změna situace v silničním provozu.

por. Ing. Tomáš Barták
komisař

ÚZEMNÍ ODBOR KOLÍN
Dopravní inspektorát

Václavská 11
280 16 Kolín



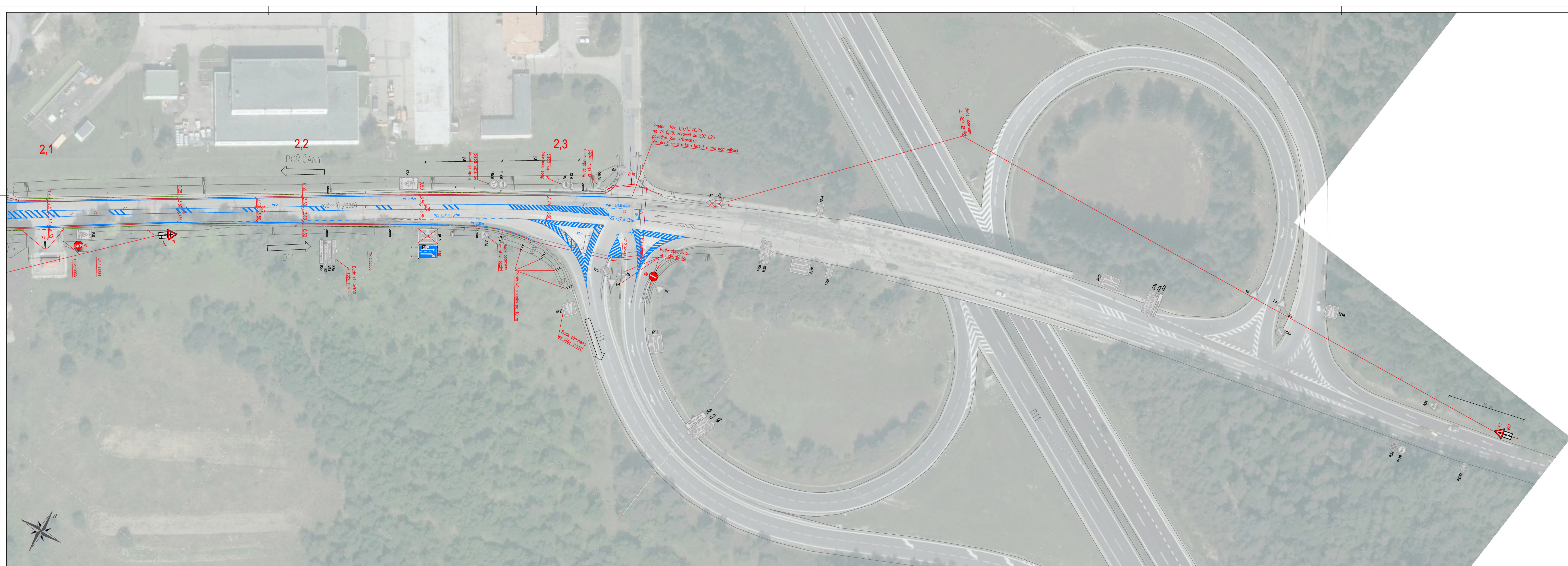

Legenda stávajícího stavu:

- Změření skut. stavu
- Stávající VDZ
- Katastr

Legenda SO 100 Komunikace:

- Osa komunikace
- Hrana komunikace (asfalt/nezp.kraj.)
- Hrana neuzpevněné krajice
- Obruba ABO 2-15
- Obruba žulové OPB
- Kostky žulové drábné 10/12, dvořádek, uloženo do betonu
- Palsády – betonové, #20cm
- Svedidla ocelové
- Štěrbinový odvádňovací betonový žlab s mřížkou
- Ocelové zábradlí – znovuosazené
- Nové VDZ
- Rozhraní SO
- Obnovená uliční vpust

- C4a Návrh nového SDZ
- P2 Stávající SDZ

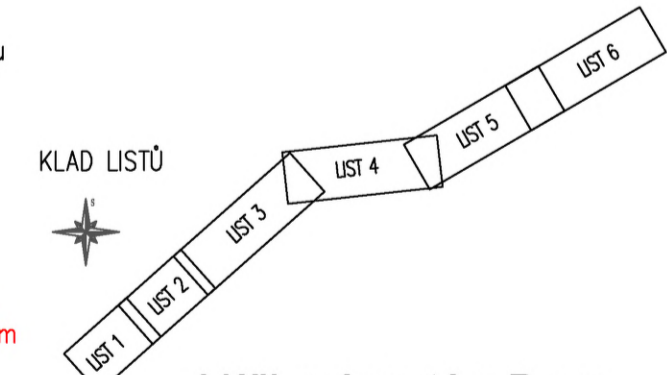

Pozn.:
Znovu osazené budou také směrové sloupky Z11a,b v extenzivně šířící komunikace ve stávajícím rozsahu v přímě po 50 m, v oblouku menším než 8000 po 25 m

Souřadnicový systém JTSK Výškový systém B.p.v.

<p>Projektant: DIPRO, spol. s r.o. Dopravní a inženýrské projekty, projektová, inženýrská a konzultační kancelář Na Zahonech 27/884, 141 00 Praha 4 IČO 48592722</p>			
Investor:	M - SILNICE a.s. Husova 1697 530 03 Pardubice	Vypracoval:	Ing. Čuřík
Místo stavby:	k.ú. Poříčany (725986)	Odp. proj.:	Ing. Čuřík
Stavba:	II/330 POŘIČANY - D11	Kontrola:	Ing. Zrzavý
Výkres:	SO 101 - KOMUNIKACE SITUACE DOPRAVNÍHO ZNAČENÍ - 4. DÍL	Zak. číslo:	21-087-08
		Datum vyprac.:	08/2022
		Stupeň:	RDS
		Měřítko:	1:500
		Číslo výkresu:	D.1.7.4



Městský úřad Český Brod

Odbor dopravy a obecní živnostenský úřad
náměstí Husovo 70 | 282 01 | Český Brod

ČÍSLO SPISU: S-MUCB 48600/2022 ODŽÚ-Srs

ČÍSLO JEDNACÍ: MUCB 52204/2022

VYŘIZUJE: Mgr. Soňa Sršňová
oprávněná úřední osoba

TELEFON:

DATUM: 5.10.2022

VEŘEJNÁ VYHLÁŠKA

OZNÁMENÍ NÁVRHU OPATŘENÍ OBECNÉ POVAHY

Městský úřad Český Brod, odbor dopravy a obecní živnostenský úřad, jako věcně a místně příslušný správní orgán podle § 124 odst. 6 zákona č. 361/2000 Sb., o provozu na pozemních komunikacích a o změnách některých zákonů, ve znění pozdějších předpisů (dále jen „zákon o silničním provozu“), zahájil na základě návrhu ze dne 13. 9. 2022 žadatele: DIPRO, spol. s r. o., IČ:485 92 722, Modřanská 11/1387, Praha 12 – Modřany, řízení o návrhu opatření obecné povahy podle § 171 zákona č. 500/2004 Sb., správní řád, ve znění pozdějších předpisů (dále jen „správní řád“) a podle § 77 odst. 1) písm. c) zákona o silničním provozu,

stanovení místní úpravy provozu na silnici II/330 v k. ú. Poříčany

Stanovení spočívá v instalaci dopravního značení po rekonstrukci stávající komunikace II/330 v rozsahu od jižního okraje obce Poříčany po nájezd na dálnici D 11.

Viz dopravně inženýrské opatření, které je nedílnou součástí tohoto návrhu opatření obecné povahy.

Odůvodnění:

Spol. DIPRO, spol. s r. o., IČ:485 92 722, Modřanská 11/1387, Praha 12 - Modřany podala dne 13. 9. 2022 návrh na místní úpravu provozu na silnici II/330 v k. ú. Poříčany z důvodu rekonstrukce výše uvedené poz. komunikace. K akci vydal dne 18. 10. 2019 souhlas pod č. j. KRPS-255478-1/ČJ-2019-010406-DOŽ příslušný orgán – Policie ČR KŘP Střed. kraje Dopravní inspektorát Kolín.

Výzva:

V souladu s § 172, odst. 4 a 5 správního řádu mohou dotčené osoby podat k návrhu opatření připomínky nebo námítky v termínu do 30 dnů ode dne zveřejnění návrhu na úřední desce.

Poučení:

K návrhu opatření obecné povahy může kdokoliv, jehož práva, povinnosti nebo zájmy mohou být opatřením obecné povahy přímo dotčeny, uplatnit u správního orgánu písemné připomínky. Vlastníci nemovitostí, jejichž práva, povinnosti nebo zájmy související s výkonem vlastnického práva mohou být opatřením obecné povahy přímo dotčeny, mohou rovněž podat proti návrhu opatření obecné povahy písemně odůvodněné námítky ke správnímu orgánu ve lhůtě 30 dnů ode dne jeho zveřejnění.

Mgr. Soňa Sršňová v.r.
referent odboru dopravy a obecního živnostenského úřadu
oprávněná úřední osoba
otisk úředního razítka

Příloha:

- DIO

Toto oznámení musí být vyvěšeno po dobu 15 dnů na úřední desce Města Český Brod a obce Poříčany.

Vyvěšeno dne:

Sejmuto dne :

Razítko orgánu, který potvrzuje vyvěšení a sejmutí oznámení.

Doručuje se:

Veřejnou vyhláškou (ve smyslu § 172 správního řádu)
DIPRO, spol. s r. o, Modřanská 11/1387, Praha 12 - Modřany
Obec Poříčany, Lipová 235, 289 14 Poříčany (k vyvěšení na úřední desce)

Na vědomí

Policie ČR KŘP Střed. kraje DI Kolín, Václavská 11, 280 16 Kolín 3

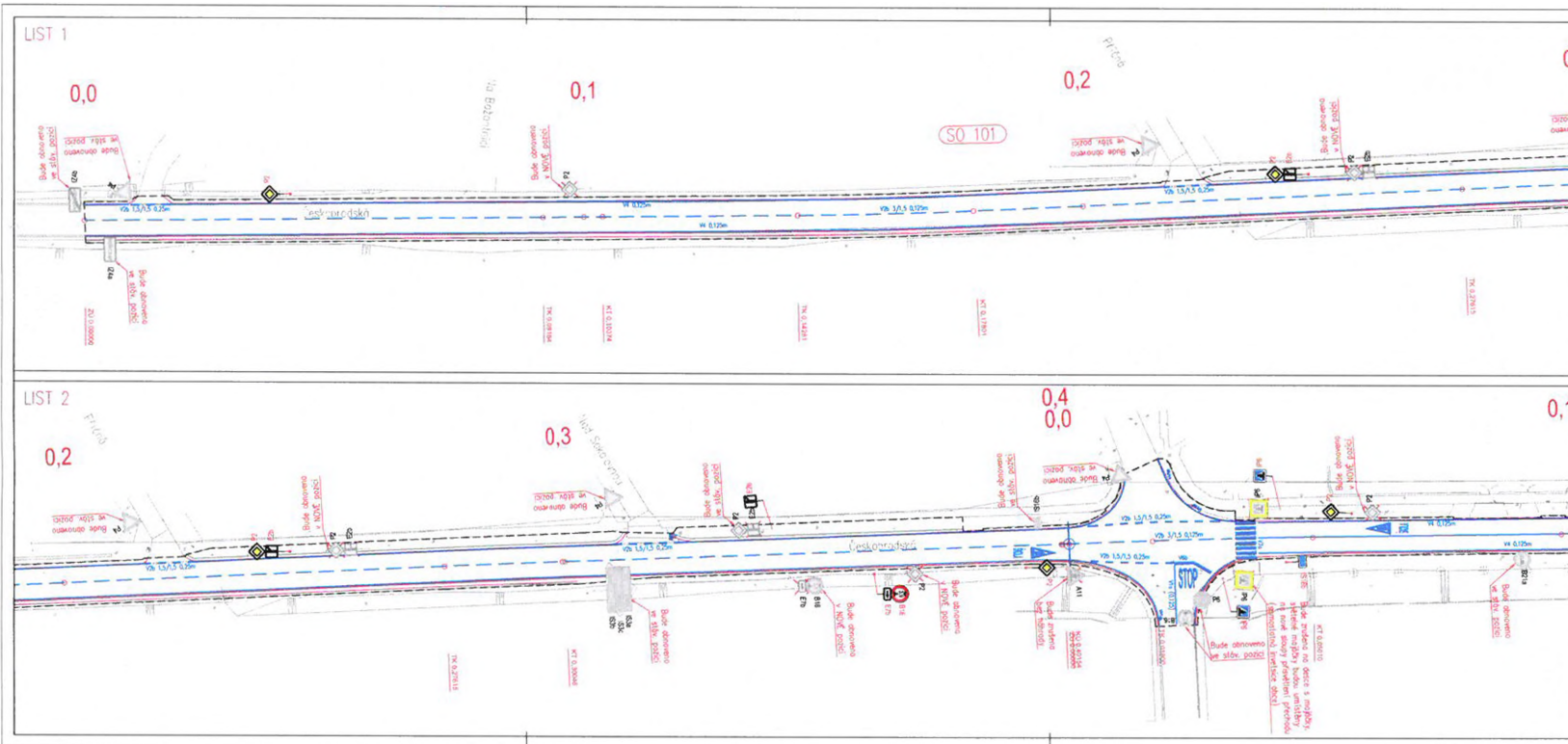

- Legenda stěběžných stov:
 - Změřeni skup. stov
 - Sítňující VOZ
 - Kolastr



- Legenda SO 100 Komunikace:
 - Osa komunikace
 - Hrana komunikace (osfat/nezp.kraj)
 - Hrana nezapnebné krajice
 - Obybe ABO 2-15
 - Obybe žulové DPS
 - Kosačky žulové drobné 10/12, dvořřádek, uložena do betonu
 - Palobdy - betonové, #20cm
 - Svodiče ocelové
 - Státnostný odvěřovací betonový žab s mřížkou
 - Ocelové zábradlí - znovousazené
 - Nové VOZ
 - Rozstraní SO
 - a/U/V1 Obnověná uliční vpust
 Pozn.:
 Znamy osazeny budce také směrně uličky ZT1a2 v exstřněbně žabě komunikace ve stěběžném rozsahu



Souřadnicový systém JTSK Vyškový systém B.p.v.

Projektant: DIPRO, spol. s r.o. Dopravní a inženýrské projekty, projektová, inženýrská a konzultační kancelář Na Záhonech 27/884, 141 00 Praha 4			
Investor: M - SILNICE a.s. Husova 1607 530 03 Pardubice	Vypracoval: Ing. Cukla	Kontrola: Ing. Zizky	Zak. číslo: 21-087-08
Místo stavby: k.ú. Poříčany (725986)	Vedl. projekt: Ing. Polák	Datum vyprac.: 08/2022	Stupeň: RDS
Stavba: II/330 POŘÍČANY - D11			Měřítko: 1:500
Výkres: SO 101 - KOMUNIKACE SITUACE DOPRAVNÍHO ZNAČENÍ - 1. DÍL			Číslo výkresu: D.1.7.1

