

KUPNÍ SMLOUVA č. j.:

**„Sjednocení systému EPS v areálu Plavská,
krajské ředitelství policie Jihočeského kraje“**
(podle § 2079 a násl. zákona č. 89/2012 Sb., občanský zákoník)

I. Smluvní strany

Prodávající

Společnost: EPOS Lišov spol. s r.o.

Se sídlem: Miletínská 376/19, 373 72 Lišov

Zastoupený(á): p. Stanislavem Čutkou

IČO: 472 38 208

DIČ: CZ47238208

Bankovní spojení:

Číslo účtu:

Osoba oprávněná jednat ve věcech této kupní smlouvy: p. Stanislav Čutka

telefon: e-mail: epos-lisov@epos-lisov.cz

e-mail: epos-lisov@epos-lisov.cz

Zapsán v obchodním rejstříku, vedeným u Krajského soudu v Českých Budějovicích, oddíl C, vložka 2018

Kupující

Česká republika - Krajské ředitelství policie Jihočeského kraje,
se sídlem Lamova 193/26, 370 74 České Budějovice,

ředitelem krajského ředitelství

IČO: 75151511

Není plátee DPH

Bankovní spojení: ČNB České Budějovice

II.

Úvodní ustanovení

Podkladem pro uzavření této smlouvy je nabídka prodávajícího ze dne 6. listopadu 2023 podaná na veřejnou zakázku s názvem „Sjednocení systému EPS v areálu Plavská, krajské ředitelství policie Jihočeského kraje“ (dále též „nabídka“).

III.

Předmět plnění

Předmětem této kupní smlouvy (dále jen „smlouva“) je **dodávka, instalace a zprovoznění nové ústředny EPS - typ MHU 117, výrobce LITES Liberec - včetně navazujících technologií a příslušných rozvodů, propojení se systémy stávajícími a demontáží systémů nahrazovaných, vše s dodávkou do místa plnění a s plným odborným zprovozněním (dále jen „zboží“), toto vše dle příslušných norem a předpisů. Součástí dodávky jsou funkční zkoušky, proškolení obsluhy a dodání dokladů ke zboží** (ke všem dodaným zařízením „prohlášení o shodě“ od výrobce, návody k obsluze v českém jazyce, protokoly, příslušné certifikáty a osvědčení atp.) a to vše v ceně uvedené v čl. VI této smlouvy, v rozsahu blíže specifikovaných v příloze č., která tvoří nedílnou součást této smlouvy 1 (položkový rozpočet -soupis prací a dodávek).

IV.

Doba plnění, pověřená osoba kupujícího

1. Prodávající je z důvodu administrativních procesů spočívajících na straně kupujícího oprávněn dodat zboží a zahájit plnění nejdříve po písemné výzvě (např. e-mailem) učiněné pověřenou osobou kupujícího - předpokládaný termín výzvy - 20. listopadu 2023. Dodávka a plnění smlouvy proběhne v roce 2023.
2. Dokončení dodávek a plnění smlouvy bude pak do 21 kalendářních dní od zahájení dle výzvy, nedohodnou-li se smluvní strany jinak.
3. Pověřená osoba kupujícího, kontaktní osoba –

V.

Místo plnění, dodání a převzetí zboží

1. Místem plnění je objekt Krajského ředitelství policie Jihočeského kraje, Plavská 1913/2, České Budějovice.
2. Zboží bude dodáno převzetím zboží kupujícím po potvrzení předávacího protokolu v místě dodání. K podpisu předávacího protokolu je oprávněna pověřená osoba kupujícího uvedená v čl. IV, odst. 3.
3. Prodávající dodá při předání zboží:
 - předávací protokol ve dvou vyhotoveních,
 - návody k obsluze v českém jazyce, doklady o shodě,
 - fakturu ve dvou vyhotoveních, nebude-li tato zaslána písemně nebo elektronicky – viz čl. VII, odstavce 4 a 5.

VI.

Kupní cena

1. Smluvní strany se dohodly na celkové ceně předmětu plnění uvedeného v čl. III a specifikovaného v příloze č. 1 smlouvy ve výši:

Cena bez DPH	460 676,00 Kč
DPH 21%	96 741,96 Kč
Cena celkem vč. DPH	557 417,96 Kč

Slovy celkem vč. DPH: pět set padesát sedm tisíc čtyři sta sedmnáct korun českých devadesát šest haléřů

2. Cena zahrnuje veškeré náklady spojené s úplným dodáním zboží do místa plnění - tj. dopravu, instalaci, demontáž a likvidaci systémů nahrazovaných, plné odborné zprovoznění a funkční zkoušky, včetně konfigurace, proškolení obsluhy a dodání příslušných dokladů ke zboží.

3. Dohodnutá celková kupní cena je cenou nejvýše přípustnou.

VII.

Platební podmínky

1. Prodávající je oprávněn fakturovat kupní cenu jednou fakturou a to po úplném dodání zboží a po potvrzení kompletní realizace dodávky dle čl. III pověřenou osobou kupujícího na předávacím protokolu dle čl. IV, dle odst. 2 a 3.

2. Faktura musí obsahovat náležitosti v souladu se zákonem č. 235/2004 Sb., o dani z přidané hodnoty a musí být v souladu s náležitostmi občanského zákoníku.

3. **Faktura bude viditelně označena** [redacted]

4. Úhrada kupní ceny bude kupujícím provedena do 30 kalendářních dnů od doručení faktury, jejíž součástí bude kopie podepsaného předávacího protokolu. Faktura bude zaslána ve dvojím vyhotovení na adresu: **Krajské ředitelství policie Jihočeského kraje, Odbor specializovaných činností, Lannova 193/26, 370 74 České Budějovice** (fakturační adresa), případně předána osobně odpovědné osobě kupujícího po řádném předání zboží a po potvrzení předávacího protokolu.

5. **Kupující souhlasí s možnou alternativní formou doručení faktury v elektronické podobě, a to pouze jejím zasláním do datové schránky (eb8ai73).** V tomto případě bude předmět zprávy povinně označen: [redacted]

6. Kupující je oprávněn fakturu do data splatnosti vrátit, aniž by se dostal do prodlení s její splatností, pokud obsahuje nesprávné cenové údaje rozdílné s ustanoveními smlouvy, není ve dvojím vyhotovení a správně označena nebo neobsahuje některou z dohodnutých náležitostí.

7. Pokud zhotovitel doručí fakturu objednateli v období **od 15. prosince** aktuálního kalendářního roku **do 28. února** následujícího kalendářního roku, činí splatnost takto doručené faktury **60 kalendářních dnů** ode dne doručení takové faktury objednateli.

8. Kupní cena bude kupujícím uhrazena převodním příkazem z účtu kupujícího na účet prodávajícího a považuje se za uhrazenou okamžikem odepsání fakturované ceny z účtu kupujícího.

9. Zálohu na zboží kupující neposkytuje.

VIII.

Odpovědnost za vady, záruka a záruční servis

1. Záruční doba (při dodržení podmínek záruky) je stanovena na **24 měsíců** a počíná běžet dnem převzetí zboží kupujícím. Případné vady zboží je kupující povinen bez zbytečného odkladu písemně reklamovat u prodávajícího. Ten je povinen vady, na něž se vztahuje záruka a které jsou oznámeny v záruční lhůtě, na své náklady neprodleně odstranit.

2. Prodávající je povinen zabezpečit po dobu záruky příslušný záruční servis.

Zařízení k provedení záručního servisu bude předáno v místě provozovny kupujícího, nebude-li dohodnuto jinak.

3. Prodávající je povinen zabezpečit zpoplatněné servisní zabezpečení nad rámec záruky a to do pěti pracovních dnů od nahlášení kupujícím a to ještě po dobu tří let od ukončení záruky.

IX.

Všeobecné dodací podmínky, povinnosti a práva smluvních stran v průběhu realizace

1. Realizace dodávky proběhne jednorázově a v rozsahu tak, jak je uvedeno v čl. III předmět plnění.

2. Prodávající disponuje platným osvědčením o oprávnění na instalaci a servis, uvedení do provozu a konfiguraci ústředny typu MHU 106, MHU 109 a MHU 117 od výrobce LITES Liberec.

3. V průběhu realizace plnění, tj. v době demontáže ústředny MHU 106, je prodávající povinen zajistit funkčnost stávajícího zbylého systému.

4. Prodávající je povinen dodat zboží nové a originální, v obvyklé kvalitě a jakosti, jaké je příslušnými normami vyžadováno pro toto zboží.

5. Kupující si vyhrazuje právo ponechat si jím označený demontovaný materiál. Ostatní materiál, o který kupující nebude mít zájem, bude ekologicky likvidován prodávajícím na jeho náklad včetně odvozu. Kupující obdrží kopii dokladu o likvidaci odpadu.

6. Součástí dodávky bude kromě ostatních dokladů také návod k použití a údržbě v českém jazyce.

7. Převzetím zboží a podpisem předávacího protokolu odpovědnou osobou kupujícího nabývá

vlastnického práva Česká republika s příslušností k hospodaření se zbožím pro Krajské ředitelství policie Jihočeského kraje.

X.

Smluvní pokuta a úroky z prodlení

1. Kupující je oprávněn účtovat prodávajícímu smluvní pokutu ve výši 0,25 % z celkové ceny nedodaného zboží včetně DPH za každý den prodlení, při nesplnění dodací lhůty podle čl. IV smlouvy.
2. Prodávající je oprávněn účtovat kupujícímu zákonný úrok z oprávněně fakturované a neuhrazené částky včetně DPH za každý den prodlení kupujícího s placením faktury.
3. Povinnost uhradit smluvní pokutu je 15 kalendářních dnů od obdržení výzvy druhé smluvní strany k jejímu zaplacení.
4. Náhrada případně vzniklé škody tímto není dotčena.

XI.

Platnost a účinnost

1. Tato smlouva nabývá platnosti dnem jejího podpisu oběma smluvními stranami a je účinná dnem uveřejnění v registru smluv, přičemž platí, že povinným k uveřejnění v registru smluv je kupující. Prodávající souhlasí s uveřejněním smlouvy v registru smluv.

XII.

Další ujednání

1. Vzájemné vztahy smluvních stran, které nejsou výslovně řešeny v této smlouvě, se řídí příslušnými ustanoveními občanského zákoníku.
2. Kupující je oprávněn odstoupit od smlouvy v případě podstatného porušení této smlouvy prodávajícím. Odstoupení od smlouvy je možné pouze v souladu s občanským zákoníkem.
3. Prodávající prohlašuje, že na sebe přebírá nebezpečí změny okolností dle § 1765 odst. 2, občanského zákoníku.
4. Smluvní strany se zavazují, že veškeré spory vzniklé v souvislosti s plněním smlouvy budou řešeny nejprve smírnou cestou - dohodou. Nedojde-li k dohodě, budou spory řešeny soudní cestou.
5. Tato smlouva může být měněna nebo doplňována jen písemnými očíslovanými dodatky.
6. Tato smlouva je vyhotovena elektronicky.
7. Smluvní strany prohlašují, že smlouvu uzavřely na základě svobodné vůle, nikoliv v tísní za nápadně nevýhodných podmínek. S celým obsahem smlouvy jsou srozuměny, což stvrzují svými podpisy.

Příloha č. 1: položkový rozpočet

5 stran

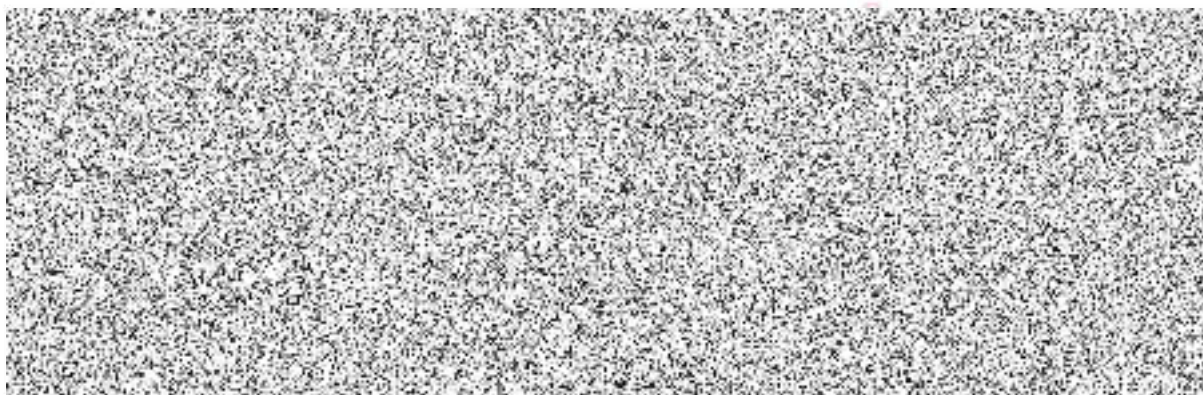

poř. č. 1 k

počet stran: 3

REKAPITULACE STAVBY

Kód: 23009009
Stavba: Policie ČR – areál Plavská, Č. Budějovice

KSO: Místo: CC-CZ: Datum: 06.11.2023

Zadavatel: IČ: DIČ:

Uchazeč: EPOS Lišov spol. s r. o. IČ: 47238208 DIČ: CZ47238208

Projektant: IČ: DIČ:

Zpracovatel: IČ: DIČ:

Poznámka:

Cena bez DPH			460 676,00
DPH základní	Sazba daně 21,00%	Základ daně 460 676,00	Výše daně 96 741,96
DPH snížená	Sazba daně 15,00%	0,00	0,00
Cena s DPH v CZK			557 417,96

Projektant

Zpracovatel

Datum a podpis: Razítko

Datum a podpis: Razítko

Objednavatel

Uchazeč

Datum a podpis: Razítko

Datum a podpis: Razítko

REKAPITULACE OBJEKTŮ STAVBY A SOUPISŮ PRACÍ

Kód: 23009009

Stavba: Policie ČR – areál Plavská, Č. Budějovice

Místo: Datum: 06.11.2023

Zadavatel: Projektant:

Uchazeč: EPOS Lišov spol. s r. o. Zpracovatel:

Kód	Popis	Cena bez DPH [CZK]	Cena s DPH [CZK]
Náklady z rozpočtů		460 676,00	557 417,96
01 - EPS	Elektrická požární signalizace	460 676,00	557 417,96

REKAPITULACE ČLENĚNÍ SOUPISU PRACÍ

Stavba:

Policie ČR – areál Plavská, Č. Budějovice

Objekt:

01 - EPS - Elektrická požární signalizace

Místo:

Datum: 06.11.2023

Zadavatel:

Projektant:

Uchazeč: EPOS Lišov spol. s r. o.

Zpracovatel:

Kód dílu - Popis

Cena celkem [CZK]

Náklady ze soupisu prací

460 676,00

D01 - technologie - dodávka

238 215,00

D02 - technologie - montáž

81 034,00

D03 - kabeláž, instalační materiál - dodávka a montáž

44 637,00

D04 - ostatní

81 570,00

D05 - demontáž

15 220,00

SOUPIS PRACÍ

Stavba:

Policie ČR – areál Plavská, Č. Budějovice

Objekt:

01 - EPS - Elektrická požární signalizace

Místo:

Datum: 06.11.2023

Zadavatel:

Projektant:

Uchazeč:

EPOS Lišov spol. s r. o.

Zpracovatel:

PČ	Typ	Kód	Popis	MJ	Množství	J.cena [CZK]	Cena celkem [CZK]
----	-----	-----	-------	----	----------	--------------	-------------------

Náklady soupisu celkem

460 676,00

	D	D01	technologie - dodávka				238 215,00
1	M	59081408	ústředna EPS adresná analogová, max 3072 adres, modulární koncepce	kus	1,000	59 900,00	59 900,00
2	M	ABS.0704022265	AKU 40-12 - akumulátor 12V/40 Ah, 198x166x170 mm, 14,2 kg	kus	2,000	2 100,00	4 200,00
3	M	59081380	deska linková, 2 kruhové linky, 128 adres na jedné kruhové lince	kus	1,000	10 800,00	10 800,00
4	M	59081385	deska periférií pro vzdálené zobrazení (GSM, ethernet) a vysílání SMS	kus	1,000	15 900,00	15 900,00
5	M	59081390	deska vstupně/výstupní, 8 x vstup (hlídaný, kontaktní, izolovaný), 8 x výstup hlídané relé	kus	1,000	10 400,00	10 400,00
6	M	ADI.0035258.UR S	Hlásič kouře optický interaktivní	kus	34,000	1 570,00	53 380,00
7	M	ADI.0035259.UR S	Hlásič kouře optický interaktivní s izolátorem	kus	4,000	1 680,00	6 720,00
8	M	59081434	hlásič teplotní interaktivní adresný	kus	9,000	1 370,00	12 330,00
9	M	59081470	patice hlásiče standardní	kus	47,000	215,00	10 105,00
10	M	59081449	hlásič tlačítkový s izolátorem	kus	3,000	1 690,00	5 070,00
11	M	ADI.0035293.UR S	Tlačítkový hlásič adresovatelný/konvenční, IP65	kus	1,000	4 700,00	4 700,00
12	M	ADI.0035303.UR S	Vstupní jednotka (1x IN) s izolátorem	kus	4,000	1 990,00	7 960,00
13	M	59081394	jednotka vstupně-výstupní, relé, s izolátorem, 8xIN a 8xOUT	kus	1,000	7 540,00	7 540,00
14	M	ADI.0032973.UR S	Přepětová ochrana 230V AC/6A typ 3 s VF filtrem, porucha opticky i přerušením	kus	1,000	2 748,00	2 748,00
15	M	11.102.093R	hrubá/jemná přep.ochrana, 24Vss, pro jednu dat.linku s napájením, výměnný modul	kus	6,000	3 970,00	23 820,00
16	M	40561110	termostat prostorový	kus	1,000	692,00	692,00
17	M	742.1002R	Kryt pro 2 akumulátory 12V, 38 až 40Ah	kus	1,000	1 950,00	1 950,00
	D	D02	technologie - montáž				81 034,00
18	K	742210003	Montáž ústředny EPS čtyř nebo vícekruhové bez čelního panelu	kus	1,000	9 010,00	9 010,00
19	K	742210005	Montáž čelního panelu do ústředny EPS	kus	1,000	891,00	891,00
20	K	742210006	Montáž rozšiřující karty do ústředny EPS	kus	3,000	994,00	2 982,00
21	K	742210031	Montáž napájecího zdroje pro ústřednu EPS dle EN54-4	kus	1,000	1 130,00	1 130,00
22	K	742210041	Montáž akumulátoru 2x12 V pro ústřednu EPS	kus	2,000	291,00	582,00
23	K	742210121	Montáž hlásiče automatického bodového	kus	47,000	85,00	3 995,00
24	K	742210131	Montáž soklu hlásiče nebo patice	kus	47,000	470,00	22 090,00
25	K	742210151	Montáž tlačítkového hlásiče se sklíčkem	kus	4,000	516,00	2 064,00
26	K	742210251	Připojení kontaktu ovládaného nebo monitorovaného	kus	1,000	441,00	441,00
27	K	742210301	Montáž vstupně výstupního reléového prvku 1 kontakt s krytem	kus	4,000	338,00	1 352,00
28	K	742210305	Montáž vstupně výstupního reléového prvku 5 a více kontaktů s krytem	kus	1,000	1 310,00	1 310,00
29	K	742210421	Programování a oživení systému na jeden detektor EPS	kus	52,000	79,00	4 108,00
30	K	742210401R	Zpracování programu ústředny EPS	kus	1,000	8 500,00	8 500,00
31	K	742210503	Provedení koordinační funkční zkoušky EPS	kus	1,000	10 500,00	10 500,00
32	K	742210521	Výchozí revize systému EPS na jeden detektor	kus	52,000	159,00	8 268,00
33	K	742123001	Montáž přepětové ochrany pro slaboproudá zařízení	kus	7,000	507,00	3 549,00
34	K	741331075	Montáž termostatu bez zapojení vodičů	kus	1,000	262,00	262,00
	D	D03	kabeláž, instalační materiál - dodávka a montáž				44 637,00

PČ	Typ	Kód	Popis	MJ	Množství	J.cena [CZK]	Cena celkem [CZK]
35	M	34121134	kabel sdělovací oheň retardující bezhalogenový stíněný laminovanou Al fólií s příložným CuSn drátem s funkcí při požáru 180min a P90-R/PH120-R reakce na oheň B2cas1d1a1 jádro Cu plné 100V (SSKFH-V) 2x2x0,8mm ²	m	130,000	30,80	4 004,00
36	K	742121001	Montáž kabelů sdělovacích pro vnitřní rozvody do 15 žil	m	130,000	23,60	3 068,00
37	M	34571072	trubka elektroinstalační ohebná z PVC (EN) 2320	m	30,000	16,78	503,40
38	K	742110002	Montáž trubek pro slaboproud plastových ohebných uložených pod omítku	m	30,000	59,00	1 770,00
39	M	34571093	trubka elektroinstalační tuhá z PVC D 22, 1/25 mm, délka 3m	m	20,000	20,95	419,00
40	K	742110003	Montáž trubek pro slaboproud plastových ohebných uložených volně na příchytky	m	20,000	53,10	1 062,00
41	M	34571004	lišta elektroinstalační hranatá PVC 20x20mm	m	20,000	24,20	484,00
42	K	742110041	Montáž lišt vkládacích pro slaboproud	m	20,000	40,10	802,00
43	M	34571007	lišta elektroinstalační hranatá PVC 40x20mm	m	20,000	37,20	744,00
44	K	742110041	Montáž lišt vkládacích pro slaboproud	m	20,000	40,10	802,00
45	M	eps.3001	příchytka kabelové trasy s funkční schopností při požáru E90, P90-R, PS90, rozměr 18-21 mm, včetně montážního materiálu	kus	200,000	33,00	6 600,00
46	K	742111001	Montáž příchytky pro kabely samostatné ohniodolné pro slaboproud	kus	200,000	5,30	1 060,00
47	M	1588941R	závěsný kabel TCEPKPFLES 3x4x0,8	m	70,000	59,28	4 149,60
48	K	7590525085R	Montáž samonosného kabelu do 5 XN	m	70,000	117,00	8 190,00
49	M	34141029	vodič propojovací flexibilní jádro Cu lanované izolace PVC 450/750V (H07V-K) 1x16mm ²	m	100,000	48,25	4 825,00
50	K	741120001	Montáž vodičů Cu izolovaných plných a laněných žil 0,35-6 mm ² pod omítku (např. CY)	m	100,000	34,40	3 440,00
51	M	34571473	krabice do dutých stěn PVC přístrojová obdélníková 250x200mm s víčkem	kus	4,000	429,00	1 716,00
52	K	741112023	Montáž krabice nástěnná plastová čtyřhranná do 250x250 mm	kus	4,000	126,00	504,00
53	M	34571451	krabice pod omítku PVC přístrojová kruhová D 70mm hluboká	kus	4,000	30,60	122,40
54	K	741112001	Montáž krabice zapuštěná plastová kruhová	kus	4,000	92,90	371,60
	D	D04	ostatní				81 570,00
55	K	468081312	Vybourání otvorů pro elektroinstalace ve zdivu cihelném pl do 0,0225 m ² tl přes 15 do 30 cm	kus	4,000	111,00	444,00
56	K	468081315	Vybourání otvorů pro elektroinstalace ve zdivu cihelném pl do 0,0225 m ² tl přes 60 do 75 cm	kus	5,000	422,00	2 110,00
57	K	741128002	Ostatní práce při montáži vodičů a kabelů - označení dalším štítkem	kus	20,000	10,80	216,00
58	K	HZS4212	Hodinová zúčtovací sazba revizní technik specialista	hod	40,000	750,00	30 000,00
59	K	HZS4232	Hodinová zúčtovací sazba technik odborný	hod	40,000	630,00	25 200,00
60	M	742.1001R	oko pro kotvení závěsného kabelu do zdi, včetně montážního příslušenství	kus	4,000	950,00	3 800,00
61	K	742.0001R	montáž oka pro kotvení ve výšce do osmi metrů	kus	4,000	1 200,00	4 800,00
62	K	742.0002R	plošina pro práce ve výškách do osmi metrů	kus	1,000	15 000,00	15 000,00
	D	D05	demontáž				15 220,00
63	K	742210803	Demontáž ústředny EPS čtyř nebo vícekruhové	kus	2,000	2 160,00	4 320,00
64	K	742210801	Demontáž ústředny EPS jednokruhové	kus	1,000	1 030,00	1 030,00
65	K	742210821	Demontáž hlásiče automatického bodového	kus	45,000	56,00	2 520,00
66	K	742210861	Demontáž soklu hlásiče nebo patice	kus	45,000	150,00	6 750,00
67	K	742210851	Demontáž tlačítkového hlásiče se skřítkem	kus	3,000	150,00	450,00
68	K	742210862	Demontáž sirény nebo majáku nebo signalizace	kus	1,000	150,00	150,00