

SMLOUVA O ZOTAVOVACÍ AKCI PRO DĚTI č. 4060016

id. 28096

UPOZORNĚNÍ: Toto vyhotovení smlouvy neslouží ke zveřejnění v Registru smluv dle zákona č. 340/15 Sb. a ke zveřejnění tohoto vyhotovení nedáváme souhlas. Po odeslání této smlouvy do CK2 Vám bude zaslána doplněná smlouva ve správném pročitelném formátu vč. anonymizovaných částí s osobními údaji a částí, které jsou součástí know-how. Na Vás bude jen zveřejnění, veškerou přípravu obstaráme my. Pokud má být smlouva zaslána na jiný email, než na email vedoucího pobytu, prosíme, doplňte jej sem.

osoba zveřejňující smlouvy za školu:

mail:

I. ZÁKLADNÍ USTANOVENÍ

Tuto smlouvu k zajištění níže uvedené zotavovací akce pro děti uzavírají:

Cestovní kancelář CK2 s.r.o., Kafkova 527/10, Praha 6, 16000

IČO: 07776241, DIČ: CZ07776241

pojištěna proti úpadku dle zákona 159 / 1999 Sb. u ERV Evropské pojišťovny, a. s. - č. smlouvy: 1180000578

(dále jen CK2)

a

Fakultní základní škola Pedagogické fakulty UK, Praha 13, Mezi Školami 2322, Mezi školami 2322/1, 15800, Praha 5

v zastoupení ředitele/ředitelky školy

MGR. PETRA KURIČEKY

IČO: 61385531 (dále jen škola)

a to pro třídy:

4.A, 4.C

Vedoucí pobytu:

Jméno:

třída:

4.C

telefon / mobil:

email:

Jména ostatních třídních učitelů (nikoli vychovatelů a zdravotníka):

Jméno 2. uč.:

třída:

4.A

telefon / mobil:

email:

Základní popis zajišťované zotavovací akce:

Objekt: sportovní areál Berounka, Liblín 2, 33141 Kralovice

Termín: 03.06.2024 - 07.06.2024

3. 6. 2024

Sraz s autobusem obvykle mezi 7:00 a 8:30 (časy závisí výhradně na návaznosti dopravy CK a budou upřesněny emailem nejpozději 14 dnů před odjezdem).

Místo odjezdu: Běhounkova 8, Pizzerie Palatino

Příjezd do zařízení: v dopoledních hodinách

7. 6. 2024

Odjezd z objektu: v dopoledních hodinách

Návrat: obvykle mezi 12:00 a 14:00 (časy závisí výhradně na návaznosti dopravy CK a budou upřesněny emailem nejpozději 14 dnů před odjezdem).



Cestovní kancelář CK2
Kafkova 10
160 00 Praha 6



pevná linka: 224 313 161
273 136 285
mobilní telefon: 731 170 029



po-pá: 9.00-16.00



www.ck2.cz
ck2@ck2.cz
/CK2.cz

II. POČET ÚČASTNÍKŮ

Škola se zavazuje nahlásit CK2 veškeré osoby, které se zotavovací akce zúčastní, včetně dětí doprovodu a případných návštěv.

Na počtu nahlášených účastníků závisí cena zotavovací akce, která je při uzavření smlouvy předběžně stanovena pro účely přihlašování účastníků podle Přílohy č. 1. Škola prohlašuje, že její pověřená osoba (např. vedoucí pobytu, třídní učitel) uvedla dětem na přihlášky tuto předběžnou cenu, která by měla být zaplácena za účast žáka na zotavovací akci:

Předpokládaný počet žáků (nepočítají se děti učitelů) (možno i rozpětí):

	5650	,- Kč
4.A	18-20	
4.C	23	
	5	
	2	
	1	
	—	
	1	

Předpokládaný počet dospělých osob (vč. zajištěných pomocí CK2) (mimo návštěv a rodinných příslušníků):

z toho CK2 zajistí* následující pracovníky:

- vychovatelé od CK2
- zdravotník od CK2 (bez lékárníčky)
- noční vychovatelé od CK2

* Zajištění pracovníků se řídí platným ceníkem CK2, viz dodatek ke smlouvě. Dále je nutno i s těmito osobami počítat v Příloze č. 1 ve sloupci „dospělých zdarma“, příspěvek v dodatku je za plat a zprostředkování, nikoli za pobyt a stravování. Na pracovníky se vztahují práva a povinnosti dle Zákoníku práce.

Předpokládaný počet rodinných příslušníků (dětí učitelů, návštěvy):

1

Stručné informace o těchto osobách - prosíme, zakřížkujete věk, délku pobytu a запиšte pedagoga, ke kterému daná osoba patří. (Zvýhodněné ceny pro děti a pedagogy platí pouze při celém pobytu - viz Příloha č.1.)

os. 1:	do 3 let	<input type="checkbox"/>	/ 4-6 let	<input type="checkbox"/>	/ 1.st.	<input checked="" type="checkbox"/>	/ 2.st.	<input type="checkbox"/>	/ do 18ti	<input type="checkbox"/>	/ dospělá os.	<input type="checkbox"/>	- celý pobyt	<input checked="" type="checkbox"/>	/ dnů	<input type="checkbox"/>	- pedagog	MBR. ČERNÁ - SYN Mla
os. 2:	do 3 let	<input type="checkbox"/>	/ 4-6 let	<input type="checkbox"/>	/ 1.st.	<input type="checkbox"/>	/ 2.st.	<input type="checkbox"/>	/ do 18ti	<input type="checkbox"/>	/ dospělá os.	<input type="checkbox"/>	- celý pobyt	<input type="checkbox"/>	/ dnů	<input type="checkbox"/>	- pedagog	
os. 3:	do 3 let	<input type="checkbox"/>	/ 4-6 let	<input type="checkbox"/>	/ 1.st.	<input type="checkbox"/>	/ 2.st.	<input type="checkbox"/>	/ do 18ti	<input type="checkbox"/>	/ dospělá os.	<input type="checkbox"/>	- celý pobyt	<input type="checkbox"/>	/ dnů	<input type="checkbox"/>	- pedagog	
os. 4:	do 3 let	<input type="checkbox"/>	/ 4-6 let	<input type="checkbox"/>	/ 1.st.	<input type="checkbox"/>	/ 2.st.	<input type="checkbox"/>	/ do 18ti	<input type="checkbox"/>	/ dospělá os.	<input type="checkbox"/>	- celý pobyt	<input type="checkbox"/>	/ dnů	<input type="checkbox"/>	- pedagog	

III. POVINNOSTI SMLUVNÍCH STRAN

• CK2 i škola se zavazují zabezpečit pobyt žáků na zotavovací akci podle platných předpisů pro zotavovací akce (vyhláška č. 320/2010 Sb., kterou se mění vyhláška č. 106/2001 Sb., o hygienických požadavcích na zotavovací akce pro děti, ve znění vyhlášky č. 148/2004 Sb.; vyhláška č. 602/2006 Sb., kterou se mění vyhláška č. 137/2004 Sb., o hygienických požadavcích na stravovací služby a o zásadách osobní a provozní hygieny při činnostech epidemiologicky závažných; zákon č. 274/2003 Sb., kterým se mění některé zákony na úseku ochrany veřejného zdraví - jmenovitě zákon č. 258/2000 Sb. o ochraně veřejného zdraví; zákon č. 563/2004 Sb. o pedagogických pracovnících).

• Škola se zavazuje vyslat na zotavovací akci pouze žáky, jejichž zdravotní stav neohroží ostatní žáky, lékař jim nezakázal účastnit se pobytu a rodiče řádně stvrdili jeho bezinfekčnost (viz „Prohlášení“ zákonného zástupce a „Posudek“ o zdravotní způsobilosti dítěte k účasti na zotavovacích akcích, lyžařských kurzech a školách v přírodě“). Formuláře dodá CK2.

• V případě, že škola nevyužije materiálů pro rodiče od CK2, zavazuje se informovat rodiče účastníků se žáků jakýmkoliv jiným způsobem tak, aby před konáním pobytu byli o důležitých věcech náležitě informováni. Škola se zavazuje zajistit předání Předběžných informací pro zákazníky CK2 podle ustanovení § 9b zákona č. 159/1999 Sb., která obdržela současně s návrhem této smlouvy, a které jsou pro tyto účely zveřejněny také na webu www.ck2.cz. Škola se dále zavazuje informovat rodiče (a žáky) o zpracování osobních údajů žáků (a jejich rodičů) ze strany CK2 pro účely splnění této smlouvy (zajištění zotavovací akce a dalších služeb cestovního ruchu) v rozsahu Informací o zpracování osobních údajů zveřejněných CK2 v souladu s Nařízením GDPR pod odkazem GDPR.ck2.cz.

• CK2 se zavazuje předat škole spolu s touto smlouvou plán budovy, kde budou osoby zúčastňující se zotavovací akce ubytovány (rozpis pokojů bude obsahovat počet lůžek a patro, ve kterém se daný pokoj nachází).

• Podle zákona č. 258/2000 Sb. § 9, odst. 4 je škola, která vysílá děti na zotavovací akci, povinna ohlásit příslušnému orgánu ochrany veřejného zdraví jeden měsíc před jejím zahájením údaje v rozsahu podle § 8 odst. 3. Předvyplněný formulář dodá CK2.

• Škola je povinna mít s sebou vybavenou lékárníčku podle prováděcího právního předpisu (u skupin nad 30 žáků na dobu delší 5 dnů - zákon č. 258/2000 Sb.).

• Škola je povinna CK2 neprodleně nahlásit jakékoli změny v počtu dětí (nárůst, úbytek, výměny) (platí i pro děti doprovodu a dospělé osoby).

• Škola se zavazuje nejméně 7 dnů před odjezdem CK2 nahlásit obsazenost pokojů. K tomuto účelu CK2 měsíc před odjezdem zašle vedoucímu pedagogovi příslušný formulář k vyplnění obsazenosti pokojů ve formátu Excel. Vámi vyplněný rozpis předáváme ke schválení ubytovatelé. Při pozdním dodání či při nedodání rozpisu určuje přidělení pokojů bez ohledu na přání ubytovatelé.



Cestovní kancelář CK2
Kačíkova 10
160 00 Praha 6



pevná linka: 224 313 161
273 136 285
mobilní telefon: 731 170 029



po-pá: 9.00-16.00



www.ck2.cz
ck2@ck2.cz
f /CK2.cz

IV. CENA ZOTAVOVACÍ AKCE

- **Předběžná cena**

Cena se stanovuje na základě předpokládaného počtu účastníků. Z tohoto počtu se vychází při výběru orientační ceny v Příloze č. 1.

- **Finální cena**

Finální cena je stanovena na základě počtu **včasně uhrazených záloh** (či celých částek) k datu 21. 1. 2024 a Přílohy č.1.

Tato cena se pro účastníky již nezmění, i když se jejich počet od úhrady zálohy (případně celé částky) posune, a to kterýmkoli směrem - pro co nejnižší cenu je tedy třeba uhradit zálohy včas a nahlásit všechny osoby. (CK2 si vyhrazuje právo z kapacitních a organizačních důvodů další účastníky po splatnosti data zálohy již nepřijmout, proto nahlášte všechny účastníky ihned.) Tato cena je již neměnná s výjimkou ujednání v dalším odstavci této smlouvy.

CK2 nemá právo na jednostranné navýšení ceny mimo případy, kdy došlo k výraznému zvýšení nakupovaných služeb (např. z důvodu změny zákonů a vyhlášek), přičemž toto nebylo známo před uzavřením smluvního vztahu a toto zvýšení cen přímo ovlivnilo cenu zotavovací akce.

Cena zahrnuje dopravu od školy do objektu v den a čas odjezdu uvedený ve smlouvě v bodě č. 1 a dopravu z objektu ke škole v den a čas návratu uvedený ve stejném bodě, ubytování, stravu 5x denně, pitný režim, příslušný počet osob zdarma (vyplývá z přílohy č.1), mýtné, DPH.

K ceně je připočítáno 150,- Kč / žák za komplexní pojištění (storno, přerušeny cesty, úraz, odpovědnost za škodu) - viz Příloha č.1.

Cena nezahrnuje náklady na zajištění vychovatelů, zdravotníků, vstupné na výletech, objednaní autobusové dopravy či taxislužby v průběhu pobytu, lékárníčku a jiné služby, které nejsou předmětem smlouvy.

- **Doprava**

CK2 vyšle přiměřeně velký autobus, minibus či danou skupinu přiřadí k jiné skupině na základě počtu včasně uhrazených záloh a počtu doprovodu. Při navýšení počtu účastníků po úhradě zálohy CK2 nezaručuje vyslání většího autobusu. CK2 má právo z důvodu návaznosti dopravy vyžadovat dodržení stanoveného času odjezdu a odjet ve stanovený čas, byť některý z účastníků pobytu k odjezdu nedorazil. Takovýto účastník se musí dopravit do objektu na vlastní náklady a nemá nárok na vrácení jakékoli částky, která by vyplývala z jeho pozdního příchodu.

V případě individuální dopravy žák rodiči do objektu či z objektu nemá tento žák nárok na slevu z ceny pobytu.

- CK2 neodpovídá a důvodem reklamace není pozdní příjezd autobusu z objektivních důvodů, jako např. kalamity, vliv přírodních podmínek, silniční uzavírky, havárie apod.

- **Ubytování**

Ubytování je poskytnuto v objektu uvedeném v bodě 1 a blíže popsáném v tištěném katalogu.

Vzhledem ke střídání turnusů budou pokoje k dispozici v den příjezdu **nejpozději od 15:00**, v den odjezdu je nutno pokoje opustit dle dohody s ubytovatelem, **obvykle v 9:00**. V době úklidu je škola poskytnuta místnost na uložení zavazadel a za nepříznivého počasí pro případný pobyt.

- **Stravování**

Cena zahrnuje snídaní, přesnídávku, oběd, svačinu, večeři a pitný režim. Jídelníček na den příjezdu určuje ubytovatel. Vedoucí pobytu či zdravotník po příjezdu prokonzultuje a podepíše jídelníček sestavený vedoucím kuchyně minimálně na 3 dny dopředu.

V den příjezdu se podává oběd a večeře (svačina se přesouvá na den odjezdu), v den odjezdu snídaně a dvojitá svačina na cestu do autobusu.

- **Pojištění**

Všichni plně platící žáci mají od CK2 zajištěno komplexní pojištění (storno, přerušeny cesty, úraz, odpovědnost za škodu). Pojišťovna plní z jedné pojistné události stanovené procento ze stornopoplatku, v případě přerušeny cesty pak poměrnou část ceny pobytu. Předmět pojištění a pojistné události jsou uvedeny ve Všeobecných pojistných podmínkách pojišťovny, Přehled limitů pojistného plnění naleznete na www.ck2.cz/skoly/pojisteni.

V případě připomínek ke stravování či ubytování je nutné, aby o nich škola informovala vedoucího objektu a CK2 neprodleně při průběhu akce. Zamezí se tak komplikovanému řešení po skončení pobytu. Reklamace po ukončení pobytu se řeší v souladu se zákonem a Všeobecnými smluvními podmínkami.



Cestovní kancelář CK2
Kafka 10
160 00 Praha 6



pevná linka: 224 313 161
273 136 285
mobilní telefon: 731 170 029



po-pá: 9.00-16.00



www.ck2.cz
ck2@ck2.cz
f /CK2.cz

V. ÚHRADA ZOTAVOVACÍ AKCE

Záloha ve výši minimálně 3000 Kč (zahrnuje 150 Kč za komplexní pojištění), případně celá platba je stanovena na datum:

21. 1. 2024

Doplatek pobytu je stanoven na datum:

4. 5. 2024**• Možnosti hromadné úhrady (částku vybírá škola)**

- | | | | |
|--------------------------|----|---|--|
| <input type="checkbox"/> | 1) | Převodním příkazem na základě faktury. (Daňovým dokladem je faktura.) | |
| <input type="checkbox"/> | 2) | Platbou v hotovosti v kanceláři CK2. (Daňovým dokladem je příjmový pokladní doklad s razítkem.) | |
- škola vybere zálohu nejpozději do výše stanoveného data **21. 1. 2024**
 - **škola nejpozději do tohoto data informuje CK2 o stavu vybírání částek a domluví se na předání** **21. 1. 2024**
 - doplatek vybere škola nejpozději do stanoveného data **4. 5. 2024**
 - **škola nejpozději do tohoto data informuje CK2 o stavu vybírání doplateků a domluví se na předání** **4. 5. 2024**

kontakt na ekonoma - jméno: mail: **• Možnosti individuální úhrady (částku zasílají rodiče přímo CK2)**

- | | | |
|-------------------------------------|----|---|
| <input checked="" type="checkbox"/> | 4) | Platby rodiče zasílají přímo do CK2 pomocí složenek, převodem či je vkládají v hotovosti.
Při této variantě je třeba IHNED zaslat seznam žáků v elektronické podobě |
|-------------------------------------|----|---|
- **v tomto případě CK2 urguje rodiče neplatících dětí**
 - nutností této varianty je zaslání seznamu dětí s kontakty na rodiče (mobil, email)
 - CK2 bude školu informovat o došlých platbách pomocí zabezpečených internetových stránek

Doúčtování

Doúčtování proběhne bezodkladně po ukončení pobytu.

Rodinní příslušníci (děti učitelů, návštěvy)

- úhrada společně se zálohou žáků
- na rodinné příslušníky se nevztahují žádné stornopoplatky (v případě, že se nakonec pobytu nezúčastní, bude jim celá částka vrácena)



Cestovní kancelář CK2
Kafkova 10
160 00 Praha 6



pevná linka: 224 313 161
273 136 285
mobilní telefon: 731 170 029



po-pá: 9.00–16.00



www.ck2.cz
ck2@ck2.cz
f /CK2.cz

VI. STORNO POPLATKY (ODSTUPNÉ) A PŘEPLATKY**• Individuální storno žáků**

V případě, že se žák z jakéhokoli důvodu zotavovací akce nezúčastní, CK2 mu vrátí příslušný zůstatek z platby ihned po ukončení akce prostřednictvím třídního učitele, pokud částku vybírala škola. V případě, že částka byla hrazena přímo CK2, bude vrácena na účet rodiče.

Stornopoplatky (odstupné)

Při zrušení účasti žáka v době více než 6 měsíců před odjezdem se stornoplatek neúčtuje, v době kratší než 6 měsíců až 30 dnů (včetně) před odjezdem je účtován stornoplatek ve výši 1500,- Kč, v době 29 až 8 dnů (včetně) před odjezdem 2000,- Kč a v době 7 dnů před odjezdem až v den odjezdu (včetně) 2500,- Kč.

Žáci jsou pojištěni proti stornu (pokud škola písemně tuto službu nezruší) a pojišťovna na základě předloženého potvrzení vrátí 80 % ze stornopoplatku v souladu se Všeobecnými pojistnými podmínkami.

• Částečné či celkové zrušení zotavovací akce

V případě, že škola zotavovací akci zruší či se výrazně sníží konečný počet nahlášených osob (tj., že se počet žáků z bodu II této smlouvy sníží více než o 25 %), má CK2 nárok na následující stornopoplatky za každého zrušeného žáka ve výši uvedené v tomto bodě. Škola je v případě zrušení zotavovací akce povinna nejpozději do 7 dnů zaslat zpět na adresu CK2 veškeré materiály (smlouvy, mapu, info pro rodiče a další).

- stornoplatek se neúčtuje, pokud škola písemnou formou zruší zotavovací akci alespoň 6 měsíců před začátkem pobytu.

- v době kratší šesti měsíců až 61 dnů před začátkem pobytu se účtuje 500,- Kč / žák z rozdílu oproti počtu dětí uvedenému v bodě II této smlouvy,

- v době 60 až 30 dnů před začátkem pobytu se účtuje 70 % ceny zotavovací akce připadající na každého žáka z uvedeného počtu dětí v bodě II této smlouvy (tj. násobek uvedené části ceny a rozdílu počtu neúčastnících se žáků oproti počtu uvedenému v bodě II této smlouvy),

- v době 29 dnů a kratší před začátkem pobytu se účtuje 90 % ceny zotavovací akce připadající na každého žáka z uvedeného počtu dětí v bodě II této smlouvy (tj. násobek uvedené části ceny a rozdílu počtu neúčastnících se žáků oproti počtu uvedenému v bodě II této smlouvy).

V případě většího úbytku žáků jak o 25 % má CK2 právo odstoupit, přičemž její právo na uhrazení stornopoplatku (odstupného) podle tohoto bodu tím není dotčeno. Na místo práva odstoupit CK2 má alternativně právo uvolněnou kapacitu doplnit jiným klientem.

V případě částečného či celkového rušení pobytu z důvodu hromadné epidemie potvrzené hygienikem příslušné hygienické stanice, kdy jedním z postižených je alespoň jeden z účastníků zájezdu, se na stornované osoby vztahuje pojištění proti stornu, pojišťovna tedy vrátí až 80 % stornopoplatku.

• Předčasné odjezdy, opožděné příjezdy

- Žáci jsou pojištěni pro případ předčasného odjezdu nebo opožděného příjezdu dítěte (pokud škola písemně tuto službu nezruší) a pojišťovna na základě předloženého potvrzení vrátí poměrnou část z ceny pobytu v souladu se Všeobecnými pojistnými podmínkami a Přehledem limitů pojistného plnění.

- Kompenzace ze strany pojišťovny není možná v případě, že vedoucí pobytu opomene odjezd nahlásit ubytovateli, nebo není-li potvrzen prezenční list ubytovatelem při ukončení pobytu.



Cestovní kancelář CK2
Kaňkova 10
160 00 Praha 6



pevná linka: 224 313 161
272 136 285
mobilní telefon: 731 170 029



po-pá: 9.00–16.00



www.ck2.cz
ck2@ck2.cz
/CK2.cz

VII. ZÁVĚREČNÁ USTANOVENÍ

• CK2 se zavazuje poskytnout veškeré služby tak, jak je dojednáno v této smlouvě. Případné změny je možno uskutečnit jedině v případě souhlasu obou smluvních stran.

• Smluvní strany si smlouvu přečetly, jednotlivá ustanovení odpovídají jejich svobodné vůli a na důkaz toho ji podepisují.

• Škola stvrzuje, že jí byly před podpisem smlouvy předány i veškeré doprovodné materiály (Posudek o zdravotní způsobilosti dítěte, Prohlášení, Seznam doporučených věcí, Obrázky objektu, Náměty na výlety, Plán objektu, Informace pro rodiče s přihláškami, Kontakt na hygienickou stanici a lékaře).

• Škola do dne splatnosti záloh zašle CK2 seznam žáků obsahující osobní údaje žáků ve smyslu nařízení Evropského parlamentu a Rady EU číslo (EU) 2016/679, obecné nařízení o ochraně osobních údajů (dále také „GDPR“) tak, aby CK2 mohla žáky pojistit, přičemž CK2 bude postupovat v souladu s povinnostmi stanovenými GDPR.

Seznam musí být v elektronické podobě (Word, Excel, Notepad, OpenOffice apod. - viz příloha) s následujícími údaji: příjmení, jméno, rodné číslo či datum narození (u cizinců datum narození), ulice + číslo popisné, obec, PSČ.

Pokud škola seznam nedodá v dané lhůtě a stanovené podobě, není CK2 za pojištění nadále zodpovědná, neboť nemůže dostát svému smluvnímu závazku a děti pojistit. Při konečném vyúčtování tak CK2 vrátí škole částku, která byla na pojištění určena.

(Je-li zvolen způsob úhrady 4 (individuální platby), musí být seznam zaslán ihned, zaslání seznamu ihned však doporučujeme i při volbě ostatních způsobů, ulehčuje orientaci a komunikaci.) V seznamu nesmí chybět kontakty na rodiče - zákonné zástupce (mobil, email). Na email následně zasíláme přehledné informace o platbě.

• Podpisem této smlouvy škola stvrzuje, že se seznámila se Všeobecnými smluvními podmínkami cestovní kanceláře CK2, které jsou nedílnou součástí této smlouvy, a souhlasí s nimi, a dále, že se seznámila s Informacemi o zpracování osobních údajů zveřejněnými CK2 v souladu s Nařízením GDPR pod odkazem GDPR.ck2.cz.

• Tato smlouva je platná a účinná ode dne podpisu obou smluvních stran a doručení potvrzeného vyhotovení této smlouvy CK2.

• Smlouva byla vyhotovena ve 3 výtiscích. Jedno vyhotovení obdrží CK2, dvě škola.

• Smluvní strany výslovně sjednávají, že uveřejnění této smlouvy v Registru smluv dle zákona č. 340/15 Sb. o zvláštních podmínkách účinnosti některých smluv, uveřejňování těchto smluv a o registru smluv (zákon o registru smluv) zajistí škola.

• Škola se zavazuje doručit jedno potvrzené vyhotovení smlouvy (razítko školy a podpis oprávněné osoby) s vybranými variantami a vyplněným počtem osob zpět a originály vyplněných přihlášek a to nejpozději do **16. 10. 2023**

Za



razítko

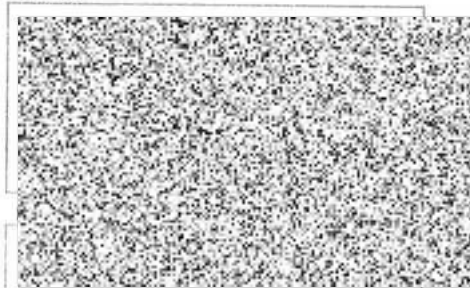

V Praze dne:

6. 10. 2023

Za

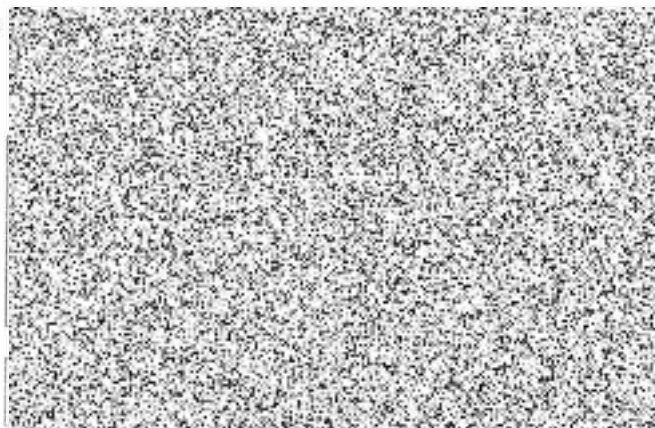

V Praze dne:

28. 11. 2022

PŘÍLOHY

- Příloha č. 1 - Cena zotavovací akce
- Všeobecné smluvní podmínky cestovní kanceláře
- Všeobecné smluvní podmínky pojišťovny



Cestovní kancelář CK2
Kačková 10
160 00 Praha 6



pevná linka: 224 313 161
271 136 285
mobilní telefon: 731 170 029



po-pá: 9.00-16.00



www.ck2.cz
ck2@ck2.cz
/CK2.cz



PŘÍLOHA č.1 - Cena zotavovací akce

Základní cena dle aktuálního ceníku pro 1. st. 7 dnů (6 nocí) činí 5310,-Kč. Tato cena je kalkulována pro minimální počet 40 žáků a zahrnuje 1 dospělého na 10 plně platících žáků zdarma. K ceně je připočteno 150,- Kč/žák za komplexní pojištění (vč. storna a přerušení cesty).

Prosíme, zvolte a **ZAKROUŽKUJTE** předpokládanou cenu v tabulce níže a to dle odhadovaného počtu žáků a dospělých (včetně vychovatelů, zdravotníků, instruktorů apod.).

Finální cena bude fixována dle počtu včasné uhrazených záloh od žáků.*

Při rozhodování se mezi dvěma kategoriemi doporučujeme volit tu s vyšší cenou. Vždy se lépe částka vrací než dovýbírá.

* *Finální cena je pevně stanovena z počtu včasné uhrazených záloh, dále se pak již cena nemění ani v případě, že se zotavovací akce finálně zúčastní větší či menší počet účastníků. Dohlášení dalších osob později nemusí být z logistických a kapacitních důvodů umožněno, případně může být účtován poplatek za individuální zpracování.*

Destinace:		sportovní areál Berounka s programem			kapacita: 51	
Počet dnů:	5	Počet nocí:	4	stupeň ZŠ: 1.		
platících žáků	dospělých ZDARMA	cena na žáka	cena pojištění	cena na žáka celkem		
30	- 34	5	6 090	+150	6 240	
35	- 39	5	5 690	+150	5 840	
40	- 46	5	5 500	+150	5 650	

Děti doprovodu za dotované ceny CK2 - až 50% slevy z katalogové ceny. Úhrada se provádí se zálohou školních dětí přímo cestovní kanceláři, nikoli ubytovateli, jinak nelze slevu uplatnit.

první dvě děti doprovodu 50% sleva, další děti doprovodu 25% sleva, max.

však 1 dítě doprovodu na 10 platících dětí

děti do 3 let	0 Kč / celý pobyt	na dotaz / celý pobyt
děti od 4 - 6 let	2 120 Kč / celý pobyt	3 180 Kč / celý pobyt
1. - 5. třída	2 270 Kč / celý pobyt	3 405 Kč / celý pobyt
6. - 9. třída	2 530 Kč / celý pobyt	3 795 Kč / celý pobyt
15 - 17 let	2 630 Kč / celý pobyt	3 945 Kč / celý pobyt
dospělá osoba (bez dopravy)	840 Kč / noc	3 360 Kč / celý pobyt

Dospělí:

Nadpočetný pedagog (pouze na celý pobyt, pouze pedagog):

Dotovaná cena CK2: 2 840 Kč / celý pobyt

UVEDENÉ CENY JSOU ZA KOMPLETNÍ SLUŽBY: UBYTOVÁNÍ, DOPRAVA, STRAVA, PITNÝ REŽIM. Kompletní dodání materiálů pro realizaci pobytu - přihlášky, kontakty na hygienu a lékaře, náměty na výlety a další. Uvedené ceny jsou již vč. DPH. CK2 je koncesovanou POJIŠTĚNOU CK.

Uvedené ceny zahrnují náklady na 2 vychovatele od CK2, kteří zajistí kompletní program na škole v přírodě, včetně materiálního zabezpečení a pomůcek. Dále cena zahrnuje náklady na mzdu zdravotníka (s lékárníčkou) v celkové ceně 6 500 Kč.