

## Dodatek č. 1 ke smlouvě o dílo

č.j. KRPC-53462/ČJ-2023-0200VO-VZJ

podle § 2586 zákona č. 89/2012 Sb., občanského zákoníku  
(dále jen „smlouva“)

### I. Smluvní strany

#### 1.1 Objednatel

Česká republika - Krajské ředitelství policie Jihočeského kraje,  
se sídlem Lannova tř. 193/26, 370 74 České Budějovice.

Zastoupená

[REDACTED]

IČO: 75151511

DIČ: CZ75151511

Objednatel není plátcem DPH

Bankovní spojení: ČNB České Budějovice

Číslo účtu: 64133881/0710

Za objednatele jsou ve věci provádění stavby oprávněni vystupovat a jednat:

Technický dozor stavebníka, koordinátor bezpečnosti a ochrany zdraví při práci na stavbě („koordinátor BOZP“) a Autorský dozor.

#### 1.2 Zhotovitel

společnost: DV stav s.r.o.

sídlo: Riegrova 1782/31, 370 01 České Budějovice

zastoupený:

[REDACTED]

IČO: 281 42 551

DIČ: CZ28142551

Bankovní spojení:

[REDACTED]

Číslo účtu:

[REDACTED]

Telefon:

[REDACTED]

E-mail:

[REDACTED]

Zapsán v obchodním rejstříku, vedeným Krajským soudem v Českých Budějovicích, oddíl C, vložka 20074.

### II. Úvodní ustanovení

1. Smluvní strany se dohodly v souladu s ustanovením čl. 13 na změně obsahu smlouvy o dílo uzavřené dne 27. 6. 2023.

### III. Předmět dodatku

1. V důsledku okolností, které objednatel jednající s náležitou péčí nemohl předvídat, vyvstala potřeba provedení dodatečných stavebních prací (vícepráce), které nebyly obsaženy v původních zadávacích podmínkách a tedy ani ve smlouvě o dílo. Tyto dodatečné práce jsou zároveň nezbytné pro provedení původních stavebních prací podle smlouvy o dílo. Skutečnosti zjištěné v průběhu realizace díla vyvolaly vícepráce a méněpráce, jejichž součet jako absolutní hodnota změn představuje 10,24 % původní hodnoty závazku ze smlouvy.

2. Změny uvedené v tomto dodatku a jeho přílohách představují nepodstatnou změnu hodnoty závazku ze smlouvy o dílo a nemění celkovou povahu veřejné zakázky.

## Čj. KRPC-53462/ČJ-2023-0200VO-VZJ

Dodatek je uzavřen v souladu s ustanovením § 222 odst. 4 zákona č. 134/2016 Sb., o zadávání veřejných zakázek.

### IV. Změny ceny díla

Smluvní strany se dohodly na změně ceny díla a to následujícím způsobem:

Stávající označení čl. 5 odst. 5.1 se mění na odst. 5.1.1 a dále se rozšiřuje na o odst. 5.1.2, 5.1.3, 5.1.4 a 5.1.5 následujícího znění:

5.1.1 Smluvní strany se dohodly a sjednaly cenu díla ve výši:

<b>Cena díla bez DPH</b>	<b>4 486 686,00 Kč</b>
<b>DPH 21%</b>	<b>942 204,06 Kč</b>
<b>CELKEM vč. DPH</b>	<b>5 428 890,06 Kč</b>

**S l o v y : pět milionů čtyři sta dvacet osm tisíc osm set devadesát korun českých a šest haléřů včetně DPH**

5.1.2 Cena víceprací

<b>Cena víceprací bez DPH</b>	<b>317 422,55 Kč</b>
<b>DPH 21%</b>	<b>66 658,74 Kč</b>
<b>Cena víceprací vč. DPH</b>	<b>384 081,29 Kč</b>

5.1.3 Cena méněprací

<b>Cena méněprací bez DPH</b>	<b>142 124,70 Kč</b>
<b>DPH 21%</b>	<b>29 846,19 Kč</b>
<b>Cena méněprací vč. DPH</b>	<b>171 970,89 Kč</b>

5.1.4 Celková výše změn, navýšení ceny díla

<b>Celková výše změn bez DPH</b>	<b>175 297,85 Kč</b>
<b>DPH 21%</b>	<b>36 812,55 Kč</b>
<b>Celková výše změn vč. DPH</b>	<b>212 110,40 Kč</b>

5.1.5 Cena díla včetně navýšení

<b>Cena díla bez DPH</b>	<b>4 661 983,85 Kč</b>
<b>DPH 21%</b>	<b>979 016,61 Kč</b>
<b>CELKEM vč. DPH</b>	<b>5 641 000,46 Kč</b>

**S l o v y : pět milionů šest set čtyřicet jedna tisíc korun českých a čtyřicet šest haléřů**

### 6. Závěrečná ustanovení

6.1 Ostatní ustanovení smlouvy o dílo zůstávají nezměněna.

6.2 Dodatek nabývá platnosti dnem jeho podpisu oběma smluvními stranami a je účinný dnem zveřejnění v registru smluv. Povinným k uveřejnění v registru smluv je objednatel.

6.3 Dodatek je vyhotoven v elektronické podobě a je opatřen elektronickými podpisy.

6.4 Smluvní strany shodně prohlašují, že si tento dodatek před jeho podpisem přečetly, a že byl uzavřen po vzájemném projednání podle jejich pravé a svobodné vůle, určitě, vážně a srozumitelně, nikoliv v tísní za nápadně nevýhodných podmínek a že se dohodly o celém jeho obsahu, což stvrzují svými podpisy.

Nedílné přílohy:

Příloha č. 1: změnový list

3 strany

Příloha č. 2: oceněný soupis prací dodávek a služeb

7 stran

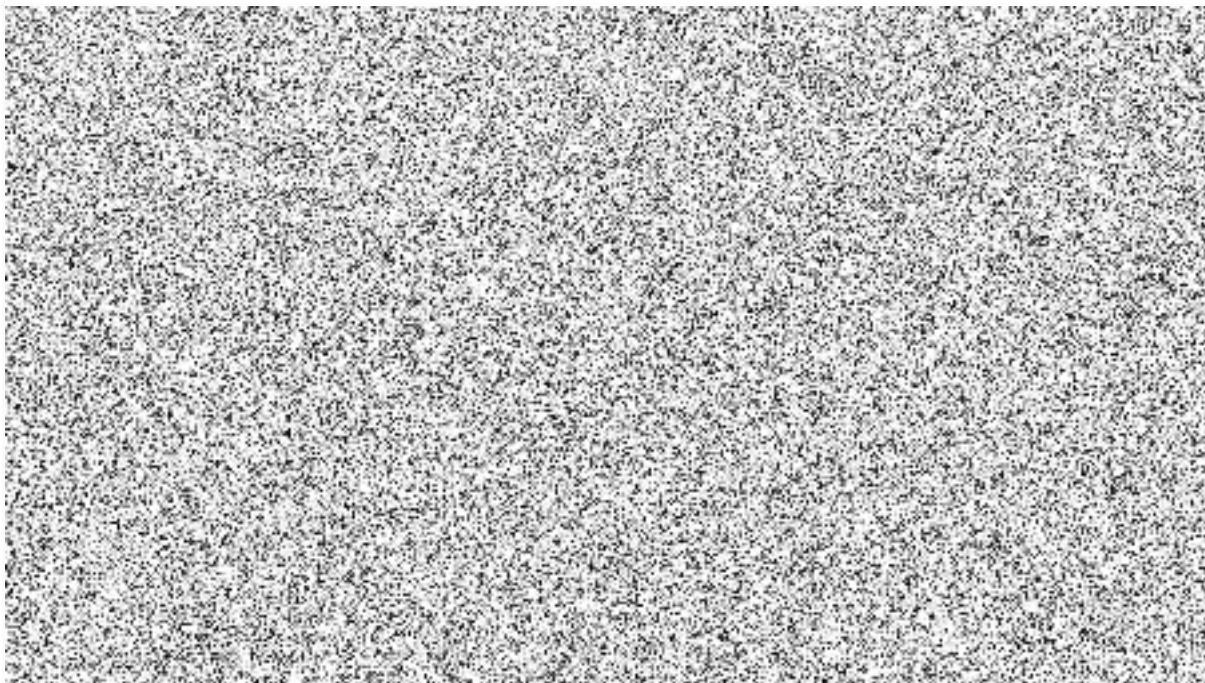

## Soupis stavebních prací, dodávek a služeb

Stavba: **08/2023** **Písek P20**

Zadavatel **Krajské reditelství policie Jihočeského kraje** IČO: **75151511**  
**Lannova tr. 193/26** DIČ: **CZ75151511**  
**37074 České Budejovice**

Zhotovitel: **DV stav s.r.o.** IČO: **281 42 551**  
**Riegrova 1782/31** DIČ: **CZ28142551**  
**370 01 České Budějovice**

Vypracoval: 

Rozpis ceny	Celkem		
HSV			58 087,05
PSV			117 210,80
MON			0,00
Vedlejší náklady			0,00
Ostatní náklady			0,00
<b>Celkem</b>			<b>175 297,85</b>

Rekapitulace daní		
Základ pro sníženou DPH	<b>15 %</b>	<b>0,00 CZK</b>
Snížená DPH	<b>15 %</b>	<b>0,00 CZK</b>
Základ pro základní DPH	<b>21 %</b>	<b>175 297,85 CZK</b>
Základní DPH	<b>21 %</b>	<b>36 812,55 CZK</b>
Zaokrouhlení		<b>0,00 CZK</b>

**Cena celkem s DPH** **212 110,40 CZK**

v Českých Budějovicích dne 20.11.2023



## Rekapitulace dílčích částí

Číslo	Název	Základ pro sníženou DPH	Základ pro základní DPH	DPH celkem	Cena celkem	%
	<b>Stavební objekt</b>			<b>0,00</b>		
<b>02</b>	<b>Změnový list č.1</b>	<b>0,00</b>	<b>175 297,85</b>	<b>36 812,55</b>	<b>212 110,40</b>	<b>100</b>
1	Méněpráce	0,00	-142 124,70	-29 846,19	-171 970,89	-81
1	Vícepráce	0,00	317 422,55	66 658,74	384 081,29	181
	Celkem za stavbu	0,00	175 297,85	36 812,55	212 110,40	100

Popis stavby: 08/2023 - Písek P20  
Popis objektu: 02 - Změnový list č.1  
Popis rozpočtu: 1 - Vícepráce  
Popis rozpočtu: 1 - Méněpráce

## Rekapitulace dílů

Číslo	Název	Typ dílu			Celkem	%
1	Zemní práce	HSV			1 373,25	0,8
2	Základy a zvláštní zakládání	HSV			1 865,00	1,1
3	Svislé a kompletní konstrukce	HSV			28 120,00	16,0
342	Stěny a příčky montované lehké	HSV			6 630,30	3,8
5	Komunikace	HSV			291,00	0,2
6	Úpravy povrchů, podlahy a osazování výplní	HSV			8 520,00	4,9
64	Výplně otvorů	HSV			5 620,00	3,2
9	Ostatní konstrukce a práce, bourání	HSV			80,00	0,0
96	Bourání konstrukcí	HSV			1 962,50	1,1
997	Přesun sutě	HSV			3 625,00	2,1
721	Zdravotechnika - vnitřní kanalizace	PSV			3 619,50	2,1
725	Zdravotechnika - zařizovací předměty	PSV			6 730,00	3,8
763	Konstrukce suché výstavby	PSV			-109 096,70	-62,2
766	Konstrukce truhlářské	PSV			38 997,00	22,2
771	Podlahy z dlaždic	PSV			1 420,00	0,8
776	Podlahy povlakové	PSV			163 300,00	93,2
781	Dokončovací práce - obklady	PSV			12 241,00	7,0
Cena celkem					175 297,85	100,0

## Položkový soupis prací a dodávek

S:	08/2023	Písek P20
O:	02	Změnový list č. 1
R:	1	Vícepráce

P.č.	Číslo položky	Název položky	MJ	Množství	Cena / MJ	Celkem	Ceník	Cen. soustava / platnost	Cenová úroveň
<b>Díl: 766</b>						<b>23 200,00</b>			
	1	DV01							
		Příplatek za protihlukovou úpravu dveří 42 dB	ks	2,00000	11 600,00	23 200,00		URS	URS 22 02
<b>Díl: 997</b>						<b>1 650,00</b>			
	2	997013215							
		Vnitrostaveništní doprava suti a vybouraných hmot vodorovně do 50 m svisle ručně pro budovy a haly, výšky přes 15 do 18 m	t	5,00000	250,00	1 250,00		URS	URS 22 02
	3	997013501							
		Odvoz suti a vybouraných hmot na skládku nebo meziskládku se složením, na vzdálenost do 1 km	t	5,00000	80,00	400,00		URS	URS 22 02
<b>Díl: 6</b>						<b>5 320,00</b>			
	4	612321121							
		Omitka vápenocementová vnitřních ploch nanášena ručně jednovrstvá, tloušťky do 10 mm hladká svislých, konstrukcí stěn	m2	15,20000	350,00	5 320,00		URS	URS 22 02
<b>Díl: 997</b>						<b>1 975,00</b>			
	5	997013509							
		Odvoz suti a vybouraných hmot na skládku nebo meziskládku se složením, na vzdálenost Příplatek k, ceně za každý další i započatý 1 km přes 1 km	t	5,00000	45,00	225,00		URS	URS 22 02
	6	997013631							
		Poplatek za uložení stavebního odpadu na skládce (skládkovné) směsného stavebního a demoličního, zatříděného do Katalogu odpadů pod kódem 17 09 04	t	5,00000	350,00	1 750,00		URS	URS 22 02
<b>Díl: 6</b>						<b>3 200,00</b>			
	7	612321141							
		Omitka vápenocementová vnitřních ploch nanášena ručně dvouvrstvá, tloušťky jádrové omitky do 10 mm a, tloušťky šuku do 3 mm šuková svislých konstrukcí stěn	m2	20,00000	160,00	3 200,00		URS	URS 22 02
<b>Díl: 776</b>						<b>163 300,00</b>			
	8	776111116							
		Příprava podkladu broušení podlah stávajícího podkladu pro odstranění lepidla (po starých krytinách)	m2	115,00000	80,00	9 200,00		URS	URS 22 02
	9	776121321							
		Příprava podkladu penetrace neředěná podlah	m2	115,00000	25,00	2 875,00		URS	URS 22 02
	10	776141111							
		Příprava podkladu vyrovnání samonivelační stěrkou podlah min.pevnosti 20 MPa, tloušťky do 3 mm	m2	115,00000	350,00	40 250,00		URS	URS 22 02
	11	776201812							
		Demontáž povlakových podlahovin lepených ručně s podložkou	m2	115,00000	15,00	1 725,00		URS	URS 22 02
	12	776251211							
		Montáž podlahovin z přírodního linolea (marmolea) lepením standardním lepidlem ze čtverců, standardních	m2	115,00000	350,00	40 250,00		URS	URS 22 02
	13	28411073R							
		marmoleum Zátěžová třída 34, Z DŘEVITÉ MOUČKY, ODSTÍN HNĚDA	m2	115,00000	600,00	69 000,00		Vlastní	Indiv
<b>Díl: 9</b>						<b>80,00</b>			
<b>Ostatní konstrukce a práce, bourání</b>									

příl. č. 2 k čj.: KEMC-53462/CY-0023-000V0-V2J  
 počet stran: 7

## Položkový soupis prací a dodávek

S:	08/2023	Písek P20
O:	02	Změnový list č. 1
R:	1	Vícepráce

P.č.	Číslo položky	Název položky	MJ	Množství	Cena / MJ	Celkem	Ceník	Cen. soustava / platnost	Cenová úroveň
14	965081213	Bourání podlah z dlaždic bez podkladního lože nebo mazaniny, s jakoukoliv výplní spár keramických, nebo xylolitových tl. do 10 mm, plochy přes 1 m2	m2	1,00000	80,00	80,00		URS	URS 22 02
<b>Díl: 771 Podlahy z dlaždic</b>						<b>1 420,00</b>			
15	771111011	Příprava podkladu před provedením dlažby vysátí podlah	m2	1,00000	5,00	5,00		URS	URS 22 02
16	771121011	Příprava podkladu před provedením dlažby nátěr penetrační na podlahu	m2	1,00000	25,00	25,00		URS	URS 22 02
17	771574154	Montáž podlah z dlaždic keramických lepených flexibilním lepidlem velkoformátových hladkých přes 4, do 6 ks/m2	m2	1,00000	800,00	800,00		URS	URS 22 02
18	59761007	dlažba velkoformátová keramická slinutá hladká do interiéru i exteriéru přes 4 do 6ks/m2	m2	1,00000	400,00	400,00		URS	URS 22 02
Poznámka k položce: KERAMICKÁ DLAŽBA, SLINUTÁ NEGLAZOVANÁ KALIBROVANÁ POVRCH MATNÝ TL.10MM. ODSTÍN 69 RIO NEGRO dlaždice jsou 30*60cm tj. "počet dlaždic 5-8 ks/m2"									
19	771577114	Montáž podlah z dlaždic keramických lepených flexibilním lepidlem Příplatek kcenám za dvousložkový, spárovací tmel	m2	1,00000	15,00	15,00		URS	URS 22 02
20	771577115	Montáž podlah z dlaždic keramických lepených flexibilním lepidlem Příplatek kcenám za dvousložkové, lepidlo	m2	1,00000	50,00	50,00		URS	URS 22 02
21	771591112	Izolace podlahy pod dlažbu nátěrem nebo stěrkou ve dvou vrstvách	m2	1,00000	80,00	80,00		URS	URS 22 02
22	771591117	Podlahy - dokončovací práce spárování akrylem	m	1,00000	15,00	15,00		URS	URS 22 02
23	771591264	Izolace podlahy pod dlažbu těsnícími izolačními pásy mezi podlahou a stěnu	m	1,00000	25,00	25,00		URS	URS 22 02
24	771592011	Čištění vnitřních ploch po položení dlažby podlah nebo schodišť chemickými prostředky	m2	1,00000	5,00	5,00		URS	URS 22 02
<b>Díl: 725 Zdravotechnika - zařizovací předměty</b>						<b>17 440,00</b>			
25	DV02	D+M Zrcadlo 40x60	ks	22,00000	600,00	13 200,00		URS	URS 22 02
26	725291621	Doplňky zařízení koupelen a záchodů nerezové zásobník toaletních papírů d=300 mm	soubor	2,00000	2 120,00	4 240,00		URS	URS 22 02
<b>Díl: 766 Konstrukce truhlářské</b>						<b>17 425,00</b>			
27	DV03	Oprava soklu obroušením, přetmelím a novým nátěrem	bm	39,30000	250,00	9 825,00		URS	URS 22 02
28	DV04	D+M Vestavná trouba	ks	1,00000	7 600,00	7 600,00		URS	URS 22 02
Úprava kuchyňské linky									
<b>Díl: 96 Bourání konstrukcí</b>						<b>1 962,50</b>			
29	961044111R00	Bourání základů z betonu prostého	m3	0,50000	3 925,00	1 962,50	801-3	RTS 23/ II	RTS 23/ II



## Položkový soupis prací a dodávek

S:	08/2023	Písek P20
O:	02	Změnový list č. 1
R:	1	Vícepráce

P.č.	Číslo položky	Název položky	MJ	Množství	Cena / MJ	Celkem	Cenik	Cen. soustava / platnost	Cenová úroveň
nebo vybourání otvorů průřezové plochy přes 4 m <sup>2</sup> v základech,									
<b>Díl: 1</b>		<b>Zemní práce</b>				<b>1 007,50</b>			
30	139601103R00	Ruční výkop jam, rýh a šachet v hornině 4	m3	0,50000	2 015,00	1 007,50	800-1	RTS 23/ II	RTS 23/ II
s přehozením na vzdálenost do 5 m nebo s naložením na ruční dopravní prostředek									
<b>Díl: 3</b>		<b>Svislé a kompletní konstrukce</b>				<b>28 120,00</b>			
31	340271025	Zazdivka otvorů v příčkách nebo stěnách pórobetonovými tvárnicemi plochy přes 1 m <sup>2</sup> do 4 m <sup>2</sup> , objemová, hmotnost 500 kg/m <sup>3</sup> , tloušťka příčky 100 mm	m2	15,20000	1 850,00	28 120,00		URS	URS 22 02
<b>Díl: 1</b>		<b>Zemní práce</b>				<b>365,75</b>			
32	175101101RT2	Obsyp potrubí bez prohození sypaniny, s dodáním štěrkopísku frakce 0 - 22 mm	m3	0,25000	1 463,00	365,75	800-1	RTS 23/ II	RTS 23/ II
sypaninou z vhodných hornin tř. 1 - 4 nebo materiálem připraveným podél výkopu ve vzdálenosti do 3 m od jeho kraje, pro jakoukoliv hloubku výkopu a jakoukoliv míru zhutnění,									
<b>Díl: 2</b>		<b>Základy a zvláštní zakládání</b>				<b>1 865,00</b>			
33	273311116R00	Základové desky z betonu prostého beton C 16/20,	m3	0,50000	3 730,00	1 865,00	821-1	RTS 23/ II	RTS 23/ II
ve výkopu zapaženém nebo nezapaženém, popř. nad terémem,									
<b>Díl: 721</b>		<b>Zdravotechnika - vnitřní kanalizace</b>				<b>3 216,00</b>			
34	721174045	Potrubí z trub polypropylenových přípojovací DN 110	m	6,00000	505,00	3 030,00		URS	URS 22 02
35	28615443.AR	Kus čistící plastový pro vnitřní kanalizaci typ: přímý; spoj: hrdlový; potrubí: jednovrstvé; materiál: PP; povrch: hladký; DN/OD = 110	kus	1,00000	186,00	186,00	SPCM	RTS 23/ II	RTS 23/ II
<b>Díl: 781</b>		<b>Dokončovací práce - obklady</b>				<b>12 241,00</b>			
36	781111011	Příprava podkladu před provedením obkladu oprášení (ometení) stěny	m2	10,60000	5,00	53,00		URS	URS 22 02
37	781121011	Příprava podkladu před provedením obkladu nátěr penetrační na stěnu	m2	10,60000	15,00	159,00		URS	URS 22 02
38	781474111	Montáž obkladů vnitřních stěn z dlaždic keramických lepených flexibilním lepidlem maloformátových, hladkých přes 6 do 9 ks/m <sup>2</sup>	m2	10,60000	800,00	8 480,00		URS	URS 22 02
39	59761026R1	obklad keramický hladký přes 6 do 9ks/m <sup>2</sup>	m2	11,66000	250,00	2 915,00		Vlastní	Indiv
Poznámka k položce: 198x598x10MM. HLADKÝ MATNÝ, KAT.Č. WAAVE104, BARVA BÍLÁ.									
40	781477115	Montáž obkladů vnitřních stěn z dlaždic keramických Příplatek kcenám za dvousložkové lepidlo	m2	10,60000	25,00	265,00		URS	URS 22 02
41	781494111	Obklad - dokončující práce profily ukončovací lepené flexibilním lepidlem rohové	m	10,60000	15,00	159,00		URS	URS 22 02

## Položkový soupis prací a dodávek

S:	08/2023	Písek P20
O:	02	Změnový list č. 1
R:	1	Vícepráce

P.č.	Číslo položky	Název položky	MJ	Množství	Cena / MJ	Celkem	Ceník	Cen. soustava / platnost	Cenová úroveň
42	781495117	Obklad - dokončující práce ostatní práce spárování akrylem	m	14,00000	15,00	210,00		URS	URS 22 02
<b>Díl: 342</b>						<b>6 630,30</b>			
<b>Stěny a příčky montované lehké</b>									
43	342012221R00	Příčky z desek sádkokartonových jednoduché opláštění, jednoduchá konstrukce CW 75 tloušťka příčky 100 mm, desky standard, tloušťky 12,5 mm, tloušťka izolace 50 mm, požární odolnost EI 30	m2	5,30000	1 251,00	6 630,30	801-1	RTS 23/ II	RTS 23/ II

zřízení nosné konstrukce příčky, vložení tepelné izolace tl. do 5 cm, montáž desek, tmelení spár Q2 a úprava rohů. Včetně dodávek materiálu.

<b>Díl: 721</b>						<b>403,50</b>			
<b>Zdravotechnika - vnitřní kanalizace</b>									
44	28657122R	Koleno plastové pro vnitřní kanalizaci typ: jednoznačně; spoj: hrdlový; potrubí: vícevrstvé; skladba: PP - PP - PP; povrch: hladký; jmenovitý úhel = 30,0 °; DN/OD = 110; SN 6	kus	3,00000	134,50	403,50	SPCM	RTS 23/ II	RTS 23/ II

<b>Díl: 766</b>						<b>10 700,00</b>			
<b>Konstrukce truhlářské</b>									
45	766660001	Montáž dveřních křídel dřevěných nebo plastových otevíracích do ocelové zárubně povrchově upravených, jednokřídlých, šířky do 800 mm	kus	2,00000	1 200,00	2 400,00		URS	URS 22 02
46	61162084	dveře jednokřídlé dřevotřískové povrch laminátový plně 600x1970-2100mm	kus	2,00000	3 400,00	6 800,00		URS	URS 22 02
47	766660728	Montáž dveřních doplňků dveřního kování interiérového zámku	kus	2,00000	500,00	1 000,00		URS	URS 22 02
48	54924004	zámek zadlabací mezipokojový levý pro cylindrickou vložku rozteč 72x55mm	kus	2,00000	250,00	500,00		URS	URS 22 02

<b>Díl: 64</b>						<b>5 620,00</b>			
<b>Výplně otvorů</b>									
49	642942111RT2	Osazení zárubní dveřních ocelových bez dveřních křídel, do zdíva včetně kotvení, na jakoukoliv cementovou maltu, s vybetonováním prahu v zárubni a s osazením špalíků nebo latí pro dřevěný práh včetně dodávky zárubní 600 x 1970 x 100 mm	kus	2,00000	2 810,00	5 620,00	801-1	RTS 23/ II	RTS 23/ II

<b>Díl: 725</b>						<b>9 990,00</b>			
<b>Zdravotechnika - zařizovací předměty</b>									
50	725112002	Zařízení záchodů klozety keramické standardní samostatně stojící shlukovým splachováním odpad svislý	soubor	2,00000	4 200,00	8 400,00		URS	URS 22 02
51	725813111	Ventily rohové bez přípojovací trubičky nebo flexi hadičky G 1/2"	soubor	2,00000	245,00	490,00		URS	URS 22 02
52	725865502	Zápachové uzávěrky zařizovacích předmětů odpadní soupravy se zápachovou uzávěrkou DN 40 s přívodem, vody G 3/4	kus	2,00000	550,00	1 100,00		URS	URS 22 02

<b>Díl: 5</b>						<b>291,00</b>			
<b>Komunikace</b>									
53	564871111RT4	Podklad ze štěrkodrti s rozprostřením a zhutněním frakce 0-63 mm, tloušťka po zhutnění 250 mm	m2	1,00000	291,00	291,00	822-1	RTS 23/ II	RTS 23/ II

### Položkový soupis prací a dodávek

S:	08/2023	Písek P20
O:	02	Změnový list č.1
R:	1	Vícepráce

P.č.	Číslo položky	Název položky	MJ	Množství	Cena / MJ	Celkem	Ceník	Cen. soustava / platnost	Cenová úroveň
------	---------------	---------------	----	----------	-----------	--------	-------	--------------------------	---------------

<b>Celkem</b>						<b>317 422,55</b>			
---------------	--	--	--	--	--	-------------------	--	--	--

### Položkový soupis prací a dodávek

S:	08/2023	Písek P20
O:	02	Změnový list č. 1
R:	1	Měněpráce

P.č.	Číslo položky	Název položky	MJ	Množství	Cena / MJ	Celkem	Ceník	Cen. soustava / platnost	Cenová úroveň
<b>Díl: 763</b>		<b>Konstrukce suché výstavby</b>				<b>-109 096,70</b>			
1	763131831	Demontáž podhledu nebo samostatného požárního předělu ze sádrokartonových desek s nosnou konstrukcí, jednovrstvou zocelových profilů, opláštění jednoduché	m2	-95,45000	50,00	-4 772,50		URS	URS 22 02
2	763431031	Montáž podhledu minerálního včetně zavěšeného roštu skrytého spanely vyjímatelnými jakékoliv, velikosti panelů	m2	-95,45000	350,00	-33 407,50		URS	URS 22 02
3	59036035	panel akustický skrytý nosný rastr bílá tl 20mm	m2	-100,27500	600,00	-60 165,00		URS	URS 22 02
Poznámka k položce: rozměr pohledu 600x600x20mm									
<ul style="list-style-type: none"> <li>• Absorpční třída A</li> <li>• Hrany s nátěrem</li> <li>• Zvýrazněte směr výraznými a ostrými hranami</li> </ul>									
barva bílá									
minerální pohled se skrytým roštem, podélná mezera 11-20mm, příčný směr bez mezer									
nosný systém T24									
požární bezpečnost A2-s1,d0									
Odolnost vůči vlhkosti třídy C									
4	763431201	Montáž podhledu minerálního napojení na stěnu lištou obvodovou	m	-53,59000	150,00	-8 038,50		URS	URS 22 02
5	998763303	Přesun hmot pro konstrukce montované z desek sádrokartonových, sádrovláknitých, cementovláknitých, nebo cementových stanovený zhmotnosti přesunovaného materiálu vodorovná dopravní vzdálenost do 50 m	t	-0,35700	3 800,00	-1 356,60		URS	URS 22 02

### Položkový soupis prací a dodávek

S:	08/2023	Písek P20
O:	02	Změnový list č. 1
R:	1	Měněpráce

P.č.	Číslo položky	Název položky	MJ	Množství	Cena / MJ	Celkem	Ceník	Cen. soustava / platnost	Cenová úroveň
		vobjektech výšky přes 12 do 24 m							
6	998763381	Přesun hmot pro konstrukce montované z desek sádkartonových, sádrovláknitých, cementovláknitých, nebo cementových Příplatek kcenám za přesun prováděný bez použití mechanizace pro jakoukoliv výšku objektu	t	-0,35700	3 800,00	-1 356,60		URS	URS 22 02

<b>Díl: 766</b>		<b>Konstrukce truhlářské</b>	<b>-12 328,00</b>						
7	766411821	Demontáž obložení stěn palubkami	m2	-120,56000	25,00	-3 014,00		URS	URS 22 02
8	766411822	Demontáž obložení stěn podkladových roštů	m2	-120,56000	25,00	-3 014,00		URS	URS 22 02
9	766660001	Montáž dveřních křidel dřevěných nebo plastových otevíravých do ocelové zárubně povrchově upravených, jednokřídlových, šířky do 800 mm	kus	-1,00000	1 200,00	-1 200,00		URS	URS 22 02
10	61162084	dveře jednokřídle dřevotřískové povrch laminátový plně 600x1970-2100mm	kus	-1,00000	3 400,00	-3 400,00		URS	URS 22 02
11	766660728	Montáž dveřních doplňků dveřního kování interiérového zámku	kus	-1,00000	500,00	-500,00		URS	URS 22 02
12	54924004	zámek zadlabací mezipokojevý levý pro cylindrickou vložku rozteč 72x55mm	kus	-1,00000	250,00	-250,00		URS	URS 22 02
13	766660729	Montáž dveřních doplňků dveřního kování interiérového štítku s klíkem	kus	-1,00000	150,00	-150,00		URS	URS 22 02
14	54914123	kování rozetové klika/klíka	kus	-1,00000	250,00	-250,00		URS	URS 22 02
15	766691914	Ostatní práce vyvěšení nebo zavěšení křidel dřevěných dveřních, plochy do 2 m2	kus	-1,00000	100,00	-100,00		URS	URS 22 02
16	766695212	Montáž ostatních truhlářských konstrukcí prahů dveří jednokřídlových, šířky do 100 mm	kus	-1,00000	100,00	-100,00		URS	URS 22 02
17	61187116	práh dveřní dřevěný dubový tl 20mm dl 620mm š 100mm	kus	-1,00000	350,00	-350,00		URS	URS 22 02

Doplňky zařízení koupelen a záchodů plastové dávkovač tekutého mýdla na 350 ml

<b>Díl: 725</b>		<b>Zdravotechnika - zařízení předměty</b>	<b>-20 700,00</b>						
18	725291511	Doplňky zařízení koupelen a záchodů plastové dávkovač tekutého mýdla na 350 ml	soubor	-23,00000	900,00	-20 700,00		URS	URS 22 02

<b>Celkem</b>						<b>-142 124,70</b>			
---------------	--	--	--	--	--	--------------------	--	--	--