

Pozemkový fond České republiky

Sídlo: Praha 3, Husinecká 1024/11a, PSČ 130 00
zastoupený Ing. Danielou Sitkovou, vedoucí Krajského pracoviště pro Moravskoslezský kraj,
Nádražní 869/55, Ostrava – Moravská Ostrava, PSČ 702 00

IČ: 45797072

DIČ: CZ45797072

Zapsán v obchodním rejstříku vedeném Městským soudem v Praze, odd. A, vložka 6664

Bankovní spojení: GE Money Bank, a.s., pobočka Nový Jičín, č.ú. 34905764/0600

(dále jen „pronajímatel“)

- na straně jedné -

a

ZD „SLEZAN“ Klimkovice a.s.

Sídlo: Klimkovice, Lagnovská 669, okres Nový Jičín, PSČ 742 83

IČ: 146 14 499

DIČ: CZ14614499

Zapsán v obchodním rejstříku vedeném Krajským soudem v Ostravě, oddíl B, vložka 4348.

Osoby oprávněné jednat za právnickou osobu: Roman Staněk, předseda představenstva,
Ing. Zdeněk Januška, člen představenstva.

(dále jen "nájemce")

- na straně druhé -

uzavírají tento

dodatek č. 3 k nájemní smlouvě č. 168 N 09/56

Čl. I

Smluvní strany uzavřely dne 1.9.2009 nájemní smlouvu č. 168 N 09/56, dne 31.1.2010
dodatek č. 1 a dne 17.3.2010 dodatek č. 2 (dále jen "smlouva").

Čl. II

Dne 12.8.2010 nabyla vlastnické právo k nemovitosti v obci Klimkovice, katastrálním
území Klimkovice, p.č. KN 4447 třetí osoba – Čížek Petr, bytem [redacted] –
na základě Kupní smlouvy č. 1007921056.

Dne 6.4.2011 nabyla vlastnické právo k nemovitostem v obci Olbramice, katastrálním
území Olbramice, p.č. KN 1534 a 1497 třetí osoba – Hrstková Marie, bytem [redacted]
[redacted] – na základě Smlouvy o převodu nemovitostí č. 1PR11/56.

Dne 15.12.2010 jste nabyli vlastnické právo k nemovitostem v obci Vřesina,
katastrálním území Vřesina u Bílovce, p.č. KN 81/21 a 81/23 na základě Kupní smlouvy
č. 1052931056.

Ode dne podání návrhu na vklad smlouvy na katastrální úřad nenáleží pronajímateli
nájemné.

Čl. III

Smluvní strany se dohodly na tom, že předmět nájmu bude rozšířen o níže uvedené pozemky:

obec	kat. území	druh evidence	parcela č.	výměra	druh pozemku
Klimkovice	Klimkovice	KN	2178/25	221 m ²	orná půda
Klimkovice	Klimkovice	KN	2479/20	2692 m ²	orná půda
Klimkovice	Klimkovice	KN	2702/9	3296 m ²	orná půda
Klimkovice	Klimkovice	KN	2956/82	910 m ²	orná půda
Klimkovice	Klimkovice	KN	3188/12	14 m ²	orná půda

Čl. IV

Smluvní strany se dohodly na tom, že s ohledem na skutečnosti uvedené v čl. II a III tohoto dodatku se nově stanovuje **výše ročního nájemného na částku 54 504,- Kč** (slovy: Padesátčtyřítisícipětsetčtyřikorun českých).

K 1.10.2010 byl nájemce povinen zaplatit 70 681,- Kč (slovy: Sedmdesát tisíc šest set osmdesát jednoruna česká).

Po prověření předpisů a plnění nájemného bylo zjištěno neoprávněně inkasované nájemné. Toto neoprávněně inkasované nájemné ve výši 18,- Kč (slovy: Osmnáct korun českých) bude poukázáno výše uvedené třetí osobě.

K 1.10.2011 je nájemce povinen zaplatit částku 56 107,- Kč (slovy: Padesát šest tisíc jednoruna sedm korun českých).

Tato částka se skládá z ročního nájemného u pozemků, které nebyly předmětem převodu, a z alikvotní části ročního nájemného u pozemků, které byly předmětem převodu. Alikvotní část je vypočítána za období od předchozího data splatnosti do rozhodného data.

Roční nájemné u pozemků, které nebyly předmětem převodu: 54 209,- Kč (slovy: Padesátčtyřítisícdevětdevět korun českých).

Alikvotní části ročního nájemného u pozemků, které byly předmětem převodu: 1 898,- Kč (slovy: Jedentřicet osmdesát osm korun českých).

Čl. V

Smluvní strany se dále dohodly, že s ohledem na skutečnost, že obchodní společnost ZD „SLEZAN“ Klimkovice a.s. změnila svou právní formu z původní právní formy: družstvo, na novou právní formu: akciová společnost, a to dle Projektu přeměny formou změny právní formy ze dne 25.5.2010, který byl schválen členskou schůzí družstva Zemědělské družstvo „SLEZAN“ Klimkovice dne 29.6.2010, dochází ke změně identifikačních údajů nájemce:

původní: Zemědělské družstvo „SLEZAN“ Klimkovice
sídlo: Klimkovice, Lagnovská 669, okres Nový Jičín, PSČ 742 83
IČ: 146 14 499
Zapsán v obchodním rejstříku vedeném Krajským soudem v Ostravě, oddíl DrXXI, vložka 31.

nové: ZD „SLEZAN“ Klimkovice a.s.
sídlo: Klimkovice, Lagnovská 669, okres Nový Jičín, PSČ 742 83
IČ: 146 14 499
Zapsán v obchodním rejstříku vedeném Krajským soudem v Ostravě, oddíl B,
vložka 4348.

Čl. VI

Tento dodatek nabývá platnosti a účinnosti dnem podpisu oběma smluvními stranami.

Čl. VII

Tento dodatek je vyhotoven v pěti stejnopisech, z nichž každý má platnost originálu. Dva stejnopisy přebírá nájemce a ostatní jsou určeny pro pronajímatele.

Čl. VIII

Smluvní strany po přečtení tohoto dodatku prohlašují, že s jeho obsahem souhlasí a že je shodným projevem jejich vážné a svobodné vůle, a na důkaz toho připojují své podpisy.

V Ostravě dne **29-04-2011**

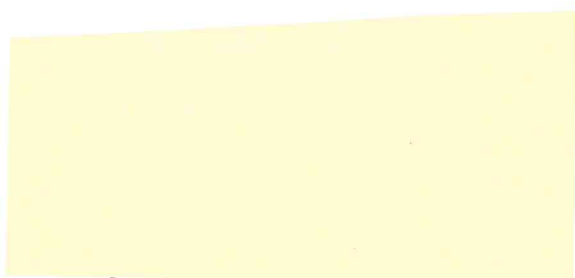

Ing. Daniela S i t k o v á
vedoucí Krajského pracoviště
pro Moravskoslezský kraj
Pozemkového fondu České republiky

pronajímatel
vz. Mgr. Šárka Smyčková
pověřena zastupováním vedoucí
Krajského pracoviště
pro Moravskoslezský kraj

Za správnost: Bc. Kateřina Crhová

.....



ZD „SLEZAN“ Klimkovice a.s.
Roman S t a n ě k
předseda představenstva

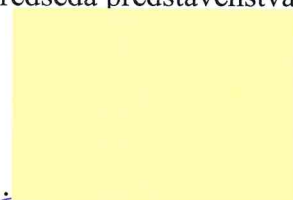

ZD „SLEZAN“ Klimkovice a.s.
Ing. Zdeněk J a n u š k a
člen představenstva
nájemce

ZD "SLEZAN"Klimkovice a.s.
Lagnovská 669
742 83 Klimkovice
IČ:14614499 , DIČ:CZ14614499

Kopie je shodná s originálem.
 Originál viz..... NT

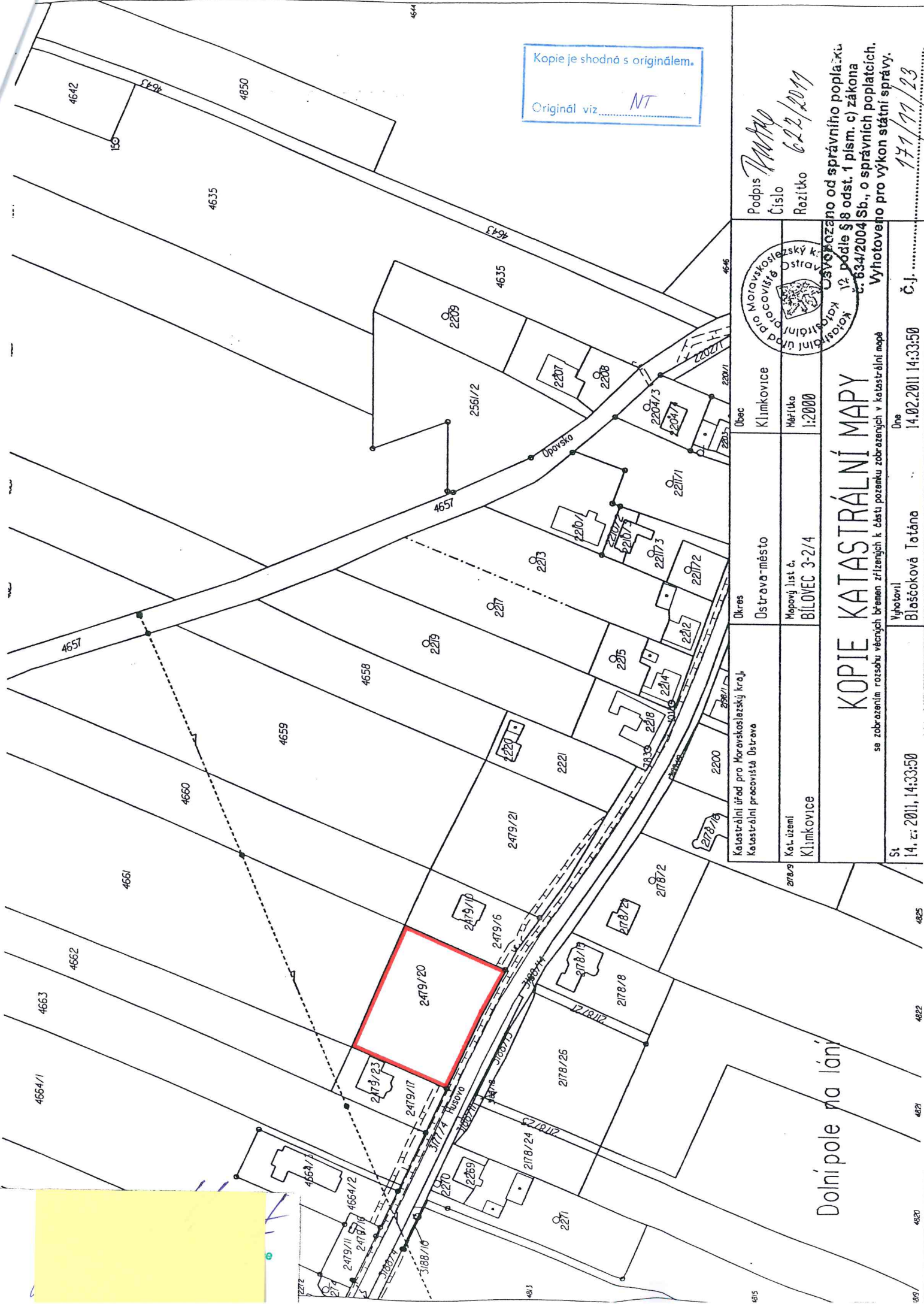

Dolní pole na láně

Podpis *[Signature]*
 Číslo 622/2011
 Razítko

Katastrální úřad pro Moravskoslezský kraj, Katastrální pracoviště Ostrava	Úřec Klimkovice	Obec Klimkovice	Č.j.
Kat. území Klimkovice	Měřítko 1:2000	Měřítko BÍLOVEC 3-2/4	Č.j.
<p>KOPIE KATASTRÁLNÍ MAPY se zobrazením rozsahu věcných břemen zřízených k části pozemku zobrazených v katastrální mapě</p>		<p>Uspořádáno od správního poplatku podle § 8 odst. 1 písm. c) zákona č. 634/2004 Sb., o správních poplatcích. Vytvořeno pro výkon státní správy.</p>	
St 14. z. 2011, 14:33:50	Vyhotovil Bláščoková Tatána	Úřec Klimkovice	Č.j.



4820 4821 4822 4825



Kopie je shodná s originálem.
 Originál viz NT

Osvobozeno od správního poplatku
 podle § 8 odst. 1 písm. c) zákona
 č. 834/2004 Sb. o správních poplatcích
 Vyhотовeno pro výkon státní správy
 ČJ. PFCR (05770) 2011/14/1562

Katastrální úřad pro Moravskoslezský kraj,
 Katastrální pracoviště Ostrava
 Kat. území
 Klímkovice

Okres
 Ostrava-město
 Mapový list č.
 BÍLOVEC 2-2/23

Obec
 Klímkovice
 Měřítko
 1:1000

Podpis *[Signature]*
 Číslo 76-624/2011-004
 Razítko Moravskoslezský Katastrální pracoviště Ostrava Klímkovice 20 12

KATASTRÁLNÍ MAPY
 p.č. 2702/9
 Vyhotoval
 Rusková Miloslava
 dne
 14.02.2011 08:57:08

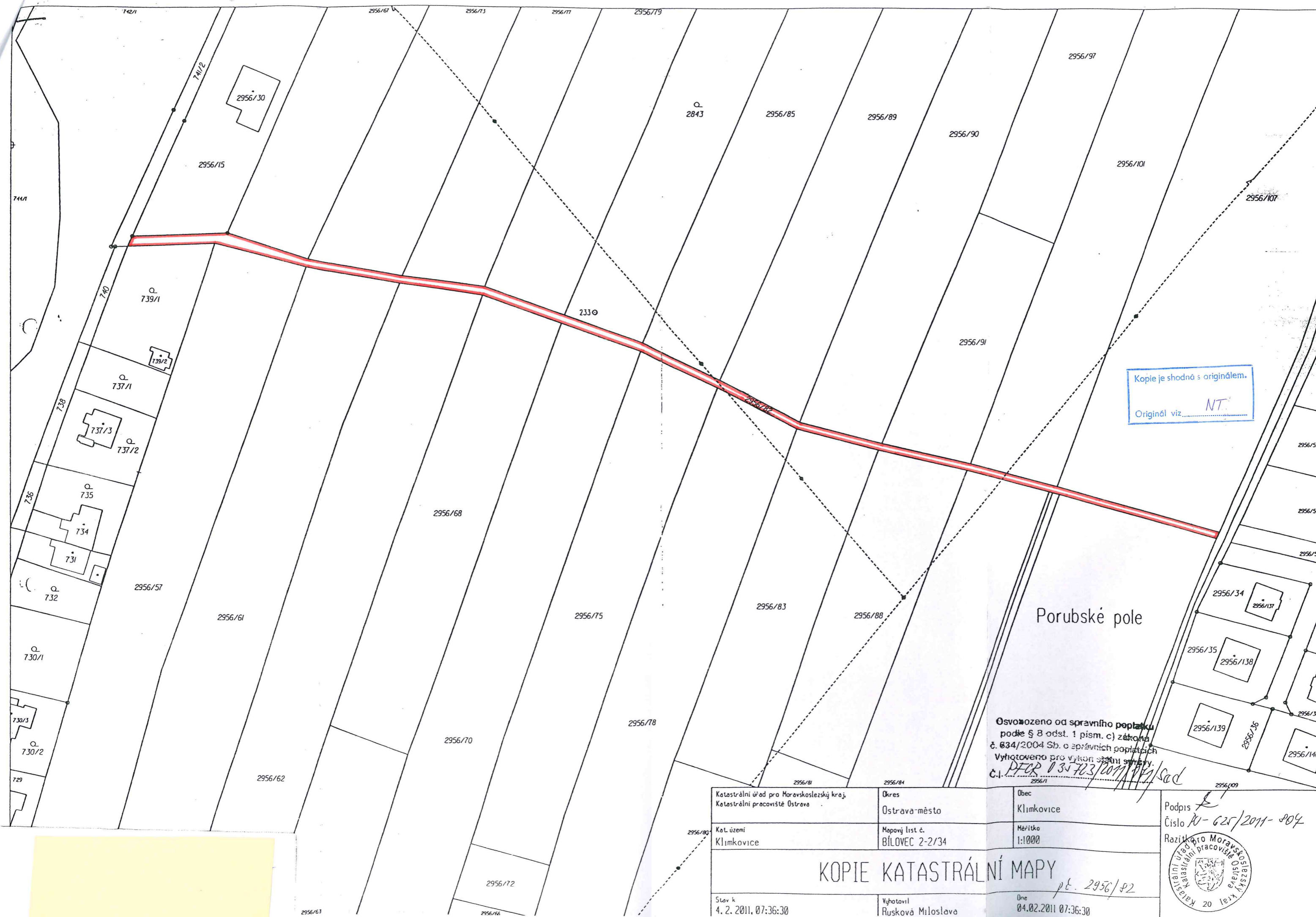

Porubské pole

Osvobozeno od správního poplatku
podle § 8 odst. 1 písm. c) zákona
č. 634/2004 Sb. o správních poplatcích
Vyhотовeno pro výkon státní správy.
č. l. *DFCR 034703/2011/PPK/sed*

Katastrální úřad pro Moravskoslezský kraj, Katastrální pracoviště Ostrava	Okres Ostrava-město	Obec Klimkovice
Kat. území Klimkovice	Mapový list č. BÍLOVEC 2-2/34	Měřítko 1:1000
KOPIE KATASTRÁLNÍ MAPY		
Stav k 4. 2. 2011, 07:36:30	Vyhotovil Rusková Miloslava	Dne 04.02.2011 07:36:30

Podpis *[Signature]*
Číslo *KV-625/2011-904*
Razítko
Katastrální úřad pro Moravskoslezský kraj
Katastrální pracoviště Ostrava
20



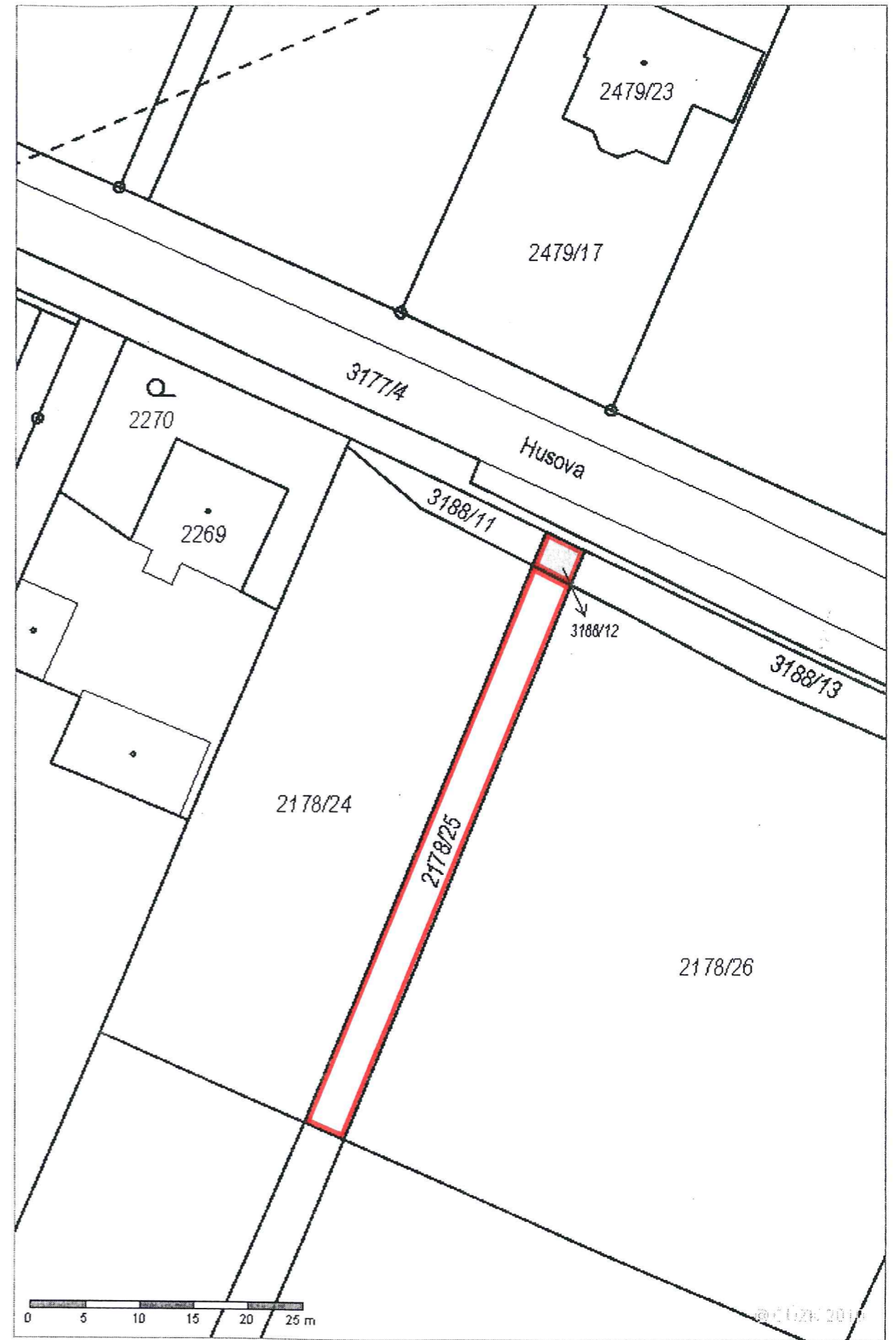

Výpočet dodatku pro nájemní smlouvu č.168N09/56

Datum tisku: 20.4.2011

Spočítáno ke dni: 1.10.2011

Parcela /	Díl	Skup.	Výměra [m2]	Datum přidání	Datum vydání	Počet dní	Nájem [Kč]
Vydané parcely							
Olbramice							
1 497	0	2	4 129	1.9.2009	6.4.2011	187	1 057,70
1 534	0	2	5 897	1.9.2009	6.4.2011	187	216,02
10 026							1 273,72
Vřesina u Bílovce							
81	21	2	3 836	1.9.2009	15.12.2010	75	394,11
81	23	2	1 121	1.9.2009	15.12.2010	75	230,34
4 957							624,45
14 983							1 898,17
Stávající parcely							
Klimkovice							
115	2	0	2	30	1.9.2009	365	30,00
116	2	0	2	56	1.9.2009	365	56,00
121	0	0	2	484	1.9.2009	365	484,00
122	0	0	2	1 117	1.9.2009	365	1 117,00
123	1	0	2	596	1.9.2009	365	596,00
125	1	0	2	232	1.9.2009	365	232,00
127	6	0	2	985	1.9.2009	365	985,00
127	13	0	2	672	1.9.2009	365	336,00
127	14	0	2	3 813	1.9.2009	365	1 906,50
127	15	0	2	1 957	1.9.2009	365	978,50
127	16	0	2	20	1.9.2009	365	20,00
127	21	0	2	4 176	1.9.2009	365	2 088,00
127	23	0	2	290	1.9.2009	365	145,00
127	27	0	2	58	1.9.2009	365	29,00
127	28	0	2	40	1.9.2009	365	20,00
127	30	0	2	20	1.9.2009	365	10,00
2 178	25	0	2	221	1.5.2011	153	6,60
2 479	20	0	2	2 692	1.5.2011	153	80,45
2 576	16	0	2	541	1.9.2009	365	38,57
2 576	17	0	2	468	1.9.2009	365	33,36
2 576	18	0	2	139	1.9.2009	365	9,91
2 642	0	0	2	1 653	1.9.2009	365	117,85
2 702	9	0	2	3 296	1.5.2011	153	98,51
2 956	82	0	2	910	1.5.2011	153	27,20
2 956	93	0	2	2 106	15.12.2008	365	150,15
2 956	109	0	2	6 358	15.12.2008	365	453,32
3 188	12	0	2	14	1.5.2011	153	0,41
3 517	0	0	2	2 002	1.9.2009	365	142,74
3 577	0	0	2	1 076	1.9.2009	365	76,71
3 726	0	0	2	3 192	1.9.2009	365	227,58
3 828	0	0	2	42 479	1.9.2009	365	3 028,75
3 829	0	0	2	2 275	1.9.2009	365	162,20
3 894	0	0	2	50 005	1.9.2009	365	3 565,35
3 895	0	0	2	31 900	1.9.2009	365	2 274,47
3 896	0	0	2	3 749	1.9.2009	365	267,30
4 022	0	0	2	1 098	1.9.2009	365	549,00
4 030	0	0	2	7 830	1.9.2009	365	558,27
4 035	0	0	2	1 129	1.9.2009	365	80,49

Výpočet dodatku pro nájemní smlouvu č.168N09/56

Datum tisku: 20.4.2011

Spočítáno ke dni: 1.10.2011

Parcela /	Díl	Skup.	Výměra [m ²]	Datum přidání	Datum vydání	Počet dní	Nájem [Kč]
Stávající parcely							
Klimkovice							
4 036	0	0	2	7 821	1.9.2009	365	557,63
4 100	0	0	2	2 152	1.9.2009	365	153,43
4 217	0	0	2	5 048	1.9.2009	365	2 524,00
4 218	0	0	2	3 572	1.9.2009	365	254,68
4 275	0	0	2	1 246	1.9.2009	365	623,00
4 431	0	0	2	7 697	1.9.2009	365	548,79
4 450	0	0	2	322	1.9.2009	365	22,95
4 459	0	0	2	6 020	1.9.2009	365	429,22
4 614	0	0	2	21 150	1.9.2009	365	1 507,99
4 644	0	0	2	147 662	1.9.2009	365	10 528,30
4 661	0	0	2	16 342	1.9.2009	365	1 165,18
4 782	0	0	2	4 544	1.9.2009	365	323,98
4 807	0	0	2	5 186	1.9.2009	365	369,76
4 808	0	0	2	1 679	1.9.2009	365	119,71
4 809	0	0	2	1 145	1.9.2009	365	572,50
4 820	0	0	2	30 572	1.9.2009	365	2 179,78
441 837							42 863,09
Olbramice							
173	0	0	1	38	1.9.2009	365	38,00
174	0	0	1	219	1.9.2009	365	219,00
175	0	0	1	77	1.9.2009	365	77,00
176	0	0	1	264	1.9.2009	365	264,00
691	4	0	2	3 490	1.9.2009	365	1 745,00
691	9	0	2	2 101	1.9.2009	365	150,22
1 255	0	0	2	6 777	1.9.2009	365	484,55
1 291	0	0	2	1 498	1.9.2009	365	107,10
1 327	0	0	2	433	1.9.2009	365	216,50
1 328	0	0	2	18 443	1.9.2009	365	1 318,67
1 401	0	0	2	2 061	1.9.2009	365	147,36
1 427	0	0	2	2 048	1.9.2009	365	146,43
1 464	0	0	2	1 359	1.9.2009	365	97,16
1 574	0	0	2	559	1.9.2009	365	279,50
39 367							5 290,49
Vřesina u Blflovce							
1 803	1	0	2	2 778	1.9.2009	365	120,00
1 862	3	0	2	16	1.9.2009	365	8,00
1 862	4	0	2	57	1.9.2009	365	28,50
1 862	7	0	2	43	1.9.2009	365	21,50
1 863	2	0	2	103	1.9.2009	365	51,50
1 865	4	0	2	15	1.9.2009	365	7,50
1 872	37	0	2	1 565	1.9.2009	365	67,60
1 872	38	0	2	3 186	1.9.2009	365	137,63
1 872	43	0	2	2 734	1.9.2009	365	118,10
1 943	2	0	2	1 321	1.9.2009	365	660,50
1 950	17	0	2	115	1.9.2009	365	4,96
1 950	18	0	2	132	1.9.2009	365	5,70
1 950	19	0	2	1 818	1.9.2009	365	78,53
1 952	38	0	2	2 544	1.9.2009	365	109,90
1 968	2	0	2	158	1.9.2009	365	79,00

Výpočet dodatku pro nájemní smlouvu č.168N09/56

Datum tisku: 20.4.2011

Spočítáno ke dni: 1.10.2011

Parcela /	Díl Skup.	Výměra [m2]	Datum přidání	Datum vydání	Počet dní	Nájem [Kč]
-----------	-----------	-------------	---------------	--------------	-----------	------------

Stávající parcely

Vřesina u Břlovce

1 968	3 0 2	11	1.9.2009		365	5,50
1 970	4 0 2	343	1.9.2009		365	14,81
1 972	1 0 2	10	1.9.2009		365	0,43
1 973	9 0 2	192	1.9.2009		365	96,00
2 018	52 0 2	2 734	1.9.2009		365	118,10
2 018	53 0 2	73	1.9.2009		365	3,15
2 019	40 0 2	14	1.9.2009		365	7,00
2 038	1 0 2	771	1.9.2009		365	385,50
2 038	10 0 2	55	1.9.2009		365	27,50
2 039	3 0 2	360	1.9.2009		365	15,55
2 039	4 0 2	16	1.9.2009		365	0,69
2 039	55 0 2	2 255	1.9.2009		365	97,41
2 039	56 0 2	1 308	1.9.2009		365	56,50
2 039	57 0 2	1 749	1.9.2009		365	75,55
2 039	58 0 2	944	1.9.2009		365	40,78
2 039	131 0 2	3 334	1.9.2009		365	144,02
2 044	11 0 2	713	1.9.2009		365	356,50
2 050	22 0 2	1 099	1.9.2009		365	47,47
2 050	39 0 2	1 720	1.9.2009		365	74,30
2 050	40 0 2	3 155	1.9.2009		365	136,29
2 095	26 0 2	2 446	1.9.2009		365	105,66
2 095	31 0 2	3 433	1.9.2009		365	148,30
2 096	74 0 2	4 485	1.9.2009		365	193,75
2 108	4 0 2	157	1.9.2009		365	78,50
2 109	3 0 2	102	1.9.2009		365	51,00
2 123	6 0 2	244	1.9.2009		365	122,00
2 400	0 0 2	239	1.9.2009		365	10,32
2 482	0 0 2	377	1.9.2009		365	16,28
2 497	0 0 2	334	1.9.2009		365	14,42
2 498	0 0 2	1 081	1.9.2009		365	46,69
2 500	2 0 2	606	1.9.2009		365	26,17
2 502	0 0 2	825	1.9.2009		365	35,64
2 505	0 0 2	177	1.9.2009		365	7,64
2 515	0 0 2	662	1.9.2009		365	28,59

52 609

4 086,93

Zbyslavice

415	0 0 5	9 049	1.9.2009		365	290,47
553	7 0 5	5 965	1.9.2009		365	191,47
555	6 0 5	6 281	1.9.2009		365	201,62
555	13 0 5	3 454	1.9.2009		365	110,87
560	10 0 5	4 167	1.9.2009		365	133,76
605	36 0 2	849	1.9.2009		365	424,50
614	4 0 5	1 752	1.9.2009		365	56,23
781	16 0 5	1 832	1.9.2009		365	58,80
781	18 0 5	1 950	1.9.2009		365	62,59
826	8 0 5	5 303	1.9.2009		365	170,22
827	8 0 5	455	1.9.2009		365	14,60
922	0 0 5	234	1.9.2009		365	7,51
923	0 0 5	2 320	1.9.2009		365	74,47
1 025	2 0 7	3 810	1.9.2009		365	122,30

Výpočet dodatku pro nájemní smlouvu č.168N09/56

Datum tisku: 20.4.2011

Spočítáno ke dni: 1.10.2011

<u>Parcela / Díl Skup.</u>	<u>Výměra [m2]</u>	<u>Datum přidání</u>	<u>Datum vydání</u>	<u>Počet dní</u>	<u>Nájem [Kč]</u>
Stávající parcely					
Zbyslavice					
1 082 2 0 7	1 517	1.9.2009		365	48,69
	48 938				1 968,10
	582 751				54 208,61
<u>CELKEM:</u>	<u>597 734</u>				<u>56 107 Kč</u>

V ý p i s

z obchodního rejstříku, vedeného
Krajským soudem v Ostravě
oddíl B, vložka 4348

Datum zápisu: 25.ledna 1991

Obchodní firma: ZD "SLEZAN" Klimkovice a.s.

Sídlo: Klimkovice, Lagnovská 669, okres Nový Jičín, PSČ 742 83

Identifikační číslo: 146 14 499

Právní forma: Akciová společnost

Předmět podnikání:

- zemědělství a lesnictví včetně prodeje nezpracovaných zemědělských a lesních výrobků za účelem zpracování nebo dalšího prodeje
- silniční motorová doprava nákladní
- opravy pracovních strojů
- opravy silničních vozidel
- výroba, obchod a služby neuvedené v přílohách 1 až 3 živnostenského zákona

Statutární orgán - představenstvo:

předseda představenstva: Roman Staněk, r.č. 801117/5843
Valašské Meziříčí, Krásno nad Bečvou, Zámecká 133/78,
PSČ 757 01

den vzniku funkce: 1.září 2010

den vzniku členství v představenstvu: 1.září 2010

člen představenstva: Ing. Zdeněk Januška, r.č. 740327/4131
Otrokovice, Kvítkovice, Hálkova 286, PSČ 765 02

den vzniku členství v představenstvu: 1.září 2010

člen představenstva: Jiří Kašparovský, r.č. 661121/1002
Vsetín, Bratří Hlaviců 99, PSČ 755 01

den vzniku členství v představenstvu: 1.září 2010

Způsob jednání:

Jménem společnosti jedná představenstvo, a to předseda představenstva společně s dalším členem představenstva nebo dva členové představenstva společně.

Dozorčí rada:

předseda dozorčí rady: Ing. Josef Mahdal, r.č. 470101/456
Klimkovice, SNP 682, PSČ 742 83

den vzniku funkce: 1.září 2010

den vzniku členství v dozorčí radě: 1.září 2010

Ing. Eduard Rzymanek, r.č. 530203/114

Klimkovice, Poštovní 33, PSČ 742 83
den vzniku členství v dozorčí radě: 1.září 2010

člen dozorčí rady: Milan Strakoš, r.č. 570812/1397
Ostrava, Dubina, J. Matuška 30/7, PSČ 700 30
den vzniku členství v dozorčí radě: 1.září 2010

Akcie:

23 982 ks kmenové akcie na jméno v listinné podobě ve jmenovité
hodnotě 1 000,- Kč

Základní kapitál: 23 982 000,- Kč
Splaceno: 100 %

Ostatní skutečnosti:

- Obchodní společnost ZD "SLEZAN" Klimkovice a.s. změnila svou právní formu z původní právní formy: družstvo na novou právní formu: akciová společnost, a to dle Projektu přeměny formou změny právní formy ze dne 25.5.2010, který byl schválen členskou schůzí družstva Zemědělské družstvo "SLEZAN" Klimkovice dne 29.6.2010.

----- Správnost tohoto výpisu se potvrzuje -----

Krajský soud v Ostravě

Číslo výpisu: 4655/2011

Výpis osvobozen od soudních poplatků



Vyhotovil: Bc. Tereza Čermáková

Pozemkový fond České republiky

Sídlo: Praha 3, Husinecká 1024/11a, PSČ 130 00
zastoupený Ing. Danielou Sitkovou, vedoucí Krajského pracoviště Pozemkového fondu ČR
pro Moravskoslezský kraj, Nádražní 869/55, Ostrava – Moravská Ostrava, PSČ 702 00

IČ: 45797072
DIČ: CZ45797072

Zapsán v obchodním rejstříku vedeném Městským soudem v Praze, odd. A, vložka 6664
Bankovní spojení: GE Money Bank, a.s., pobočka Nový Jičín, č.ú. 34905764/0600

(dále jen „Pozemkový fond ČR“)

- na straně jedné -

a

ZD „SLEZAN“ Klimkovice a.s.

Sídlo: Lagnovská 669, Klimkovice, PSČ 742 83

IČ: 146 14 499
DIČ: CZ14614499

Zapsán v obchodním rejstříku vedeném Krajským soudem v Ostravě, oddíl B, vložka 4348.

Osoby oprávněné jednat za právnickou osobu: Roman Staněk, předseda představenstva,
Ing. Zdeněk Januška, člen představenstva.

(dále jen „uživatel“)

- na straně druhé -

uzavírají tuto

dohodu o zaplacení úhrady za užívání nemovitostí č. 168 N 09/56

Čl. I

Uživatel nemovitostí ve vlastnictví státu a ve správě Pozemkového fondu ČR
zapsaných u Katastrálního pracoviště Ostrava, Katastrálního úřadu pro Moravskoslezský kraj

obec	kat. území	druh evidence	parcela č.	výměra	druh pozemku
Klimkovice	Klimkovice	KN	2178/25	221 m ²	orná půda
Klimkovice	Klimkovice	KN	2479/20	2692 m ²	orná půda
Klimkovice	Klimkovice	KN	2702/9	3296 m ²	orná půda
Klimkovice	Klimkovice	KN	2956/82	910 m ²	orná půda
Klimkovice	Klimkovice	KN	3188/12	14 m ²	orná půda
Celkem				7133 m²	

se zavazuje za jejich užívání od 1.1.1992 do 30.4.2011 zaplatit Pozemkovému fondu ČR
úhradu za užívání (dále jen „úhrada“).

Čl. II

Roční úhrada za užívání nemovitostí specifikovaných v čl. I této dohody je stanovena dohodou a činí 509,- Kč (slovy: Pětsetdevět korun českých).

Celková úhrada za období od 1.1.1992 do 30.4.2011 tedy činí 9 839,- Kč (slovy: Devět tisíc osm set třicet devět korun českých).

Čl. III

Uživatel se zavazuje celkovou úhradu specifikovanou v čl. II této dohody, kterou tímto uznává co do důvodu a výše, zaplatit na účet Pozemkového fondu ČR vedený u GE Money bank, pobočka Nový Jičín, číslo účtu 34905764/0600, variabilní symbol 16810956 před podpisem této dohody.

Zaplacením se rozumí připsání placené částky na účet Pozemkového fondu ČR.

Čl. IV

Další užívací vztahy k nemovitostem specifikovaným v čl. I této dohody budou řešeny v dodatku č. 3 k nájemní smlouvě č. 168 N 09/56, který bude uzavřen po podpisu této dohody.

Čl. V

Tato dohoda je vyhotovena v pěti stejnopisech, z nichž každý má platnost originálu. Dva stejnopisy přebírá uživatel a ostatní jsou určeny pro Pozemkový fond ČR.

Čl. VI

Tato dohoda nabývá platnosti a účinnosti dnem jejího podpisu smluvními stranami.

Čl. VII

Účastníci dohody po jejím přečtení prohlašují, že s jejím obsahem souhlasí a že tato dohoda je shodným projevem jejich vážné a svobodné vůle, a na důkaz toho připojují své podpisy.

V Ostravě dne: 29 -04- 2011

Pozemkový fond ČR
Moravskoslezský kraj
.....

Ing. Daniela S i t k o v á
vedoucí Krajského pracoviště
pro Moravskoslezský kraj
Pozemkového fondu České republiky

vz. Mgr. Šárka Smyčková
pověřena zastupováním vedoucí
Krajského pracoviště
pro Moravskoslezský kraj

.....

ZD „SLEZAN“ Klimkovice a.s.
Roman Staněk
předseda představenstva

.....

ZD „SLEZAN“ Klimkovice a.s.
Ing. Zdeněk Januška
člen představenstva

Za správnost: Bc. Kateřina Chřová
.....

uživatel

	od	do
užívání od - do	01.01.92	30.04.11
cena stanovená v NS	509,00	

	od	do	cena	počet dnů	vysl.částka
užívání od	01.01.92	30.09.92	509 Kč	274	381,05 Kč
	01.10.92	30.09.93	509 Kč	365	509,00 Kč
	01.10.93	30.09.94	509 Kč	365	509,00 Kč
	01.10.94	30.09.95	509 Kč	365	509,00 Kč
	01.10.95	30.09.96	509 Kč	365	509,00 Kč
	01.10.96	30.09.97	509 Kč	365	509,00 Kč
	01.10.97	30.09.98	509 Kč	365	509,00 Kč
	01.10.98	30.09.99	509 Kč	365	509,00 Kč
	01.10.99	30.09.00	509 Kč	365	509,00 Kč
	01.10.00	30.09.01	509 Kč	365	509,00 Kč
	01.10.01	30.09.02	509 Kč	365	509,00 Kč
	01.10.02	30.09.03	509 Kč	365	509,00 Kč
	01.10.03	30.09.04	509 Kč	365	509,00 Kč
	01.10.04	30.09.05	509 Kč	365	509,00 Kč
	01.10.05	30.09.06	509 Kč	365	509,00 Kč
	01.10.06	30.09.07	509 Kč	365	509,00 Kč
	01.10.07	30.09.08	509 Kč	365	509,00 Kč
	01.10.08	30.09.09	509 Kč	365	509,00 Kč
	01.10.09	30.09.10	509 Kč	365	509,00 Kč
	01.10.10	30.04.11	509 Kč	212	295,64 Kč
					9 838,69 Kč

částka k úhradě	9 839 Kč
-----------------	----------