

# SMLOUVA

o zřízení věcného břemene - služebnosti č.: BM-014330034882/001

## Město Šlapanice

sídlo: Masarykovo náměstí 100/7, 664 51 Šlapanice  
IČO: 00282651  
DIČ: CZ00282651  
Zastoupeno: **Mgr. Michaelou Trněnou**, starostkou  
Číslo účtu: 19-23122641/0100

(dále jen „**Povinný**“) na straně jedné

a

## E.ON Distribuce, a.s.

se sídlem: F. A. Gerstnera 2151/6, 370 49 České Budějovice  
IČO: 28085400  
DIČ: CZ 280 85 400  
zapsána: v OR vedeném Krajským soudem v Českých Budějovicích, spisová značka B 1772  
bankovní spojení: Komerční banka a.s., pobočka České Budějovice  
číslo účtu: 279426120297/0100

z a s t o u p e n á na základě plné moci ze dne 17.09.2015 společností:

## E.ON Česká republika, s.r.o.

se sídlem: F. A. Gerstnera 2151/6, 370 49 České Budějovice  
IČO: 25733591  
DIČ: CZ 257 33 591  
zapsána: v OR vedeném Krajským soudem v Českých Budějovicích, spisová značka C 15066,  
zastoupená: **Monika Březová**, Manažer věcných břemen, na základě Pověření ze dne 07.01.2013

(dále jen „**Oprávněná**“) na straně druhé

(*Povinný a Oprávněná společně rovněž jako „**Smluvní strany**“*)

uzavřeli níže uvedeného dne, měsíce a roku tuto:

## smlouvu o zřízení věcného břemene - služebnosti

č.: **BM-014330034882/001** (dále jen „**Smlouva**“)

k provedení (v souladu s) ustanovení § 25 odst. 4 zákona č. 458/2000 Sb., energetický zákon, v platném znění, a § 1257 a násl. zákona č. 89/2012 Sb., občanský zákoník

### Kontakty:

- ve věcech technických:  
- na zhotovitele smlouvy:

Monika Březová – 545 142 323  
Mgr. Pavel Mareček – 774 310 867

BM-014130016411/1040000108/001-YPM

## Článek I. Úvodní ustanovení

- 1.1. Oprávněná je provozovatelem distribuční soustavy (dále jen „PDS“) na území vymezeném licencí. Distribuční soustava je provozována ve veřejném zájmu. PDS má povinnost zajišťovat spolehlivé provozování, obnovu a rozvoj distribuční soustavy na území vymezeném licencí, přičemž zřízení tohoto věcného břemene je ze strany Oprávněné jedním ze zákonem daných předpokladů pro plnění této povinnosti.
- 1.2. Povinný prohlašuje, že mimo jiné je jediným a výlučným vlastníkem pozemku parc. č. **16/1, 16/13, 263/2, 265/1, 266/1, 266/3, 267/5, 3037, 3040/23, 3129/5, 3134/2** v katastrálním území Šlapanice u Brna, obec Šlapanice, okres Brno-venkov (dále jen „Pozemek“)
- 1.3. Katastrální úřad pro Jihomoravský kraj, Katastrální pracoviště Brno-venkov eviduje – je předmětný Pozemek zapsán v katastru nemovitostí na **LV č. 10001** pro katastrální území Šlapanice u Brna.
- 1.4. Pozemek se nachází na území vymezeném licencí, v němž Oprávněná provozuje distribuční soustavu. Oprávněná má povinnost zřídit věcné břemeno umožňující zřídit a provozovat ve smyslu § 25 odst. 3 písm. e) energetického zákona na Pozemku zařízení distribuční soustavy.

## Článek II. Předmět Smlouvy

- 2.1. Předmětem Smlouvy je zřízení a vymezení věcného břemene podle § 25 odst. 4 energetického zákona osobní služebnosti energetického vedení dle tohoto zákona (dále též jen „věcné břemeno“). Obsah věcného břemene je specifikován v článku III. této smlouvy na Pozemku ve prospěch Oprávněné v rozsahu uvedeném v této Smlouvě a vyplývajícím z přísl. ustanovení energetického zákona.

## Článek III. Specifikace věcného břemene

- 3.1. Smluvní strany se dohodly, že Povinný, jako vlastník Pozemku, zřizuje k Pozemku ve prospěch Oprávněné právo odpovídající věcnému břemenu podle § 25 odst. 4 energetického zákona, když jeho obsah a rozsah jeho výkonu je blíže uveden kromě příslušných ustanovení energetického zákona v tomto článku.
- 3.2. Smluvní strany berou na vědomí, že se změnou vlastníka Pozemku přechází i práva a povinnosti vyplývající z věcného břemene na nabyvatele Pozemku.
- 3.3. Oprávněný je vlastníkem a provozovatelem distribuční soustavy – stavby realizované pod názvem „**Šlapanice, VN1370, VN1371, propojení**“ (dále jen „distribuční soustava“). Smluvní strany se za účelem umístění distribuční soustavy - **kabelů VN** na Pozemku a za účelem jejího provozování dohodly na zřízení věcného břemene, jehož obsahem je právo Oprávněné zřídit, provozovat, opravovat a udržovat distribuční soustavu na Pozemku. Věcné břemeno zahrnuje též právo Oprávněné provádět na distribuční soustavě úpravy za účelem její obnovy, výměny, modernizace nebo zlepšení její výkonnosti, včetně jejího odstranění.
- 3.4. Rozsah věcného břemene podle této smlouvy vymezuje:
  - Geometrický plán č.: 2972-122/2015 zhotovený firmou Ing. Jiří Vejda, který ověřila Ing. Ludmila Naimanová dne 28.02.2016 pod č.: 18/2016 a za Katastrální úřad pro Jihomoravský kraj, Katastrální pracoviště Brno-venkov potvrdila Marie Rosendorfová dne 07.03.2016 pod č.: PGP-592/2016-703

Citovaný geometrický plán je přílohou a nedílnou součástí této smlouvy.

### Kontakty:

- ve věcech technických:  
- na zhotovitele smlouvy:

Monika Březová – 545 142 323  
Mgr. Pavel Mareček – 774 310 867

BM-014130016411/1040000108/001-YPM

- 3.5. Povinný z věcného břemene bere na vědomí, že distribuční soustava je chráněna ochrannými pásmy dle energetického zákona. Ochranné pásmo slouží k zajištění spolehlivého provozu distribuční soustavy a k ochraně života, zdraví a majetku osob.
- 3.6. Povinný z věcného břemene je povinen strpět výkon práva Oprávněné vyplývající z této smlouvy a energetického zákona a zdržet se veškeré činnosti, co vede k ohrožení součásti distribuční soustavy a omezení výkonu tohoto práva Oprávněné.
- 3.7. Věcné břemeno zřízené touto smlouvou se sjednává jako časově neomezené a zaniká v případech stanovených zákonem.

#### **Článek IV. Další práva**

- 4.1 Oprávněná z věcného břemene má ve vztahu k Pozemku dále oprávnění, která jí, jako PDS, vznikem věcného břemene dle této smlouvy přísluší ze zákona a to z ustanovení § 25 odst. 3 písm. f) a g) energetického zákona, především pak:
  - vstupovat a vjíždět na Pozemek v souvislosti s realizací práv vyplývajících jí z věcného břemene podle odst. 3.4. článku III. této smlouvy.
  - odstraňovat a oklešťovat na Pozemku stromoví a jiné porosty, provádět likvidaci odstraněného a okleštěného stromoví a jiných porostů ohrožujících bezpečně a spolehlivě provozování Součásti distribuční soustavy v případech, kdy tak po předchozím upozornění a stanovení rozsahu neučinil sám Povinný.
- 4.2 Oprávněná je povinna při výkonu oprávnění popsaných shora postupovat coby PDS striktně ve smyslu § 25 odst. 8 energetického zákona, tj. co nejvíce šetřit práva Povinného a vstup na Pozemek mu bezprostředně oznámit. Po skončení prací je povinna uvést Pozemek do předchozího stavu, a není-li to možné s ohledem na povahu provedených prací, do stavu odpovídajícího předchozímu účelu nebo užívání Pozemku a bezprostředně oznámit tuto skutečnost Povinnému. Po provedení odstranění nebo okleštění stromoví je povinna na svůj náklad provést likvidaci vzniklého klesu a zbytků po těžbě.
- 4.3 Distribuční soustava je inženýrskou sítí ve smyslu § 509 zákona č. 89/2012 Sb., občanský zákoník a nejedná se tak o součást pozemku.

#### **Článek V. Cena a platební podmínky**

- 5.1 Věcné břemeno podle této smlouvy se zřizuje úplatně.
- 5.2 Jednorázová náhrada za zřízení věcného břemene se sjednává ve výši **51.700 Kč bez DPH** (slovy: padesátjednatiscsedmset korun českých). K této částce bude připočítána platná sazba DPH.
- 5.3 Jednorázová úplata bude povinnému uhrazena na základě daňového dokladu – faktury s termínem splatnosti min. 21 dnů od doručení vystavené povinným po obdržení oznámení o povolení vkladu věcného břemene dle této smlouvy o zřízení věcného břemene (doručení změnového listu vlastnictví).

Daňový doklad – faktura musí být vystavena na fakturační společnost: **E.ON Distribuce, a.s.**

**Povinná poznámka – uvedení čísla smlouvy na daňovém dokladu (faktuře):**

Úhrada věcného břemene dle smlouvy E.ON číslo **BM-014330034882/001**

---

#### **Kontakty:**

- ve věcech technických:  
- na zhotovitele smlouvy:

Monika Březová – 545 142 323  
Mgr. Pavel Mareček – 774 310 867

BM-014130016411/1040000108/001-YPM

## Článek VI.

### Vklad věcného břemene do veřejného seznamu

- 6.1 Oprávněná a Povinný se dohodli, že návrh na zahájení řízení o zápisu práva odpovídajícího věcnému břemeni zřizovanému touto Smlouvou k Pozemku do katastru nemovitostí bude podán příslušnému katastrálnímu úřadu Oprávněnou. Správní poplatek za návrh na zahájení řízení o povolení vkladu práva do katastru nemovitostí uhradí Oprávněná.
- 6.2 Věcné břemeno podle této smlouvy vzniká v souladu s ustanovením občanského zákoníku zápisem do veřejného seznamu (katastr nemovitostí). Právní účinky zápisu nastávají k okamžiku, kdy návrh na zápis došel příslušnému katastrálnímu úřadu.

## Článek VII.

### Doložka dle zákona o obcích

- 7.1 Povinný z věcného břemene prohlašuje, že tato smlouva je uzavřena v souladu s ustanovením § 41 odst. 2 zákona č. 128/2000Sb., o obcích v platném znění.
- 7.2 Tato smlouva byla schválena na 46. schůzi Rady města Šlapanice dne 01.06.2016.

## Článek VIII.

### Ostatní ujednání

- 8.1 Podpisem této smlouvy Povinný jako subjekt údajů potvrzuje, že Oprávněná jako správce údajů splnila vůči subjektu údajů informační povinnost ve smyslu § 11 zákona č. 101/2000 Sb., o ochraně osobních údajů, týkající se zejména provádění zpracování osobních dat subjektu údajů v interním informačním systému správce údajů pouze k účelu danému touto smlouvou. Povinný jako subjekt údajů prohlašuje, že si je vědom všech svých zákonných práv v souvislosti s poskytnutím svých osobních údajů k účelu danému touto Smlouvou. Oprávněná se zavazuje při správě osobních údajů Povinného využívat je a nakládat s nimi pouze ke sjednanému účelu a v souladu se zákonem.
- 8.2 Smluvní strany výslovně souhlasí s tím, že tato smlouva může být zveřejněna v registru smluv – <http://portal.gov/registriky/data/10013/>, a to včetně všech případných příloh a dodatků s výjimkou obchodního tajemství smluvního partnera. Smluvní strany prohlašují, že cenové, termínové a garanční skutečnosti uvedené ve smlouvě nepovažují za obchodní tajemství ve smyslu § 504 občanského zákoníku v platném znění a udělují svolení k jejich užití a zveřejnění.
- 8.3 Smlouva je sepsána v 3 stejnopisech, z nichž po jednom obdrží Povinný a Oprávněná a jeden stejnopis bude Oprávněnou použit pro účely příslušného řízení o zápisu věcného břemene do katastru nemovitostí.
- 8.4 Smluvní strany se zavazují, že pokud příslušný katastrální úřad vyzve účastníky k odstranění případných nedostatků návrhu na zahájení řízení o povolení vkladu, případně listiny, na základě které má být právo zapsáno, vyvinou potřebnou součinnost k jejich odstranění ve stanovené lhůtě.
- 8.5 V případě, že příslušný katastrální úřad v řízení o povolení vkladu řízení zastaví či zamítne, smluvní strany se zavazují poté uzavřít ve lhůtě do 30ti kalendářních dní ode dne doručení rozhodnutí katastrálního úřadu o zastavení či zamítnutí vkladu oběma smluvními stranám novou smlouvu o zřízení věcného břemene s totožným obsahem za stejných cenových podmínek, ve které budou odstraněny všechny nedostatky, které bránily povolení vkladu práva dle této smlouvy, bude-li to možné.
- 8.6 Oprávněná je povinna (prostřednictvím mandátáře) doručit kopii návrhu na zahájení řízení o povolení vkladu práva do KN s vyznačením data přijetí (podání) na KP KÚ (nebo jiného dokladu o doručení – doručenky) do 5 pracovních dnů na adresu Povinného ode dne podání na

---

**Kontakty:**

- ve věcech technických;  
- na zhotovitele smlouvy;

Monika Březová – 545 142 323  
Mgr. Pavel Mareček – 774 310 867

BM-014130016411/1040000108/001-YPM

katastrálním úřadě. Smluvní strany si mohou smluvně dohodnout i jiný (alternativní) způsob doručení návrhu na zahájení řízení, například faxem, mailem apod.

### Článek IX. Závěrečná ujednání

- 9.1 Smluvní strany prohlašují, že si Smlouvu před jejím podpisem přečetly, že byla uzavřena po vzájemné dohodě, podle jejich pravé a svobodné vůle, dobrovolně, určitě, vážně a srozumitelně, nikoliv v tísní, pod nátlakem ani za nápadně nevýhodných podmínek, což stvrzují svými podpisy. Smluvní strany prohlašují, že Smlouva představuje úplnou dohodu o veškerých jejích náležitostech a neexistují náležitosti, které by smluvní strany neujednaly.
- 9.2 Smlouva nabývá účinnosti okamžikem jejího uzavření. Pro případ, že tato Smlouva není uzavírána za přítomnosti obou smluvních stran, platí, že Smlouva nebude uzavřena, pokud ji povinný či oprávněný podepíše s jakoukoliv změnou či odchylkou, byť nepodstatnou, nebo dodatkem, ledaže druhá smluvní strana takovou změnu či odchylku nebo dodatek následně schválí.
- 9.3 Smlouva může být měněna nebo doplňována pouze formou vzestupně číselovaných písemných dodatků podepsaných oběma smluvními stranami.
- 9.4 Smlouva a právní vztahy z ní vyplývající se řídí právním řádem České republiky.
- 9.5 Na právní vztahy vyplývající nebo související s touto Smlouvou a v ní nebo v energetickém zákoně výslovně neupravené se přiměřeně uplatní ustanovení občanského zákoníku.

Povinný:

Ve Šlapanicích, dne: 22. 7. 2016

MĚSTO ŠLAPANICE  
Kovářská 100/7  
51 Šlapanice ©

Město Šlapanice  
Mgr. Michaela Trněná, starostka města

Oprávněná:

V Brně, dne:

24 -06- 2016  
E.ON  
E.ON Česká republika, s.r.o.  
F. A. Gerstnera 2151/6  
ějovice

E.ON Distribuce, a.s.  
zastoupená E.ON Česká republika, s.r.o.  
Monika Březová  
Manažer věcných břemen

065

**Kontakty:**

- ve věcech technických:  
- na zhotovitele smlouvy:

Monika Březová – 545 142 323  
Mgr. Pavel Mareček – 774 310 867

BM-014130016411/1040000108/001-YPM

5/5

# VÝKAZ DOSAVADNÍHO A NOVÉHO STAVU ÚDAJŮ KATASTRU NEMOVITOSTÍ

Dosavadní stav				Nový stav														
Označení pozemku parc. číslem	Výměra parcely		Druh pozemku	Označení pozemku parc. číslem	Výměra parcely		Druh pozemku	Typ stavby	Způsob využití	Způsob využití	Způsob využití	Způsob využití	Porovnání se stavem evidence právních vztahů					
	ha	m <sup>2</sup>	Způsob využití		ha	m <sup>2</sup>	Způsob využití	Způsob využití					Díl přechází z pozemku označeného v katastru nemovitostí	dřívější poz. evidenci	Číslo listu vlastnictví	Výměra dílu		Označení dílu
													ha	m <sup>2</sup>				
16/1													16/1		10001			
16/13													16/13		10001			
262/23													262/23		4417			
263/2													263/2		10001			
265/1													265/1		10001			
266/1													266/1		10001			
266/3													266/3		10001			
267/5													267/5		10001			
3037													3037		10001			
3040/22													3040/22		3892			
3040/23													3040/23		10001			
3114/1													3114/1		3892			
3128/1													3128/1		4382			
3128/3													3128/3		4382			
3128/5													3128/5		4382			
3129/5													3129/5		10001			
3129/94													3129/94		3299			
3131/2													3131/2		3892			
3134/2													3134/2		10001			
6307													6307		3892			
6320													6320		3892			

OPRÁVNĚNÝ: DLE LISTINY

DRUH VĚCNÉHO BŘEMENE: DLE LISTINY

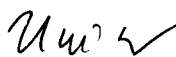
<h2 style="margin: 0;">GEOMETRICKÝ PLÁN</h2> <p style="margin: 5px 0;"><b>pro</b></p> <p style="margin: 5px 0;">vymezení rozsahu věcného břemene</p>	Geometrický plán ověřil úředně oprávněný zeměměřický inženýr:	Stejnopis ověřil úředně oprávněný zeměměřický inženýr:
	Jméno, příjmení: <b>Ing. Ludmila Naimanová</b>	Jméno, příjmení: <b>Ing. Ludmila Naimanová</b>
	Číslo položky seznamu úředně oprávněných zeměměřických inženýrů: <b>380/95</b>	Číslo položky seznamu úředně oprávněných zeměměřických inženýrů: <b>380/95</b>
	Dne: <b>28. únor 2016</b> Číslo: <b>18/2016</b>	Dne: <b>7. 3. 2016</b> Číslo: <b>37/2016</b>
	Náležitosti a přesnosti odpovídá právním předpisům.	Tento stejnopis odpovídá geometrickému plánu v elektronické podobě uloženému v dokumentaci katastrálního úřadu.
Vyhotovil: Ing. Jiří Vejda, IČ: 73771511 Nad Školou 1163/5, Rousínov, 683 01 Tel.: 00420 773 670 515 E-mail: jiri.vejda@gmail.com  Číslo plánu: 2972-122/2015 Okres: Brno-venkov Obec: Šlapanice Kat. území: Šlapanice u Brna Mapový list: Brno 5-2/11, Brno 5-2/13  Dosavadním vlastníkem pozemků byla poskytnuta možnost seznámit se v terénu s průběhem navrhovaných nových hranic, které byly označeny předepsaným způsobem:	Katastrální úřad souhlasí s očíslováním parcel.  KÚ pro Jihomoravský kraj KP Brno-venkov Marie Rosendorfová PGP592/2016-703 2016.03.07 15:15:02 CET	Ověření stejnopisu geometrického plánu v listinné podobě.  <div style="text-align: center;">  </div> <div style="text-align: right; margin-top: 10px;">  </div>

## Seznam souřadnic (S-JTSK)

Číslo bodu	Souřadnice pro zápis do KN			
	Y	X	Kód kvality	Poznámka
965-13	589667,90	1164309,60	8	věcné břemeno
1843-2	589919,76	1164554,37	3	věcné břemeno
1940-46	589921,41	1164530,60	3	věcné břemeno
2210-886	589708,35	1164350,62	6	věcné břemeno
2210-927	589666,36	1164311,35	6	věcné břemeno
2214-2373	589921,58	1164533,88	6	věcné břemeno
2596-2564	589692,37	1164365,51	8	věcné břemeno
175	589703,87	1164354,89	3	věcné břemeno
176	589697,50	1164361,05	8	věcné břemeno
177	589683,47	1164374,04	8	věcné břemeno
178	589682,84	1164375,72	3	věcné břemeno
179	589684,82	1164377,97	8	věcné břemeno
180	589685,18	1164377,63	8	věcné břemeno
181	589690,69	1164383,93	3	věcné břemeno
182	589692,14	1164384,11	3	věcné břemeno
183	589693,06	1164383,86	3	věcné břemeno
184	589694,85	1164382,06	3	věcné břemeno
185	589699,76	1164377,97	3	věcné břemeno
186	589708,53	1164369,90	3	věcné břemeno
187	589710,04	1164369,31	3	věcné břemeno
188	589713,94	1164369,34	3	věcné břemeno
189	589716,54	1164369,66	3	věcné břemeno
190	589721,45	1164370,27	3	věcné břemeno
191	589730,94	1164372,24	3	věcné břemeno
192	589731,69	1164372,61	3	věcné břemeno
193	589739,58	1164382,73	3	věcné břemeno
194	589748,56	1164394,18	3	věcné břemeno
195	589754,78	1164401,88	3	věcné břemeno
196	589757,49	1164403,28	3	věcné břemeno
197	589759,07	1164404,36	3	věcné břemeno
198	589760,16	1164406,22	3	věcné břemeno
199	589760,92	1164410,05	3	věcné břemeno
200	589761,64	1164411,51	3	věcné břemeno
201	589764,51	1164416,16	3	věcné břemeno
202	589765,70	1164417,99	3	věcné břemeno
203	589766,37	1164419,06	3	věcné břemeno
204	589767,60	1164420,21	3	věcné břemeno
205	589769,52	1164420,35	3	věcné břemeno
206	589771,95	1164419,57	3	věcné břemeno
207	589777,22	1164416,15	3	věcné břemeno
208	589778,50	1164415,47	3	věcné břemeno
209	589782,18	1164422,08	3	věcné břemeno
210	589783,41	1164423,72	3	věcné břemeno
211	589784,30	1164426,61	3	věcné břemeno
212	589783,79	1164427,72	3	věcné břemeno
213	589785,92	1164436,29	3	věcné břemeno
214	589787,95	1164439,94	3	věcné břemeno
215	589790,48	1164443,50	3	věcné břemeno
216	589790,92	1164444,48	3	věcné břemeno
217	589792,23	1164445,07	3	věcné břemeno
218	589798,11	1164445,30	3	věcné břemeno
219	589798,80	1164446,07	3	věcné břemeno
220	589804,10	1164457,35	3	věcné břemeno
221	589805,56	1164459,96	3	věcné břemeno
222	589814,25	1164476,16	3	věcné břemeno
223	589814,12	1164476,90	3	věcné břemeno
224	589809,10	1164481,49	3	věcné břemeno
225	589805,59	1164484,97	3	věcné břemeno
226	589804,97	1164486,82	3	věcné břemeno
227	589805,89	1164488,81	3	věcné břemeno
228	589807,19	1164491,38	3	věcné břemeno
229	589811,41	1164500,52	3	věcné břemeno
230	589815,76	1164507,18	3	věcné břemeno
231	589825,45	1164521,69	3	věcné břemeno
232	589826,19	1164522,70	3	věcné břemeno
233	589830,95	1164526,40	3	věcné břemeno
234	589830,49	1164527,66	3	věcné břemeno
235	589823,55	1164537,49	3	věcné břemeno
236	589821,31	1164540,93	3	věcné břemeno
237	589820,06	1164541,23	3	věcné břemeno
238	589819,32	1164541,96	6	věcné břemeno
239	589818,94	1164542,33	3	věcné břemeno
240	589819,25	1164543,40	3	věcné břemeno
241	589822,88	1164549,29	3	věcné břemeno

## Seznam souřadnic (S-JTSK)

Číslo bodu	Souřadnice pro zápis do KN			
	Y	X	Kód kvality	Poznámka
242	589825,27	1164550,99	3	věcné břemeno
243	589828,15	1164552,99	6	věcné břemeno
244	589830,06	1164554,40	3	věcné břemeno
245	589832,44	1164554,02	3	věcné břemeno
246	589834,59	1164550,83	3	věcné břemeno
247	589836,31	1164548,81	3	věcné břemeno
248	589837,95	1164546,84	3	věcné břemeno
249	589840,44	1164543,71	3	věcné břemeno
250	589849,65	1164531,28	3	věcné břemeno
251	589851,42	1164528,92	3	věcné břemeno
252	589852,38	1164527,57	3	věcné břemeno
253	589855,33	1164523,55	3	věcné břemeno
254	589855,98	1164523,46	3	věcné břemeno
255	589858,66	1164524,14	3	věcné břemeno
256	589860,46	1164524,37	3	věcné břemeno
257	589861,08	1164524,45	3	věcné břemeno
258	589862,00	1164524,17	3	věcné břemeno
259	589865,46	1164520,55	3	věcné břemeno
260	589866,85	1164519,50	3	věcné břemeno
261	589867,82	1164518,06	3	věcné břemeno
262	589868,87	1164516,66	3	věcné břemeno
263	589871,67	1164513,62	3	věcné břemeno
264	589877,47	1164507,31	3	věcné břemeno
265	589879,10	1164506,87	3	věcné břemeno
266	589882,25	1164509,81	3	věcné břemeno
267	589883,61	1164511,19	3	věcné břemeno
268	589883,91	1164512,03	3	věcné břemeno
269	589884,52	1164514,14	3	věcné břemeno
270	589885,32	1164514,94	3	věcné břemeno
271	589886,27	1164515,47	3	věcné břemeno
272	589889,69	1164516,07	3	věcné břemeno
273	589892,12	1164516,97	3	věcné břemeno
274	589906,17	1164520,23	3	věcné břemeno
275	589907,02	1164520,91	3	věcné břemeno
276	589907,76	1164521,75	3	věcné břemeno
277	589910,16	1164525,78	3	věcné břemeno
278	589914,71	1164527,65	3	věcné břemeno
279	589920,77	1164529,98	3	věcné břemeno
280	589921,21	1164530,55	3	věcné břemeno
281	589921,92	1164540,80	3	věcné břemeno
282	589922,30	1164550,92	3	věcné břemeno
283	589919,56	1164551,69	3	věcné břemeno
284	589918,76	1164554,01	3	věcné břemeno
285	589920,41	1164554,13	3	věcné břemeno
286	589922,74	1164553,94	3	věcné břemeno
287	589923,39	1164553,36	3	věcné břemeno
288	589923,35	1164551,26	3	věcné břemeno
289	589923,29	1164550,54	3	věcné břemeno
290	589922,92	1164540,76	3	věcné břemeno
291	589922,43	1164531,66	6	věcné břemeno
292	589922,38	1164530,84	6	věcné břemeno
293	589922,36	1164530,41	3	věcné břemeno
294	589921,39	1164529,14	3	věcné břemeno
295	589915,07	1164526,73	3	věcné břemeno
296	589910,84	1164524,98	3	věcné břemeno
297	589908,58	1164521,15	3	věcné břemeno
298	589907,72	1164520,19	3	věcné břemeno
299	589906,61	1164519,31	3	věcné břemeno
300	589892,40	1164516,01	3	věcné břemeno
301	589889,95	1164515,11	3	věcné břemeno
302	589886,61	1164514,51	3	věcné břemeno
303	589885,92	1164514,14	3	věcné břemeno
304	589885,42	1164513,62	3	věcné břemeno
305	589884,87	1164511,71	3	věcné břemeno
306	589884,47	1164510,65	3	věcné břemeno
307	589882,95	1164509,09	3	věcné břemeno
308	589879,38	1164505,75	3	věcné břemeno
309	589876,93	1164506,41	3	věcné břemeno
310	589870,94	1164512,94	3	věcné břemeno
311	589868,11	1164516,02	3	věcné břemeno
312	589866,63	1164517,98	3	věcné břemeno
313	589866,11	1164518,80	3	věcné břemeno
314	589864,80	1164519,81	3	věcné břemeno
315	589861,28	1164523,34	3	věcné břemeno

## Seznam souřadnic (S-JTSK)

Číslo bodu	Souřadnice pro zápis do KN			
	Y	X	Kód kvality	Poznámka
316	589861,00	1164523,43	3	věcné břemeno
317	589858,84	1164523,16	3	věcné břemeno
318	589856,04	1164522,44	3	věcné břemeno
319	589854,77	1164522,63	3	věcné břemeno
320	589851,58	1164526,99	3	věcné břemeno
321	589850,62	1164528,32	3	věcné břemeno
322	589848,85	1164530,68	3	věcné břemeno
323	589839,64	1164543,11	3	věcné břemeno
324	589837,17	1164546,20	3	věcné břemeno
325	589835,55	1164548,17	3	věcné břemeno
326	589833,79	1164550,23	3	věcné břemeno
327	589831,86	1164553,10	3	věcné břemeno
328	589830,32	1164553,34	3	věcné břemeno
329	589828,95	1164552,30	6	věcné břemeno
330	589825,85	1164550,17	3	věcné břemeno
331	589823,62	1164548,59	3	věcné břemeno
332	589820,17	1164543,00	3	věcné břemeno
333	589820,17	1164542,52	6	věcné břemeno
334	589820,56	1164542,13	3	věcné břemeno
335	589821,93	1164541,81	3	věcné břemeno
336	589824,37	1164538,05	3	věcné břemeno
337	589831,37	1164528,16	3	věcné břemeno
338	589831,96	1164526,80	3	věcné břemeno
339	589831,95	1164525,90	3	věcné břemeno
340	589826,91	1164522,00	3	věcné břemeno
341	589826,27	1164521,11	3	věcné břemeno
342	589816,60	1164506,62	3	věcné břemeno
343	589812,29	1164500,04	6	věcné břemeno
344	589808,09	1164490,94	3	věcné břemeno
345	589806,79	1164488,37	3	věcné břemeno
346	589806,05	1164486,76	3	věcné břemeno
347	589806,47	1164485,51	3	věcné břemeno
348	589809,78	1164482,21	3	věcné břemeno
349	589814,86	1164477,58	3	věcné břemeno
350	589815,40	1164476,91	3	věcné břemeno
351	589815,21	1164475,82	3	věcné břemeno
352	589806,44	1164459,48	3	věcné břemeno
353	589805,00	1164456,89	3	věcné břemeno
354	589799,64	1164445,51	3	věcné břemeno
355	589798,57	1164444,32	3	věcné břemeno
356	589792,47	1164444,07	3	věcné břemeno
357	589791,68	1164443,72	3	věcné břemeno
358	589791,34	1164443,00	3	věcné břemeno
359	589788,79	1164439,40	3	věcné břemeno
360	589786,86	1164435,93	3	věcné břemeno
361	589784,85	1164427,82	3	věcné břemeno
362	589785,36	1164426,67	3	věcné břemeno
363	589784,31	1164423,26	3	věcné břemeno
364	589783,02	1164421,54	3	věcné břemeno
365	589779,16	1164414,60	3	věcné břemeno
366	589778,18	1164414,51	3	věcné břemeno
367	589776,72	1164415,29	3	věcné břemeno
368	589771,51	1164418,65	3	věcné břemeno
369	589769,40	1164419,33	3	věcné břemeno
370	589768,02	1164419,23	3	věcné břemeno
371	589767,15	1164418,42	3	věcné břemeno
372	589766,54	1164417,45	3	věcné břemeno
373	589765,35	1164415,62	3	věcné břemeno
374	589762,52	1164411,03	3	věcné břemeno
375	589761,88	1164409,73	3	věcné břemeno
376	589761,10	1164405,86	3	věcné břemeno
377	589759,81	1164403,66	3	věcné břemeno
378	589758,01	1164402,42	3	věcné břemeno
379	589755,42	1164401,08	3	věcné břemeno
380	589749,34	1164393,56	3	věcné břemeno
381	589740,36	1164382,11	3	věcné břemeno
382	589732,33	1164371,81	3	věcné břemeno
383	589731,26	1164371,28	3	věcné břemeno
384	589721,61	1164369,29	3	věcné břemeno
385	589716,66	1164368,66	3	věcné břemeno
386	589714,00	1164368,34	3	věcné břemeno
387	589709,86	1164368,31	3	věcné břemeno
388	589707,99	1164369,04	3	věcné břemeno
389	589699,10	1164377,21	3	věcné břemeno

## Seznam souřadnic (S-JTSK)

Číslo bodu	Souřadnice pro zápis do KN			
	Y	X	Kód kvality	Poznámka
390	589694,17	1164381,32	3	věcné břemeno
391	589692,54	1164382,96	3	věcné břemeno
392	589692,06	1164383,09	3	věcné břemeno
393	589691,19	1164382,99	3	věcné břemeno
394	589685,91	1164376,94	8	věcné břemeno
395	589686,27	1164376,60	8	věcné břemeno
396	589685,17	1164375,34	3	věcné břemeno
397	589685,78	1164374,76	3	věcné břemeno
398	589690,30	1164370,10	3	věcné břemeno
399	589703,44	1164357,39	3	věcné břemeno
400	589704,93	1164356,03	3	věcné břemeno
401	589706,40	1164352,69	6	věcné břemeno
402	589708,98	1164348,50	3	věcné břemeno
403	589709,05	1164347,58	6	věcné břemeno
404	589708,04	1164346,06	3	věcné břemeno
405	589705,86	1164344,26	3	věcné břemeno
406	589704,48	1164343,01	3	věcné břemeno
407	589702,96	1164340,67	3	věcné břemeno
408	589667,41	1164310,15	8	věcné břemeno
409	589636,67	1164282,25	8	věcné břemeno
410	589632,27	1164280,63	3	věcné břemeno
411	589631,13	1164280,76	6	věcné břemeno
412	589631,64	1164281,20	6	věcné břemeno
413	589630,20	1164281,36	6	věcné břemeno
414	589620,66	1164282,43	3	věcné břemeno
415	589620,15	1164281,98	3	věcné břemeno
416	589618,19	1164282,02	3	věcné břemeno
417	589606,51	1164273,77	3	věcné břemeno
418	589603,71	1164274,22	3	věcné břemeno
419	589601,77	1164274,15	3	věcné břemeno
420	589596,28	1164271,30	3	věcné břemeno
421	589587,24	1164263,72	3	věcné břemeno
422	589576,85	1164254,01	3	věcné břemeno
423	589568,02	1164246,36	3	věcné břemeno
424	589560,70	1164239,90	3	věcné břemeno
425	589550,64	1164231,02	3	věcné břemeno
426	589538,94	1164220,88	3	věcné břemeno
427	589534,50	1164216,06	3	věcné břemeno
428	589529,75	1164212,00	3	věcné břemeno
429	589519,21	1164202,55	3	věcné břemeno
430	589507,35	1164192,28	3	věcné břemeno
431	589496,04	1164182,98	3	věcné břemeno
432	589478,51	1164167,51	3	věcné břemeno
433	589469,47	1164158,68	3	věcné břemeno
434	589458,51	1164149,47	3	věcné břemeno
435	589448,93	1164141,36	3	věcné břemeno
436	589448,08	1164139,59	3	věcné břemeno
437	589446,09	1164139,29	3	věcné břemeno
438	589445,49	1164139,51	3	věcné břemeno
439	589443,89	1164139,27	3	věcné břemeno
440	589443,73	1164138,79	3	věcné břemeno
441	589447,35	1164132,79	8	věcné břemeno
442	589446,96	1164132,46	8	věcné břemeno
443	589447,79	1164131,07	3	věcné břemeno
444	589449,60	1164125,92	3	věcné břemeno
445	589450,45	1164123,10	8	věcné břemeno
446	589451,10	1164121,11	8	věcné břemeno
447	589452,22	1164117,29	3	věcné břemeno
448	589454,69	1164110,41	8	věcné břemeno
449	589460,61	1164093,87	3	věcné břemeno
450	589461,91	1164091,48	8	věcné břemeno
451	589460,67	1164090,65	8	věcné břemeno
452	589459,26	1164090,36	3	věcné břemeno
453	589458,36	1164089,82	3	věcné břemeno
454	589457,24	1164089,41	3	věcné břemeno
455	589456,90	1164090,35	3	věcné břemeno
456	589457,92	1164090,72	3	věcné břemeno
457	589458,75	1164091,22	3	věcné břemeno
458	589459,98	1164092,39	3	věcné břemeno
459	589459,69	1164093,47	3	věcné břemeno
460	589451,70	1164115,59	8	věcné břemeno
461	589450,24	1164120,36	8	věcné břemeno
462	589449,63	1164122,39	8	věcné břemeno
463	589448,64	1164125,60	3	věcné břemeno



## Seznam souřadnic (S-JTSK)

Číslo  
bodu

Souřadnice pro zápis do KN

	Y	X	Kód kvality	Poznámka
464	589446,89	1164130,65	3	věcné břemeno
465	589446,19	1164131,79	8	věcné břemeno
466	589445,81	1164131,46	8	věcné břemeno
467	589441,75	1164138,19	3	věcné břemeno
468	589441,67	1164139,87	3	věcné břemeno
469	589442,95	1164141,15	3	věcné břemeno
470	589444,91	1164141,45	3	věcné břemeno
471	589445,48	1164141,72	3	věcné břemeno
472	589445,67	1164142,63	3	věcné břemeno
473	589447,48	1164143,37	3	věcné břemeno
474	589451,69	1164146,31	3	věcné břemeno
475	589457,23	1164150,99	3	věcné břemeno
476	589468,13	1164160,16	3	věcné břemeno
477	589477,15	1164168,97	3	věcné břemeno
478	589494,74	1164184,50	3	věcné břemeno
479	589506,07	1164193,80	3	věcné břemeno
480	589517,89	1164204,05	3	věcné břemeno
481	589528,43	1164213,50	3	věcné břemeno
482	589533,10	1164217,50	3	věcné břemeno
483	589537,54	1164222,32	3	věcné břemeno
484	589549,32	1164232,52	3	věcné břemeno
485	589559,38	1164241,40	3	věcné břemeno
486	589566,70	1164247,86	3	věcné břemeno
487	589575,51	1164255,49	3	věcné břemeno
488	589585,92	1164265,22	3	věcné břemeno
489	589595,16	1164272,98	3	věcné břemeno
490	589601,25	1164276,13	3	věcné břemeno
491	589602,19	1164276,17	3	věcné břemeno
492	589603,85	1164276,23	3	věcné břemeno
493	589616,77	1164283,58	3	věcné břemeno
494	589617,66	1164284,09	3	věcné břemeno
495	589620,11	1164284,00	3	věcné břemeno
496	589622,20	1164283,77	3	věcné břemeno
497	589621,68	1164283,32	3	věcné břemeno
498	589631,06	1164282,28	6	věcné břemeno
499	589632,09	1164282,16	3	věcné břemeno
500	589633,22	1164282,58	6	věcné břemeno
502	589666,75	1164310,90	8	věcné břemeno
503	589702,20	1164341,33	3	věcné břemeno
504	589702,83	1164342,30	6	věcné břemeno
505	589703,72	1164343,67	3	věcné břemeno
506	589705,20	1164345,02	3	věcné břemeno
507	589707,28	1164346,74	3	věcné břemeno
508	589707,67	1164347,32	3	věcné břemeno
509	589707,92	1164348,32	3	věcné břemeno
510	589687,65	1164378,94	6	věcné břemeno
511	589690,11	1164381,76	6	věcné břemeno
512	589686,94	1164379,65	6	věcné břemeno
513	589689,40	1164382,45	6	věcné břemeno

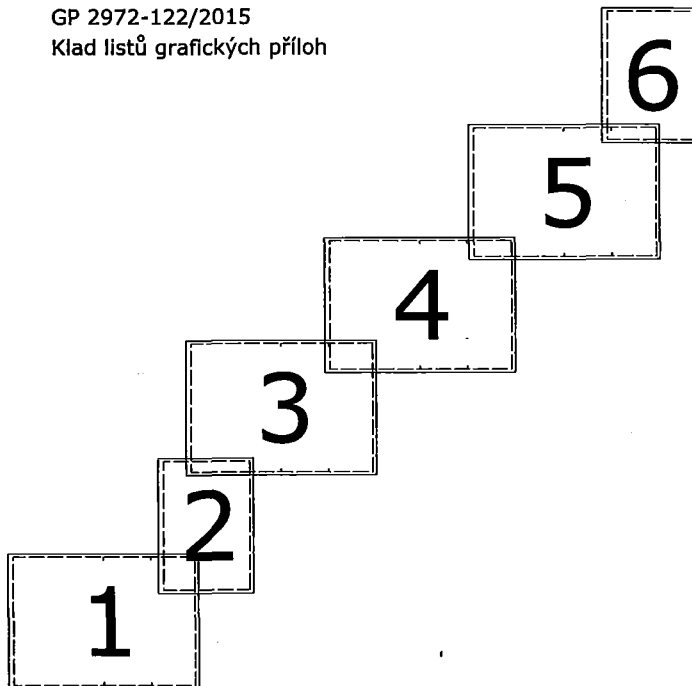
GP 2972-122/2015  
Klad listů grafických příloh



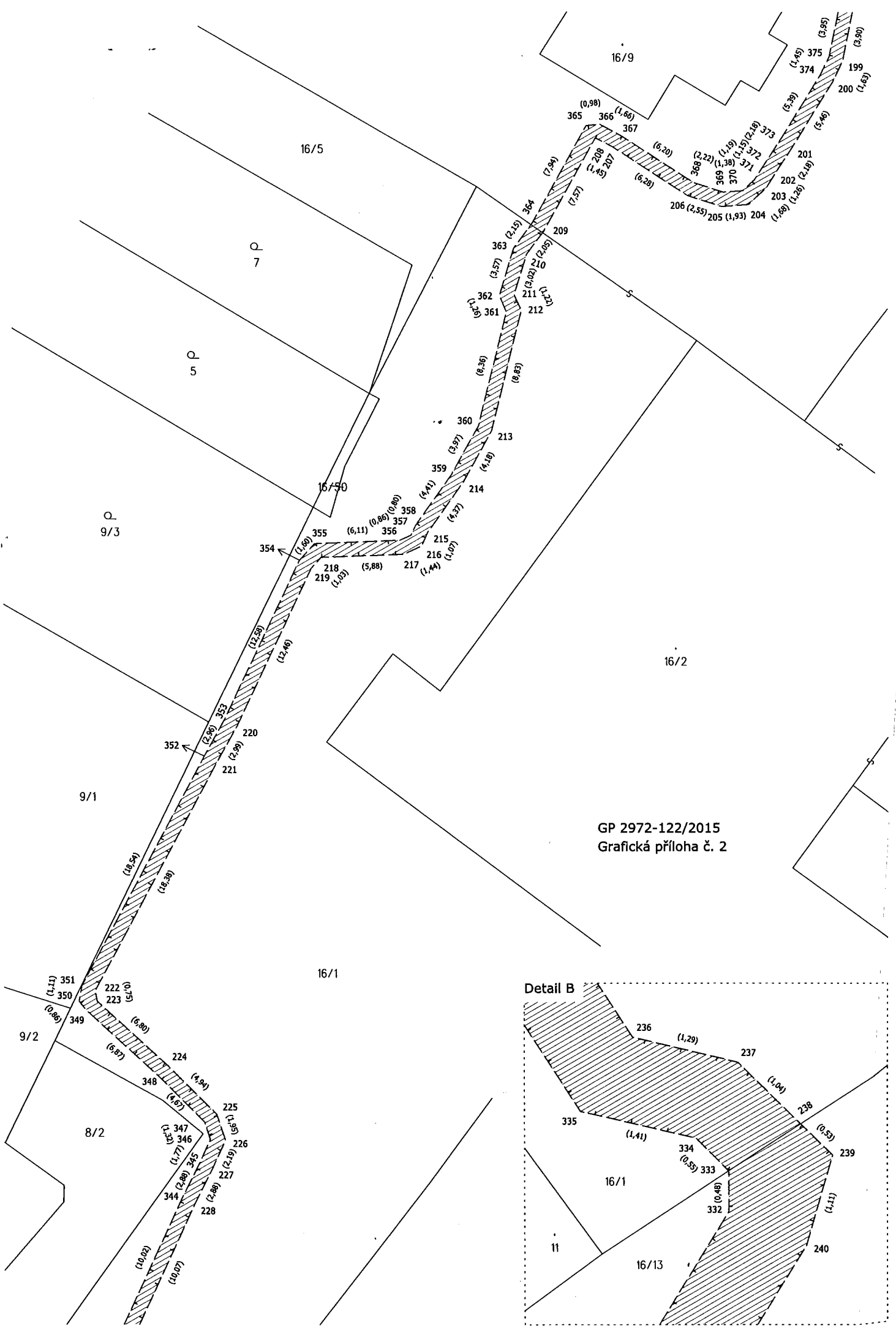

GP 2972-122/2015  
Grafická příloha č. 2

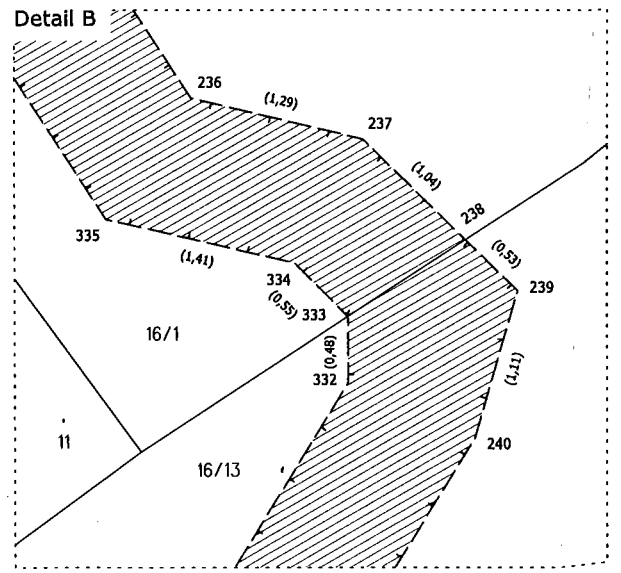



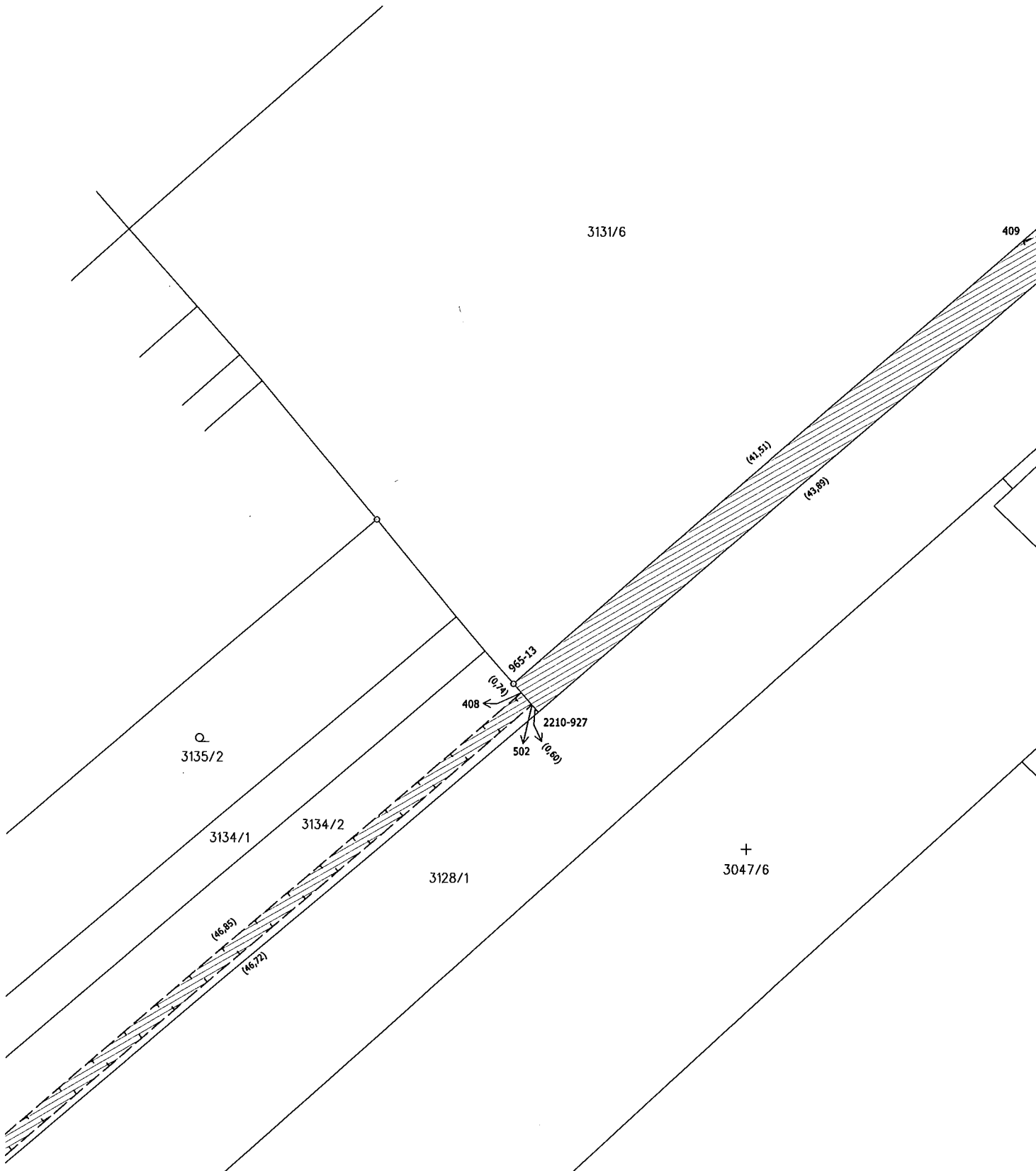
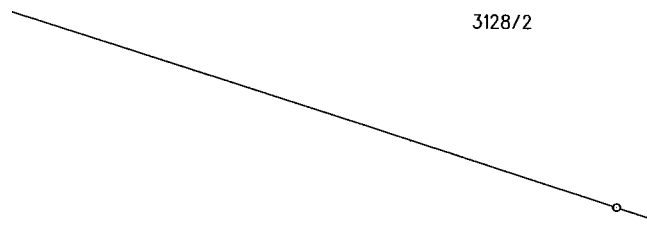
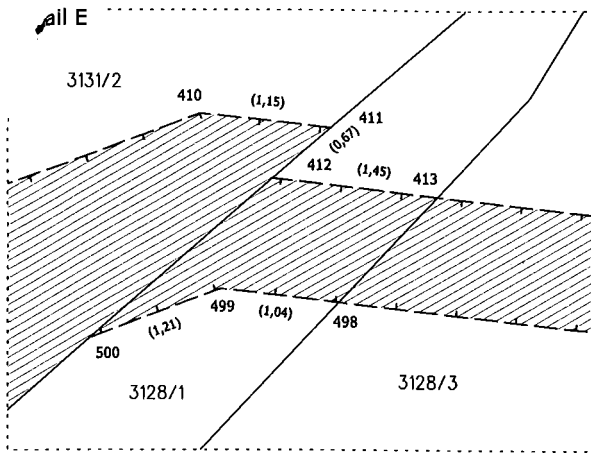

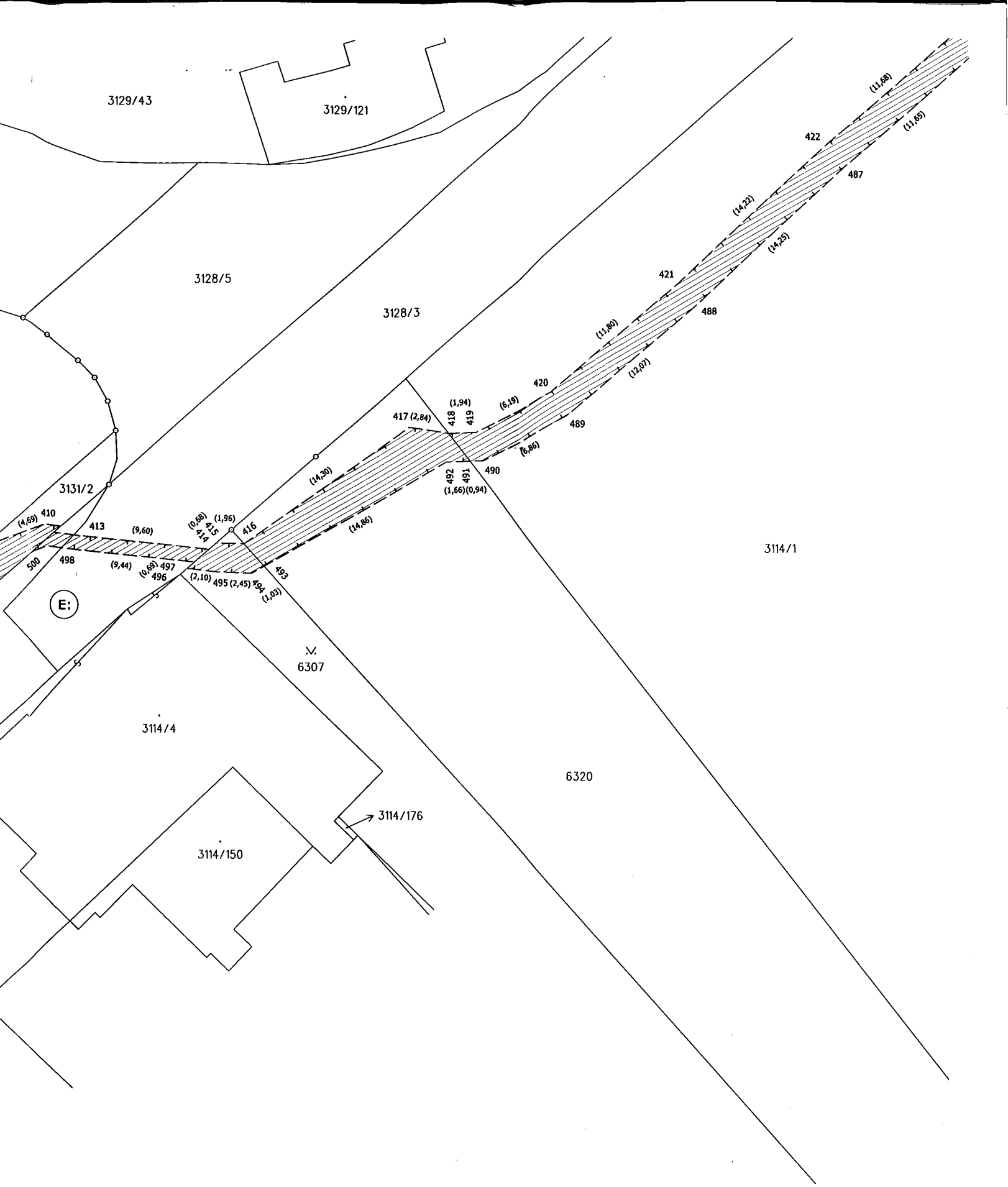

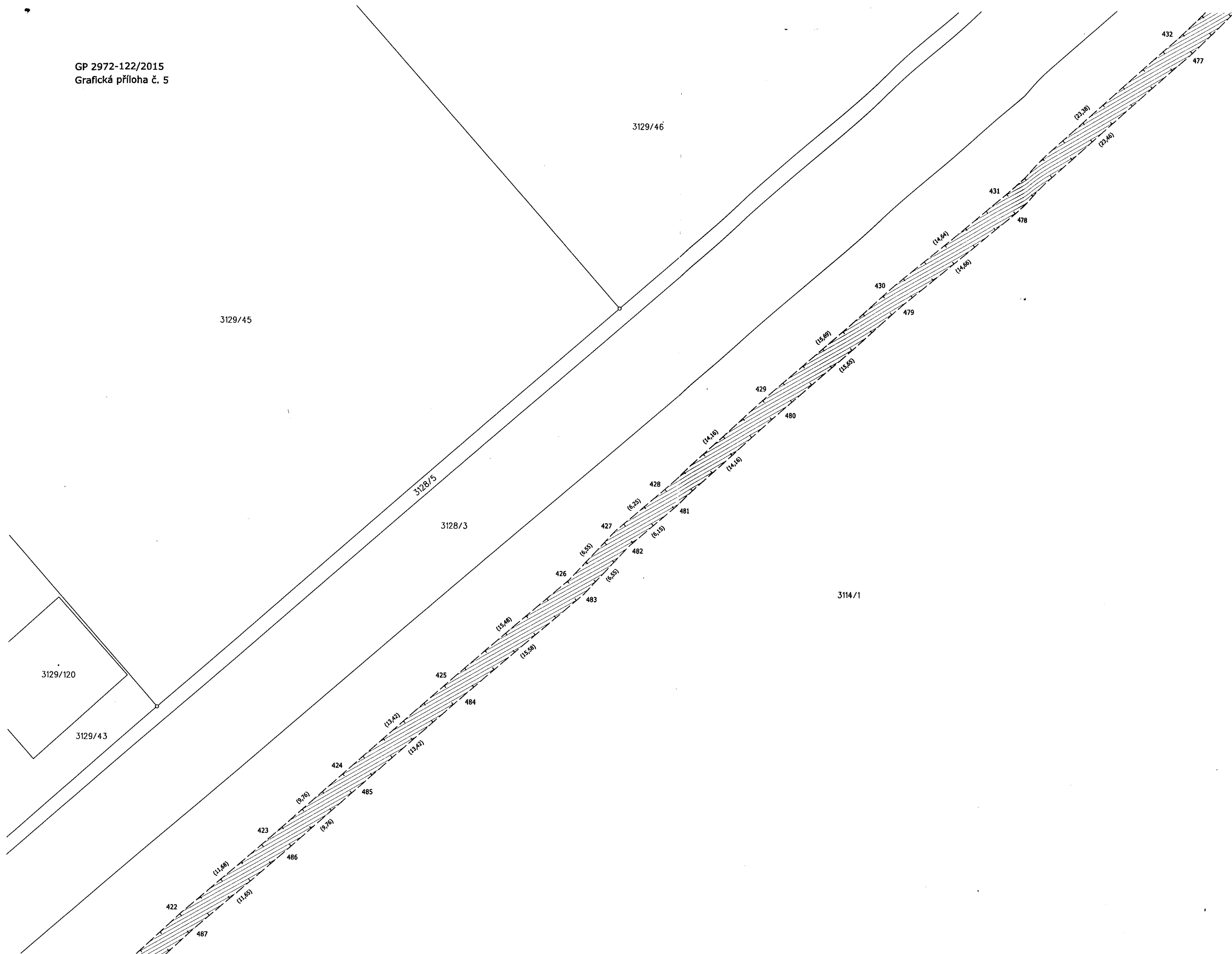

GP 2972-122/2015  
Grafická příloha č. 6

3129/6

3129/95

3129/94

3129/5

Detail F

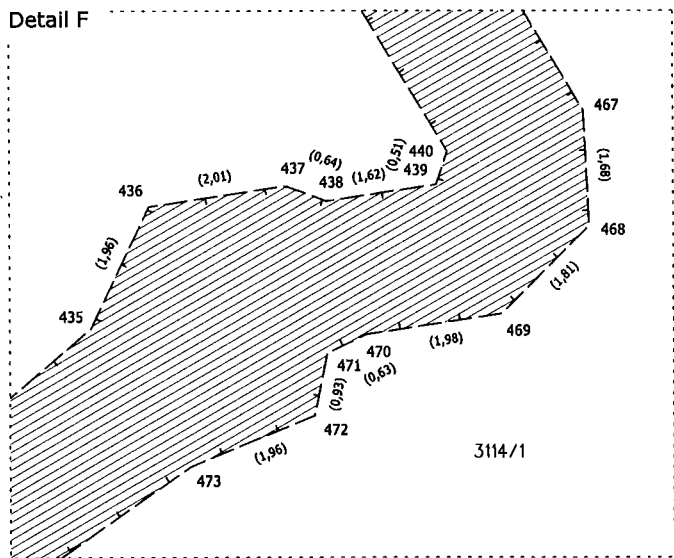

3128/5

3128/3

3129/46

3114/1

F:

