

## Dodatek č.1 smlouvy o dílo č. 05/2023/MAIN

(č. zhotovitele: 2023/3311/0001)

podle příslušných ustanovení § 2586 a násl. zákona č. 89/2012 Sb., Občanský zákoník

### I. Smluvní strany

#### Město Žamberk

se sídlem Masarykovo náměstí 166, 564 01 Žamberk

IČO: 00279846

DIČ: CZ00279846

Bankovní spojení: Česká spořitelna, a.s.

číslo účtu: 27-1321320309/0800

zastoupené ve věcech smluvních: Mgr. Jiřím Mencákem, starostou města

zastoupené ve věcech technických:

(dále jen „objednatel“)

a

#### Stavitelství EU s.r.o.

se sídlem Husovo náměstí 99, 517 54 Vamberk

IČO: 27521711

DIČ: CZ27521711

Bankovní spojení:

číslo účtu:

zapsaná u Krajského soudu v Hradci Králové, oddíl C, vložka 23910

zastoupená ve věcech smluvních: Milošem Sloupenským, jednatelem společnosti;

zastoupená ve věcech technických:

(dále jen „zhotovitel“)

společně („smluvní strany“)

uzavírají níže uvedeného dne, měsíce a roku tento

### **dodatek č. 1 smlouvy o dílo (dále jen „Dodatek“),**

kteřou se zhotovitel zavazuje provést na svoje náklady a svoji odpovědnost dílo „Žamberk, chodník Husovo nábřeží“.

Předmětem tohoto Dodatku je změna v článku II. Předmět díla a článku IV. Cena díla.

#### **V článku II. Předmět díla se odst. 2.1 mění a doplňuje takto:**

2.1 Dle dohody smluvních stran se rozsah prací souvisejících s realizací díla upravuje o práce specifikované ve změnovém listu č. 01/2023, který je přílohou a nedílnou součástí tohoto dodatku.

#### **V článku IV. Cena díla se odst. 4.1. mění a doplňuje takto:**

4.1 Cena za dílo v rozsahu čl. II. této smlouvy je stanovena na základě výsledku poptávky veřejné zakázky č. 10/2023/MAIN, zadané dle Pravidel pro zadávání zakázek městem, stanovené v souladu s podmínkami danými zadávací dokumentací.

Dohodnutá smluvní cena se z částky 479.175,96 Kč bez DPH navyšuje o 355.070,42 Kč bez DPH a cena díla celkem tedy činí:

<b>Cena bez DPH</b>	<b>834 246,38</b>	<b>Kč</b>
<b>DPH 21 % činí</b>	<b>175 191,74</b>	<b>Kč</b>
<b>Cena celkem včetně DPH</b>	<b>1 009 438,12</b>	<b>Kč</b>

Tento Dodatek je vyhotoven ve 2 stejnopisech s platností originálu, z nichž obě strany obdrží po jednom vyhotovení. Tento Dodatek nabývá platnosti dnem podpisu oběma smluvními stranami a účinnosti dnem uveřejnění v registru smluv.

Smluvní strany svými podpisy potvrzují, že jsou s jeho obsahem seznámeny, a že Dodatek uzavírají na základě své svobodné a vážné vůle, nikoliv v tísní a za nápadně nevýhodných podmínek. Na důkaz těchto skutečností připojují svoje podpisy.

Smluvní strany jsou si vědomy, že objednatel je povinným subjektem dle zák. č. 340/2015 Sb., o zvláštních podmínkách účinnosti některých smluv, uveřejňování těchto smluv a o registru smluv (zákon o registru smluv). Smluvní strany souhlasí s uveřejněním Dodatku v registru smluv, které zajistí objednatel.

Ostatní ujednání Smlouvy o dílo č. 05/2023/MAIN ze dne 31.10.2023 zůstávají v platnosti.

Uzavření tohoto Dodatku bylo schváleno usnesením **RM č. 27/2023-RADA/1245 ze dne 8.11.2023.**

Příloha: Změnový list 01/2023

V Žamberku, dne: 30.11.2023

za: Stavitelství EU s.r.o.



STAVITELSTVÍ EU s.r.o.  
usovo náměstí 99  
17 54 VAMBERK  
1711 DIČ: CZ27521711  
.....  
atel společnosti

V Žamberku, dne: 30. 11. 2023

za: město Žamberk

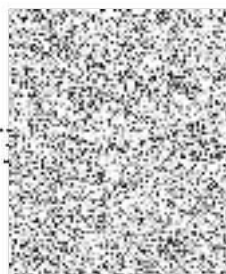

Mgr. ....

.....  
města

<b>ZMĚNOVÝ LIST</b>		číslo ZL: 01/2023
Zhotovitel:	<b>Stavitelství EU s.r.o.</b> se sídlem Husovo náměstí 99, 517 54 Vamberk; IČO: 27521711	
Název akce:	„Žamberk, chodník Husovo nábřeží“	
Změnový list vystavil:	Město Žamberk	
Datum:	14.11.2023	
<p>Předmětem jsou změny rozsahu předmětu díla a tím i ceny díla (vícepráce).</p> <p><b>Popis a zdůvodnění změny:</b> Změny zahrnují navýšení rozsahu zakázky o realizaci zpomalovacího prahu s povrchem z žulové dlažby a prodloužení chodníku pro zajištění návaznosti na chodník v ulici Macharova.</p> <p>Rozpočet s popisem jednotlivých položek je přílohou č. 1 tohoto změnového listu. Tyto změny zvýší cenu díla uvedenou v podepsané Smlouvě o dílo a jsou předmětem Dodatku č.1 smlouvy o dílo č. 05/2023/MAIN ze dne 31.10.2023 se zhotovitelem – společností Stavitelství EU s.r.o.</p>		

Počet připojených listů specifikací: 1	
Cena méněprací bez DPH celkem: -	Cena víceprací bez DPH celkem: <b>355.070,42 Kč</b>
Výsledná cena změny bez DPH celkem: <b>+ 355.070,42 Kč</b>	Nově sjednaná lhůta dokončení díla: -
Podpis zmocněnce objednatele:	 STAVITELSTVÍ EU s.r.o. Husovo náměstí 99 517 54 VAMBERK 27521711 DIČ: C227521711 jednatel společnosti

# KRYCÍ LIST ROZPOČTU

Název stavby	Kopie - 449 - Žamberk Husovo nábřeží novostavba chodníku zadání	JKSO
Název objektu	Novostavby chodn...	EČO
		Místo
		IČO
		DIČ
Objednatel		
Projektant		
Zhotovitel		
Zpracoval		
Rozpočet číslo	Dne	CZ-CPV
	30.10.2023	CZ-CPA

## Měrné a účelové jednotky

Počet	Náklady / 1 m.j.	Počet	Náklady / 1 m.j.	Počet	Náklady / 1 m.j.
0	0,00	0	0,00	0	0,00

## Rozpočtové náklady v CZK

A Základní rozp. náklady			B Doplňkové náklady			C Náklady na umístění stavby			
1	HSV	Dodávky	211 518,38	8	Práce přesčas	0,00	13	Zařízení staveniště	0,00
2		Montáž	143 552,04	9	Bez pevné podl.	0,00	14	Projektové práce	0,00
3	PSV	Dodávky	0,00	10	Kulturní památka	0,00	15	Územní vlivy	0,00
4		Montáž	0,00	11		0,00	16	Provozní vlivy	0,00
5	"M"	Dodávky	0,00				17	Jiné VRN	0,00
6		Montáž	0,00				18	VRN z rozpočtu	0,00
7	ZRN (ř.)		355 070,42	12	DN (ř. 8-11)		19	VRN (ř. 13-18)	0,00
20	HZS		0,00	21	Kompl. činnost	0,00	22	Ostatní náklady	0,00

Projektant, Zhotovitel, Objednatel

**D Celkem bez DPH 355 070,42**

DPH	%	Základ daně	DPH celkem
snížená	15,0	0,00	0,00
základní	21,0	355 070,42	74 564,79

**Cena s DPH 429 635,21**

**E Přípočty a odpočty**

Dodá zadavatel	0,00
Klouzavá doložka	0,00
Zvýhodnění	0,00



VITELSTVÍ EU s.r.o.  
Husovo náměstí 99  
517 54 VAMBERK  
21711 DIČ: CZ27521711

## ROZPOČET

Stavba: Kopie - 449 - Žamberk Husovo nábřeží novostavba chodníku zadání

Objekt: Novostavby chodn...

Č.	Kód položky	Popis	MJ	Množství celkem	Cena jednotková	Cena celkem	Hmotnost celkem
<b>HSV</b>		<b>Práce a dodávky HSV</b>				<b>355 070,42</b>	<b>0,000</b>
<b>1</b>		<b>Zemní práce</b>				<b>88 769,59</b>	<b>0,000</b>
1	113106123	Rozebrání dlažeb ze zámkových dlaždic komunikací pro pěší ručně	m2	9,500	90,70	861,65	0,000
2	113107121	Odstranění podkladu z kameniva drceného tl do 100 mm ručně	m2	9,500	232,00	2 204,00	0,000
3	113107323	Odstranění podkladu z kameniva drceného tl přes 200 do 300 mm strojně pl do 50 m2	m2	35,000	102,00	3 570,00	0,000
4	113154114	Frézování živичného krytu tl 100 mm pruh š 0,5 m pl do 500 m2 bez překážek v trase	m2	35,000	224,00	7 840,00	0,000
5	113202111	Vytrhání obrub krajníků obrubníků stojatých	m	13,000	66,60	865,80	0,000
6	119001412	Dočasné zajištění potrubí betonového, ŽB nebo kameninového DN přes 200 do 500 mm	m	2,000	567,00	1 134,00	0,000
7	119001421	Dočasné zajištění kabelů a kabelových tratí ze 3 volně ložených kabelů	m	5,500	296,00	1 628,00	0,000
8	121151103	Sejmutí ornice plochy do 100 m2 tl vrstvy do 200 mm strojně	m2	57,500	56,00	3 220,00	0,000
9	122252203	Odkopávky a prokopávky nezapažené pro silnice a dálnice v hornině třídy těžitelnosti I objem do 100 m3 strojně	m3	3,500	164,00	574,00	0,000
10	132251251	Hloubení rýh nezapažených š do 2000 mm v hornině třídy těžitelnosti I skupiny 3 objem do 20 m3 strojně	m3	12,100	715,00	8 651,50	0,000
11	151101101	Zřízení příloženého pažení a rozeptření stěn rýh hl do 2 m	m2	22,000	134,00	2 948,00	0,000
12	151101111	Odstranění příloženého pažení a rozeptření stěn rýh hl do 2 m	m2	22,000	74,50	1 639,00	0,000
13	162251102	Vodorovné přemístění přes 20 do 50 m výkopku/sypaniny z horniny třídy těžitelnosti I skupiny 1 až 3	m3	11,500	44,60	512,90	0,000
14	162751117	Vodorovné přemístění přes 9 000 do 10000 m výkopku/sypaniny z horniny třídy těžitelnosti I skupiny 1 až 3	m3	15,600	298,00	4 648,80	0,000
15	162751119	Příplatek k vodorovnému přemístění výkopku/sypaniny z horniny třídy těžitelnosti I skupiny 1 až 3 ZKD 1000 m přes 10000 m	m3	93,600	23,00	2 152,80	0,000
16	171201231	Poplatek za uložení zeminy a kamení na recyklační skládce (skládkovně) kód odpadu 17 05 04	t	26,052	294,00	7 659,29	0,000
17	171251201	Uložení sypaniny na skládky nebo meziskládky	m3	15,600	20,70	322,92	0,000
18	174151101	Zásyp jam, šachet rýh nebo kolem objektů sypaninou se ztuhnutím	m3	9,075	143,00	1 297,73	0,000
19	58331200	šterkopísek netříděný	t	18,150	288,00	5 227,20	0,000
20	175151101	Obsypání potrubí strojně sypaninou bez prohození, uloženo do 3 m	m3	2,420	213,00	515,46	0,000
21	58337310	šterkopísek frakce 0/4	t	4,840	373,00	1 805,32	0,000
22	181311103	Rozprostření ornice tl vrstvy do 200 mm v rovině nebo ve svahu do 1:5 ručně	m2	115,000	207,00	23 805,00	0,000
23	181411131	Založení parkového trávníku výsevem pl do 1000 m2 v rovině a ve svahu do 1:5	m2	115,000	21,30	2 449,50	0,000
24	00572410	osivo směs travní parková	kg	2,300	96,40	221,72	0,000
25	181912111	Úprava pláně v hornině třídy těžitelnosti I skupiny 3 bez ztuhnutí ručně	m2	100,500	30,00	3 015,00	0,000
<b>4</b>		<b>Vodorovné konstrukce</b>				<b>707,85</b>	<b>0,000</b>
26	451541111	Lože pod potrubí otevřený výkop ze šterkodrtě	m3	0,605	1 170,00	707,85	0,000
<b>5</b>		<b>Komunikace pozemní</b>				<b>130 893,47</b>	<b>0,000</b>
27	564811011	Podklad ze šterkodrtě ŠD plochy do 100 m2 tl 50 mm	m2	9 500	80,80	767,60	0,000
28	564851011	Podklad ze šterkodrtě ŠD plochy do 100 m2 tl 150 mm	m2	21,000	202,00	4 242,00	0,000

Č.	Kód položky	Popis	MJ	Množství celkem	Cena jednotková	Cena celkem	Hmotnost celkem
29	564871011	Podklad ze štěrkodrtě ŠD plochy do 100 m2 tl 250 mm	m2	35,000	317,00	11 095,00	0,000
30	564871012	Podklad ze štěrkodrtě ŠD plochy do 100 m2 tl 260 mm	m2	35,000	332,00	11 620,00	0,000
31	567134112	Podklad ze směsi stmelené cementem SC C 16/20 (PB II) tl 200 mm	m2	35,000	694,00	24 290,00	0,000
32	591241111	Kladení dlažby z kostek drobných z kamene na MC tl 50 mm	m2	34,800	704,00	24 499,20	0,000
33	58381007	kostka štípaná dlažební žula drobná 8/10	m2	35,496	859,20	30 498,16	0,000
34	596211110	Kladení zámkové dlažby komunikací pro pěší ručně tl 60 mm skupiny A pl do 50 m2	m2	32,000	379,00	12 128,00	0,000
35	59245018	dlažba tvar obdélník betonová 200x100x60mm přírodní	m2	17,845	358,00	6 388,51	0,000
36	59245006	dlažba tvar obdélník betonová pro nevidomé 200x100x60mm barevná	m2	8,584	625,00	5 365,00	0,000

**8 Trubní vedení 48 408,50 0,000**

37	871315221	Kanalizační potrubí z tvrdého PVC jednovrstvé tuhost třídy SN8 DN 160	m	5,500	527,00	2 898,50	0,000
38	877310310	Montáž kolen na kanalizačním potrubí z PP trub hladkých pinostěnných DN 150	kus	4 000	245,00	980,00	0,000
39	28617162	koleno kanalizační PP SN16 15° DN 150	kus	2,000	318,00	636,00	0,000
40	28617172	koleno kanalizační PP SN16 30° DN 150	kus	2,000	346,00	692,00	0,000
41	877315211	Montáž tvarovek z tvrdého PVC-systém KG nebo z polypropylenu-systém KG 2000 jednoosé DN 160	kus	2,000	245,00	490,00	0,000
42	28611359	koleno kanalizace PVC KG 160x15°	kus	2,000	145,00	290,00	0,000
43	28x001	Dodatečná odbočka pro napojení UV DN150 - schválená provozovatelem	kus	2 000	10 000,00	20 000,00	0,000
44	895941342	Osazení vpusti uliční DN 500 z betonových dílců dno nízké s kalištěm	kus	2,000	1 050,00	2 100,00	0,000
45	59224469	vpust uliční DN 500 kaliště nízké 500/225x65mm	kus	2,000	559,00	1 118,00	0,000
46	895941361	Osazení vpusti uliční DN 500 z betonových dílců skruž středová 290 mm	kus	2,000	807,00	1 614,00	0,000
47	59224461	vpust uliční DN 500 skruž průběžná nízká betonová 500/290x65mm	kus	2,000	449,00	898,00	0,000
48	895941368	Osazení vpusti uliční DN 500 z betonových dílců skruž průběžná s výtokem	kus	2,000	1 140,00	2 280,00	0,000
49	59224463	vpust uliční DN 500 skruž průběžná 500/590x65mm betonová s odtokem 150mm	kus	2,000	856,00	1 712,00	0,000
50	899204112	Osazení mříží litinových včetně rámu a košů na bahno pro třídu zatížení D400, E600	kus	2,000	1 320,00	2 640,00	0,000
51	59224481	mříž vtoková s rámem pro uliční vpust 500x500, zatížení 40 tun	kus	2,000	3 780,00	7 560,00	0,000
52	2866178x	kalový koš pro UV	kus	2,000	1 250,00	2 500,00	0,000

**9 Ostatní konstrukce a práce, bourání 57 177,25 0,000**

53	916111112	Osazení obruby z velkých kostek bez boční opěry do lože z betonu prostého	m	20,000	276,00	5 520,00	0,000
54	58381008	kostka štípaná dlažební žula velká 15/17	m2	3,400	5 440,00	18 496,00	0,000
55	916111113	Osazení obruby z velkých kostek s boční opěrou do lože z betonu prostého	m	9 000	372,00	3 348,00	0,000
56	5838x002	Obrubník OP6 recyklovaný	m	9,000	1 890,00	17 010,00	0,000
57	916131213	Osazení silničního obrubníku betonového stojatého s boční opěrou do lože z betonu prostého	m	13,000	278,00	3 614,00	0,000
58	59217031	obrubník betonový silniční 1000x150x250mm	m	6,120	210,00	1 285,20	0,000
59	59217029	obrubník betonový silniční nájezdový 1000x150x150mm	m	3,060	159,00	486,54	0,000
60	59217030	obrubník betonový silniční přechodový 1000x150x150-250mm	m	4,080	447,00	1 823,76	0,000
61	916331112	Osazení zahradního obrubníku betonového do lože z betonu s boční opěrou	m	12,000	168,00	2 016,00	0,000
62	59217003	obrubník betonový zahradní 500x50x250mm	m	12,000	181,80	2 181,60	0,000
63	919735112	Řezání stávacího živичného krytu hl přes 50 do 100 mm	m	10,000	92,40	924,00	0,000
64	979071021	Očištění dlažebních kostek drobných s původním spárováním kamenivem těženým při překopech inženýrských	m2	9,500	49,70	472,15	0,000

Č.	Kód položky	Popis	MJ	Množství celkem	Cena jednotková	Cena celkem	Hmotnost celkem
<b>997</b>		<b>Přesun sutě</b>				<b>17 348,24</b>	<b>0,000</b>
65	997221551	Vodorovná doprava sutí ze sypkých materiálů do 1 km	t	30,200	47,40	1 431,48	0,000
66	997221559	Příplatek ZKD 1 km u vodorovné dopravy sutí ze sypkých materiálů	t	483,200	11,30	5 460,16	0,000
67	997221873	Poplatek za uložení stavebního odpadu na recyklační skládce (skládkovné) zeminy a kamení zaříděného do Katalogu odpadů pod kódem 17 05 04	t	22,150	294,00	6 512,10	0,000
68	997221875	Poplatek za uložení stavebního odpadu na recyklační skládce (skládkovné) asfaltového bez obsahu dehtu zaříděného do Katalogu odpadů pod kódem 17 03 02	t	8,050	490,00	3 944,50	0,000
<b>998</b>		<b>Přesun hmot</b>				<b>11 765,52</b>	<b>0,000</b>
69	998223011	Přesun hmot pro pozemní komunikace s krytem dlaždovým	t	54,470	216,00	11 765,52	0,000
<b>Celkem</b>						<b>355 070,42</b>	<b>0,000</b>