

Krycí list ZBV

Evidenční číslo a název stavby:

II/608 Nové Ouholice - Nová Ves stavba - 16-433-2

Číslo a název stavebního objektu/provozního souboru (SO/PS):

SO 180 - Dopravně inženýrská opatření

Číslo a název podobjektu/rozpočtu:

SO 180 - Dopravně inženýrská opatření

Číslo SO/PS
/ číslo Změny SO/PS:
SO 180 / 1Číslo ZBV:
08Objednatel: Krajská správa a údržba silnic Středočeského kraje, příspěvková organizace
Zborovská 81/11, 150 21 Praha 5 - Smíchov
IČ: 00066001

Zhotovitel: B E S s.r.o.

Sukova 625, 256 01 Benešov

IČ: 43792553

Rekapitulace ZBV č. 08 dle Skupin 1, 2, 3, 4, 5

Údaje v Kč bez DPH:

část ZBV č.	Cena navrhovaných Změn záporných	Cena navrhovaných Změn kladných	Cena navrhovaných Změn záporných a Změn kladných celkem
08.1	0,00	0,00	0,00

Údaje v Kč bez DPH:

část ZBV č.	Cena navrhovaných Změn záporných	Cena navrhovaných Změn kladných	Cena navrhovaných Změn záporných a Změn kladných celkem
08.2	0,00	0,00	0,00

Údaje v Kč bez DPH:

část ZBV č.	Cena navrhovaných Změn záporných	Cena navrhovaných Změn kladných	Cena navrhovaných Změn záporných a Změn kladných celkem
08.3	0,00	0,00	0,00

Údaje v Kč bez DPH:

část ZBV č.	Cena navrhovaných Změn záporných	Cena navrhovaných Změn kladných	Cena navrhovaných Změn záporných a Změn kladných celkem
08.4	0,00	0,00	0,00

Údaje v Kč bez DPH:

část ZBV č.	Cena navrhovaných Změn záporných	Cena navrhovaných Změn kladných	Cena navrhovaných Změn záporných a Změn kladných celkem
08.5	0,00	491 471,75	491 471,75

Údaje v Kč bez DPH:

suma ZBV č.	Cena navrhovaných Změn záporných	Cena navrhovaných Změn kladných	Cena navrhovaných Změn záporných a Změn kladných celkem
08	0,00	491 471,75	491 471,75

Části ZBV se číslují číslem ZBV, za kterým je tečka a index udávající číslo Skupiny. Stejný systém číslování se používá pro jednotlivé Evidenční nebo Změnové listy a pro Rozpis ocenění změn položek.

Změnový list

Název a evidenční číslo stavby: II/608 Nové Ouholice - Nová Ves stavba - 16-433-2 Název stavebního objektu/provozního souboru(SO/PS): Dopravně inženýrská opatření	Číslo SO/PS / číslo Změny SO/PS: SO 180 / 1	Číslo ZBV: 08.5
---	--	---------------------------

Strany smlouvy o dílo č. na realizaci výše uvedené Stavby uzavřené dne 07.10.2021 (dále jen Smlouva):

Objednatel: Krajská správa a údržba silnic Středočeského kraje, příspěvková organizace se sídlem Zborovská 81/11, 150 21 Praha 5 - Smíchov

Zhotovitel: B E S s.r.o. se sídlem Sukova 625, 256 01 Benešov

Přílohy změnového listu:

1. Krycí list	1	počet listů
2. Změnový list	2	počet listů
3. Zápis o projednání ocenění soupisu prací	1	počet listů
4. Rozpis ocenění Změn položek	1	počet listů
5. Přehled zařazení změn do skupin	1	počet listů
6. Přehled dalších dokladů	23	počet listů

Příjemce

Objednatel
Zhotovitel
Projektant (AD)
Stavební dozor
Supervize

Iniciátor změny: Objednatel

Předmět Změny: Doplnění DIO

Popis a zdůvodnění Změny:

Tato změna během výstavby (dále jen „ZBV“) se týká potřeby doplnění dopravně inženýrského opatření (dále jen „DIO“) na základě požadavku Objednatele.

Na základě projednání Zhotovitelem zpracovaného návrhu DIO vydalo Krajské ředitelství policie Středočeského kraje, Územní odbor Mělník, dopravní inspektorát (dále jen „PČR DI Mělník“) dne 21.01.2022 souhlasné Stanovisko k přechodné úpravě provozu na pozemních komunikacích a závazné stanovisko ke zvláštnímu užívání pozemní komunikace č.j. KRPS-63-2/ČJ-2022-010606, avšak s požadavky na doplnění značek a světelné signalizace. (příloha č. 10).

Zhotovitel tedy doplnil DIO na základě požadavků PČR DI Mělník, čímž došlo knárůstu položky č. 02720 Pomoc práce zřiz nebo zajišť regulaci a ochranu dopravy.

Zhotovitel skutečnost oznámil svým dopisem „Formulář pro ohlášení změn stavby č. 8“ (příloha č. 11). Krajská správa a údržba silnic Středočeského kraje tuto změnu potvrdila podpisem výše zmíněného formuláře, který slouží zároveň jako pokyn k provedení změny (příloha č. 12).

Jedná se o Změnu nepodstatnou, která je podle § 5, odst.1 písm. e), resp. podle § 12 Směrnice R-Sm-36 KSÚS Středočeského kraje upřesňující provádění změn závazků dle zákona č. 134/2016 Sb. o zadávání veřejných zakázek je zařazena do skupiny 5 jako změna de minimis. Zároveň se jedná o práce, které nemění celkovou povahu veřejné zakázky.

Změnový list

Název a evidenční číslo stavby: II/608 Nové Ouholice - Nová Ves stavba - 16-433-2 Název stavebního objektu/provozního souboru(SO/PS): Dopravně inženýrská opatření	Číslo SO/PS / číslo Změny SO/PS: SO 180 / 1	Číslo ZBV: 08.5
---	--	---------------------------

Údaje v Kč bez DPH:

Cena navrhovaných Změn záporných	Cena navrhovaných Změn kladných	Cena navrhovaných Změn záporných a Změn kladných celkem	Součet absolutních hodnot Změn kladných a Změn Záporných
0,00	491 471,75	491 471,75	491 471,75

Technická pomoc Objednatele jméno Daniel Löffler podpis

Podpis vyjadřuje souhlas se Změnou:

Zhotovitel (stavbyvedoucí) jméno Ing. Radim Poustka podpis

Projektant (autorský dozor) jméno Ing. Karel Bartyzal podpis

Stavební dozor jméno Ing. Leoš Buřval podpis

Supervize (Regionální dotační kancelář) jméno podpis

Zástupce Objednatele jméno Martin Voříšek podpis

Zástupce Objednatele odpovědný za cenové
projednání Změny jméno Ing. Jaroslava Jurková podpis

Objednatel a Zhotovitel se dohodli, že u tohoto SO/PS, který je součástí uvedené Stavby, budou provedeny Změny, jež jsou podrobně popsány, zdůvodněny, dokladovány a oceněny v Dokumentaci této Změny. Smluvní strany shodně prohlašují, že Změny dle tohoto Změnového listu nejsou zlepšením dle čl. 13.2 Obchodních podmínek. Tento Změnový list představuje Dodatek Smlouvy o dílo. Smlouva se mění v rozsahu upraveném v tomto Změnovém listu. V ostatním zůstávají práva a povinnosti Objednatele a Zhotovitele sjednané ve Smlouvě nedotčeny. Na důkaz toho připojují příslušné osoby oprávněné jednat jménem nebo v zastoupení Objednatele a Zhotovitele své podpisy.

Objednatel (Oprávněná osoba
Objednatele) - KSÚS jméno Ing. Jan Fidler, DiS. podpis

Objednatel (Oprávněná osoba
Objednatele) - obec Nová Ves jméno Lukáš Jansa podpis

Zhotovitel - BES jméno Ing. Jan Freudl podpis

Zhotovitel - Metrostav Infrastructure jméno Ing. Marek Steiner podpis

Zhotovitel - Metrostav Infrastructure jméno Ing. Zdeněk Ludvík podpis

ZÁPIS

o projednání ocenění soupisu prací a ceny stavebního objektu/provozního souboru (SO/PS)

pro všechny skupiny - pro ZBV číslo: 08

Název stavby:

II/608 Nové Ouholice - Nová Ves stavba

Číslo SO/PS / číslo Změny SO/PS:

SO 180 / 1

Číslo a název stavebního objektu/provozního souboru (SO/PS):

SO 180 - Dopravně inženýrská opatření

Číslo a název podobjektu/rozpočtu:

SO 180 - Dopravně inženýrská opatření

Údaje v Kč bez DPH

Cena SO/PS dle smlouvy
1 - zadat
406 175,00

Poznámka: Cenu všech Změn záporných v předchozích Změnách na SO/PS a cenu navrhovaných Změn záporných na SO/PS je nutno zadávat se znaménkem minus (-)

Cena SO/PS v předchozích ZBV:

Údaje v Kč bez DPH

	Cena všech Změn záporných v předchozích Změnách na SO/PS	Cena všech Změn kladných v předchozích Změnách na SO/PS	Cena SO/PS po všech předchozích Změnách	Rozdíl ceny SO/PS po všech předchozích Změnách a ve Smlouvě
2	3 - zadat	4 - zadat	5=1+3+4	6=5-1
stavební/montážní práce	0,00	0,00	406 175,00	0,00

Cena SO/PS v této ZBV a po této ZBV:

Údaje v Kč bez DPH

	Cena navrhovaných Změn záporných na SO/PS	Cena navrhovaných Změn kladných na SO/PS	Cena všech Změn kladných na SO/PS (předchozích a navrhovaných)	Cena všech Změn kladných na SO/PS k ceně SO/PS dle Smlouvy v %
7	8 - zadat	9 - zadat	10 = 4+9	11=(10/1)*100
stavební/montážní práce	0,00	491 471,75	491 471,75	121,00

Cena SO/PS po této ZBV:

Údaje v Kč bez DPH

	Cena všech Změn záporných na SO/PS (předchozích a navrhovaných)	Cena SO/PS po této změně	Rozdíl ceny SO/PS po této Změně oproti ceně SO/PS dle Smlouvy	Rozdíl ceny SO/PS po této Změně oproti ceně SO/PS dle Smlouvy v %
12	13=3+8	14=1+13+10	15=14-1	16=(15/1)*100
stavební/montážní práce	0,00	897 646,75	491 471,75	121,00

Rozpis položek a cen Změny

Název stavby dle SoD: 16-433-2 - II/608 Nové Ouholice - Nová Ves stavba Číslo a název SO/PS: SO 180 - Dopravně inženýrská opatření Číslo a název rozpočtu: SO 180 - Dopravně inženýrská opatření								ZMĚNA SOUPISU PRACÍ (SO/PS) č. 1					
								Skupina Změn: 5					
Poř. č. pol.	Kód položky	Název položky	m.j.	Množství ve Smlouvě	Množství ve Změně	Množství rozdílu	Cena za m.j. v Kč	Cena celkem ve Smlouvě v Kč	Změny záporné v Kč	Změny kladné v Kč	Cena celkem ve Změně v Kč	Rozdíl cen celkem v Kč	Rozdíl cen celkem v %
1	2	3	4	5	6	7	8	9	10	11	12	13	14
1	02720	POMOC PRÁCE ZŘÍZ NEBO ZAJIŠŤ REGULACÍ A OCHRANU DOPRAVY	kpl	1,000	2,210	1,210	406 175,00	406 175,00	---	491 471,75	897 646,75	491 471,75	121,00
		Celkem za položky ze Smlouvy dotčené Změnou						406 175,00	0,00	491 471,75	897 646,75	491 471,75	121,00
		Celkem za stavební objekt						406 175,00	0,00	491 471,75	897 646,75	491 471,75	121,00
		Celkem za stavební objekt po všech změnách						406 175,00	0,00	491 471,75	897 646,75	491 471,75	121,00

Odpovědný zástupce Objednatele i odpovědný zástupce Zhotovitele odsouhlasují skladbu měněných položek i nových položek, včetně jejich výměr, vyjadřujících předkládanou změnu.
Potvrzují zároveň skutečné provedení prací a oprávněnost změny.

Za Zhotovitele: Ing. Radim Poustka, (stavbyvedoucí)

Za Objednatele: Ing. Leoš Buřval, (TDS/TDI)

Podpis:

Podpis:

PŘEHLED ZAŘAZENÍ ZMĚN DO SKUPIN (údaje v Kč bez DPH)

Název a evidenční číslo stavby: II/608 Nové Ouholice - Nová Ves stavba - 16-433-2

1	Přijatá smluvní částka bez rezervy a DPH	115 909 397,90 Kč
2=1+19+20	Aktuální smluvní částka (cena stavby)	111 857 858,70 Kč
	Aktuální smluvní částka (cena stavby) vč. DPH	135 348 009,03 Kč
3=(2/1)*100	Procento změny Přijaté smluvní částky	96,50 %
4=(25/1)*100	Sledování vyhrazených změn (Skupina 1)	0,00 %
5=(28/1)*100	Sledování záměny položek (Skupina 2)	0,00%

6=32+36	Suma Změn kladných a Změn záporných Skupiny 3 a Skupiny 4	- 4 543 010,95 Kč
7=(6/1)*100	Sledování limitu 30% - součet Skupiny 3 a Skupiny 4	-3,92%
8=1*0,3	Zákonný limit 30% pro Skupinu 3 a Skupinu 4	34 772 819,37 Kč

12=(1)*0,15	Limit	17 386 409,69 Kč
13=(39)/(1)	Sledování limitu v %	0,42%
14=ABS(37)+(38)	Hodnota skupiny 5	491 471,75 Kč

Skupiny Změn																						
			- 1 -			- 2 -			- 3 -			- 4 -			- 5 -							
			Vyhrazená změna (Doměrky) (dle §100 zákona č. 134/2016 Sb.)			Záměna položek (dle §222 odst. (7) zákona č. 134/2016 Sb.)			Změny nepředvídané (dle §222 odst. (6) zákona č. 134/2016 Sb.)			Změny nezbytné (dle §222 odst. (5) zákona č. 134/2016 Sb.)			Změny de minimis Změny neměnnící celkovou povahu veřejné zakázky (dle §222 odst. (4) zákona č. 134/2016 Sb.)							
SO	ZBV č.	Název SO/PS / Předmět Změny	Změny záporné (zadávat se znaménkem minus)	Změny kladné	Hodnota ZBV	Změny záporné (zadávat se znaménkem minus)	Změny kladné	Suma Změn záporných a Změn kladných	Změny záporné (zadávat se znaménkem minus)	Změny kladné	Suma Změn záporných a Změn kladných	Změny záporné (zadávat se znaménkem minus)	Změny kladné	Suma Změn záporných a Změn kladných	Změny záporné (zadávat se znaménkem minus)	Změny kladné	Suma Změn záporných a Změn kladných	Suma abs. hodnot Změn záporných a Změn kladných	Změny záporné (zadávat se znaménkem minus)	Změny kladné	Limit 15%	
16	17	18	19=23+26+29+33+37	20=24+27+30+34+38	21=19+20	23	24	25=23+24	26	27	28=26+27	29	30	32=29+30	32A=29+30	33	34	36=33+34	36A=33+34	37	38	39=37+38
			- 22 389 230,51 Kč	18 337 691,31 Kč	- 4 051 539,20 Kč	0,00 Kč	0,00 Kč	0,00 Kč	0,00 Kč	0,00 Kč	0,00 Kč	- 22 389 230,51 Kč	17 846 219,56 Kč	- 4 543 010,95 Kč	40 235 450,07 Kč	0,00 Kč	0,00 Kč	0,00 Kč	0,00 Kč	0,00 Kč	491 471,75 Kč	491 471,75 Kč
SO 201	01	Most ev.č. 608-011 přes strouhu v obci Nové Ouholice / Úprava způsobu založení mostu	- 486 899,68 Kč	1 373 330,40 Kč	886 430,72 Kč	0,00 Kč	0,00 Kč	0,00 Kč	0,00 Kč	0,00 Kč	0,00 Kč	- 486 899,68 Kč	1 373 330,40 Kč	886 430,72 Kč	1 860 230,08 Kč	0,00 Kč	0,00 Kč	0,00 Kč	0,00 Kč	0,00 Kč	0,00 Kč	0,00 Kč
SO 101	02	Silnice II/608 / Úprava podkladních vrstev	- 12 645 940,17 Kč	11 827 200,00 Kč	- 818 740,17 Kč	0,00 Kč	0,00 Kč	0,00 Kč	0,00 Kč	0,00 Kč	0,00 Kč	- 12 645 940,17 Kč	11 827 200,00 Kč	- 818 740,17 Kč	24 473 140,17 Kč	0,00 Kč	0,00 Kč	0,00 Kč	0,00 Kč	0,00 Kč	0,00 Kč	0,00 Kč
SO 001	03	Příprava území - kraj / Úprava podkladních vrstev	- 8 329 427,79 Kč	601 055,94 Kč	- 7 728 371,85 Kč	0,00 Kč	0,00 Kč	0,00 Kč	0,00 Kč	0,00 Kč	0,00 Kč	- 8 329 427,79 Kč	601 055,94 Kč	- 7 728 371,85 Kč	8 930 483,73 Kč	0,00 Kč	0,00 Kč	0,00 Kč	0,00 Kč	0,00 Kč	0,00 Kč	0,00 Kč
SO 202	04	Most ev.č. 608-014 přes Bakovský potok v obci Nové Ouholice / Mostní závěr	- 461 957,91 Kč	1 012 287,47 Kč	550 329,56 Kč	0,00 Kč	0,00 Kč	0,00 Kč	0,00 Kč	0,00 Kč	0,00 Kč	- 461 957,91 Kč	1 012 287,47 Kč	550 329,56 Kč	1 474 245,38 Kč	0,00 Kč	0,00 Kč	0,00 Kč	0,00 Kč	0,00 Kč	0,00 Kč	0,00 Kč
SO 102	05	Komunikace ŘSD / Změna konstrukce vozovky	- 413 664,44 Kč	424 400,00 Kč	10 735,56 Kč	0,00 Kč	0,00 Kč	0,00 Kč	0,00 Kč	0,00 Kč	0,00 Kč	- 413 664,44 Kč	424 400,00 Kč	10 735,56 Kč	838 064,44 Kč	0,00 Kč	0,00 Kč	0,00 Kč	0,00 Kč	0,00 Kč	0,00 Kč	0,00 Kč
SO 101	06	Silnice II/608 / Železobetonové a betonové konstrukce	0,00 Kč	2 248 716,95 Kč	2 248 716,95 Kč	0,00 Kč	0,00 Kč	0,00 Kč	0,00 Kč	0,00 Kč	0,00 Kč	0,00 Kč	2 248 716,95 Kč	2 248 716,95 Kč	2 248 716,95 Kč	0,00 Kč	0,00 Kč	0,00 Kč	0,00 Kč	0,00 Kč	0,00 Kč	0,00 Kč
SO 301	07	Odvodnění silnice II/608 Nové Ouholice / Změna třídy těžitelnost horniny	- 51 340,52 Kč	359 228,80 Kč	307 888,28 Kč	0,00 Kč	0,00 Kč	0,00 Kč	0,00 Kč	0,00 Kč	0,00 Kč	- 51 340,52 Kč	359 228,80 Kč	307 888,28 Kč	410 569,32 Kč	0,00 Kč	0,00 Kč	0,00 Kč	0,00 Kč	0,00 Kč	0,00 Kč	0,00 Kč
SO 180	08	Dopravní inženýrská opatření / Doplnění DIO	0,00 Kč	491 471,75 Kč	491 471,75 Kč	0,00 Kč	0,00 Kč	0,00 Kč	0,00 Kč	0,00 Kč	0,00 Kč	0,00 Kč	0,00 Kč	0,00 Kč	0,00 Kč	0,00 Kč	0,00 Kč	0,00 Kč	0,00 Kč	0,00 Kč	491 471,75 Kč	491 471,75 Kč

Poznámka Formulář má informativní charakter a zobrazuje stav k datu předložení Evidenčního listu vyhrazené změny, Změnového listu ke schválení.

Přehled dalších dokladů

Číslo ZBV:	08
Evidenční číslo a název stavby:	II/608 Nové Ouholice - Nová Ves stavba - 16-433-2
Číslo a název stavebního objektu / provozního souboru (SO/PS):	SO 180 - Dopravně inženýrská opatření
Číslo a název podobjektu / rozpočtu:	SO 180 - Dopravně inženýrská opatření
Číslo SO/PS / číslo změny SO/PS:	SO 180 / 1

DOKLAD	Součást dokumentace ZBV	
	ANO	NE - Uloženo
	Počet listů	
7. Soupis prací	1	
8. Detailní rozpis navýšení pol. č. 02720	1	
9. Podpůrné podklady pro zdůvodnění Změny	2	
10. Závazné stanovisko PČR, Dopravní inspektorát Mělník, ze dne 21.01.2022	9	
11. Ohlášení změn stavby č. 8	3	
12. Pokyn k Ohlášení změn stavby č. 8 ze dne 08.03.2023	3	
13. Souhlasné stanovisko KSÚS k oznámeným změnám č. 8	1	
14. Vyjádření Autorského dozoru ze dne 15.06.2023	1	
15. Vyjádření Technického dozoru stavebníka ze dne 10.10.2023	1	
Počet listů celkem	22	

NÁZEV A EVIDENČNÍ ČÍSLO STAVBY: **II/608 Nové Ouholice - Nová Ves stavba - 16-433-2**

NÁZEV SO: **SO 180 - Dopravně inženýrská opatření**

CENA SO (ZE SMLOUVY): **406 175,00 Kč**

CENA VŠECH ZBV: **491 471,75 Kč**

CENA SO PO VŠECH ZMĚNÁCH: **897 646,75 Kč**

SOUPIS PRACÍ SE ZBV

SO 180 - Dopravně inženýrská opatření

P.č.	Kód	Var. Název	MJ	Množství MJ	JOC	Cena [Kč]
0 - Všeobecné konstrukce a práce						
1	02720	POMOC PRÁCE ZŘÍZ NEBO ZAJIŠŤ REGULACI A OCHRANU DOPRAVY	kpl	1,000	406 175,00 Kč	406 175,00 Kč
doplňující popis	Dopravně inženýrská opatření v akci: "II/608 Nové Ouholice - Nová Ves, rekonstrukce" dle dokumentace PDPS zahrnující: <ul style="list-style-type: none">•Přechodné svislé i vodorovné dopravní značení, dopravní zařízení a světelné signály, jejich dodávka, montáž, demontáž, kontrola, údržba, servis, přemísťování, přeznačování a manipulace s nimi.•Dočasnou úpravu stávajícího dopravního značení, zakrytí, demontáž či zneplatnění zakrývací páskou.•Vypracování realizační dokumentace DIO a zajištění inženýrské činnosti - stanovení přechodné úpravy provozu na PK a rozhodnutí o uzavírce.					
výkaz výměr						
ZBV: 08				1,210		491 471,75 Kč
výkaz výměr						
technická specifikace						
CELKEM:				2,210		897 646,75 Kč
0 - Všeobecné konstrukce a práce						897 646,75 Kč

KALK_ZBV_DIO_Ouholice - VÍCEPRÁCE - MĚSÍČNÍ NÁKLADY

termín zahájení: 07.02.2022
 termín dokončení: 30.06.2023
 celkem dní: 508

PČ	Kód položky	Popis	MJ	Množství	J.cena	Cena celkem za 508 dní
1	02720	POMOC PRÁCE ZŘÍZ NEBO ZAJIŠŤ REGULACI A OCHRANU DOPRAVY	kpl	1,210	406 175,00 Kč	491 471,75 Kč

Náklady z rozpočtu

491 471,75 Kč

491 471,75

Č.pol	Kód položky	Název položky	MJ	Množství	J.cena	Celková cena
1		DOPRAV ZNAČKY ZÁKLAD VEL OCEL FÓLIE TR 1 - NÁJEMNÉ	ks	41,000	10,64	221 609,92
2		DOPRAV ZNAČKY 100X150CM OCEL FÓLIE TR 1 - NÁJEMNÉ	ks	1,000	23,94	12 161,52
3		DOPRAV SVĚTELNÁ SIGNALIZACE SET (SSZ) - NÁJEM	ks	1,000	465,50	236 474,00
4		SERVIS A VÝMĚNA BATERII PO DOBU UZAVÍRKY	ks	4,000	997,50	3 990,00
1		MONTÁŽ DOPRAVNÍHO ZNAČENÍ	kpl	1,000	8 645,00	8 645,00
2		DEMONTÁŽ DOPRAVNÍHO ZNAČENÍ	kpl	1,000	8 645,00	8 645,00

Zadavatel zveřejnil v ZD PD i část SO 180 - Dopravně inženýrská opatření

V ZD bylo provedení DIO předpokládáno:

4 ETAPIZACE A TECHNICKÉ ŘEŠENÍ

Obsahem objektu jsou veškerá dopravně inženýrská opatření v rozsahu stavby. DIO budou zpracována dle navrženého postupu výstavby tak, aby dopad na dopravu byl minimalizován. Stavba bude provedena ve dvou etapách, za úplné uzavírky sil. II/608 s vedením dopravy po objízdných trasách. Objízdna trasa pro 1. etapu bude vedena po sil. I/16 a I/16H. Pro 2. etapu bude vedena po sil. I/16H (II/616), II/616 a II/240 přes Velvary, Černuc, Břizu a Račíněves. Část stavby v křižovatce silnic II/608 s I/16H s chodníky a novým přechodem pro chodce bude realizována v závěru výstavby po částech s provozem řízeným světelnou signalizací.

Podrobněji je realizace stavby řešena v příloze Zásady organizace výstavby.

Detailní výkresy dopravně inženýrských opatření pro jednotlivé etapy výstavby budou zpracovány ve stupni RDS.

pro ocenění stanovil položku „1“ v SO 180 Dopravně inženýrská opatření:

1	02720	POMOC PRÁCE ZŘÍZ NEBO ZAJIŠT REGULACI A OCHRANU DOPRAVY	KPL
		Dopravně inženýrská opatření v akci: "II/608 Nové Ouholice - Nová Ves, rekonstrukce" dle dokumentace PDPS zahrnující: -Přechodné svislé i vodorovné dopravní značení, dopravní zařízení a světelná signály, jejichž dodávka, montáž, demontáž, kontrola, údržba, servis, přemístování, přeznačování a manipulace s nimi. -Dočasnou úpravu stávajícího dopravního značení, zakrytí, demontáž či zneplatnění zakrývací páskou. -Vypracování realizační dokumentace DIO a zajištění inženýrské činnosti - stanovení přechodné úpravy provozu na PK a rozhodnutí o uzavírci.	

Zhotovitel tuto položku ocenil prostřednictvím svého odborného poddodavatele a v rámci výběru Zhotovitele tuto položku ocenil JC = 406 175,00,-Kč bez DPH na předpokládanou dobu výstavby.

Skutečnosti v průběhu realizace – změna:

Časová osa – skutečnosti:

29.9.2021 - úvodní jednání, kde byl dohodnut postup výstavba + DIO dle PDPS s vedením autobusů přes Vepřek, kde bude osazeno pouze: zákaz vjezdu mimo BUS a rezidenty, viz. zápis

Pro I. etapu bylo vydáno Rozhodnutí

8.11.2021 – začátek DIO Etapa 1 – realizace uzavírky severní části obce z důvodu urychlení výstavby kanalizace. Zimní údržba projíždí skrz stavbu autobusy přes Vepřek zatím nejezdí – není důvod vzhledem k vedení linek.

7.2.2022 – začátek DIO Etapa 2 – uzavírka severní části + jižní části po nově budované mosty; Součástí této etapy je již zmíněná objízdna trasa pro BUS přes Vepřek.

Pro II. Etapu bylo vydáno Rozhodnutí dne 21.1.2022 s doplněním požadavků

22..8.2023 – Požadavek stavby na posuvné pracovní místo v Nových Ouholicích, kde zatím nebyla úplná uzavírka.

31.10.2023 – prodloužení etapy 2 do 30.11.2023.

1.12.2022 – začátek etapy 3, kdy se otevřela severní část obce Nová ves, avšak vzhledem k problémům, kdy se dílo nepředalo (neznám podrobnosti) bylo na místě domluveno, že průjezd bude umožněn, avšak za podmínky budou-li všude umístěny rychlosti 30 a další značky – jsou tam do teď. Zároveň je v platnosti i SŠZ na průjezdu obcí Vepřek, jelikož zde stále projíždějí autobusy.

Etapa 3 do doby dokončení výstavby 8/2023.

Rozhodnutí ze dne 21.1.2022 obsahuje doplnění a upřesnění žádosti o DIO dle ZD a to následovně:

Policie České republiky Krajské ředitelství policie Středočeského kraje dopravní inspektorát Mělník po posouzení žádosti vydává v souladu s ust. § 77 odst. 2 písm. b) zákona č. 361/2000 Sb., o provozu na pozemních komunikacích, ve znění pozdějších předpisů *stanovisko k přechodné úpravě provozu na pozemních komunikacích a dále vydává závazné stanovisko ke zvláštnímu užívání pozemní komunikace* za účelem umístění inženýrských sítí do silničního pozemku a provádění stavebních prací (§ 25 odst. 6 písm. c) bod 3 a písm. d) zák. č. 13/1997 Sb., o pozemních komunikacích) z důvodu rekonstrukce a výstavby kanalizace – etapa IIa v obci Nová Ves a Nové Ouholice s dotčením silnice II/608 – úplná uzavírka komunikace a vyznačená objízdná trasa v termínu akce: 7.2.2022-31.10.2022 a vydává podmínky pro zajištění bezpečnosti a plynulosti provozu na pozemních komunikacích.

PČR DI Mělník souhlasí se zvláštním užíváním komunikace a schvaluje předložený doplněný návrh „DIO“ s následujícími podmínkami a upřesněním.

DZ Z2 budou opatřeny výstražnými světly typ 1 (3 x), popř. umístěny na osvětl. místech.

Dle zjištěných skutečností má dojít ke zvýšení provozu autobusové dopravy (cca 20 denně) projíždějící nyní obcí Nová Ves – Nové Ouholice přes obec Vepřek. PČR DI Mělník důrazně upozorňuje, že na místní komunikaci v extravilánu mezi obcemi Vepřek a Staré Ouholice nejsou vyhovující šířkové poměry (lokálně 3,2m) pro bezpečný obousměrný provoz. V této souvislosti je nezbytné navrhnout vyhovující dopravní opatření k zajištění bezpečného provozu na dotčené pozemní komunikaci, např. stanovení jednosměrného dopravního režimu nebo umístění SSZ s řízeným kyvadlovým provozem..

V případě umístění dočasné zastávky na III/0161 za křižovatkou s I/16 PČR DI Mělník doporučuje provést prořez křoví na straně před zastávkou ve směru od Vepřku z důvodu zlepšení rozhledu ze silnice na autobusovou zastávku na stojící BUS a snížení rychlosti (70-50 km/h).

Přechodná úprava bude instalována po dobu nezbytně nutnou pro stanovený účel a ihned po ukončení akce bude odstraněna.

Místní úprava provozu, která bude v rozporu s přechodnou úpravou, bude zakryta.

Bude použito dopravních značek a zařízení v souladu s vyhl. č. 294/2015 Sb., kterou se provádějí pravidla provozu na pozemních komunikacích, v reflexním provedení v základní velikosti v provedení dle ČSN EN 12899-1.

Dopravní značky a zařízení budou zajištěny proti posunutí, otočení nebo pádu, ke kterému by mohlo dojít vlivem provozu nebo povětrnostních podmínek.

Bude prováděna **pravidelná** kontrola dopravního značení, a v případě ztráty, odcizení, popř. poškození, bude nahrazeno novým.

Součástí tohoto Rozhodnutí je i grafická – výkresová příloha stanovení DIO.

Závěrem:

Jak z výše uvedených skutečností jasně vyplývá Zhotovitel nemohl vícepráce na objízdné trase do Vepřeku předpokládat v rámci ZD.

Z výše uvedených podkladů také jasně vyplývá, že požadavek na objízdnou trasu do Vepřeku vznikl až na jednání po podpisu SOD, kdy se jeho finální podoba projednávala – zpracovávala v souladu s požadavky vznesenými na úvodních jednání. Projednání PČR DI proběhlo až po zahájení I. etapy a z textace Rozhodnutí jasně vyplývá, že se jedná o doplnění a upřesnění předloženého návrhu DIO, který vycházel z předpokladu ZD.

Počet značek, opatření a vybavení odpovídá požadavkům PČR dle Rozhodnutí ze dne 21.1.2021 a je předloženo plně v souladu s ním vč. jeho schválených grafických příloh.



Pomáhat a chránit

KRAJSKÉ ŘEDITELSTVÍ POLICIE STŘEDOČESKÉHO KRAJE

Územní odbor Mělník
Dopravní inspektorát
Bezručova 2796
276 01 Mělník



Č.j. KRPS –63-2/ČJ-2022-010606

Mělník 21. ledna 2022

Počet stran: 2
Přílohy: DIO

..... **Žadatel:** 3K značky s.r.o.
Jiráskova 1519
251 01 Říčany

II/608 Nové Ouholice – Nová Ves, rekonstrukce a výstavba kanalizace – etapa IIa – stanovisko a závazné stanovisko

..... Policie České republiky Krajské ředitelství policie Středočeského kraje dopravní inspektorát Mělník po posouzení žádosti vydává v souladu s ust. § 77 odst. 2 písm. b) zákona č. 361/2000 Sb., o provozu na pozemních komunikacích, ve znění pozdějších předpisů **stanovisko k přechodné úpravě provozu na pozemních komunikacích a dále vydává závazné stanovisko ke zvláštnímu užívání pozemní komunikace** za účelem umístění inženýrských sítí do silničního pozemku a provádění stavebních prací (§ 25 odst. 6 písm. c) bod 3 a písm. d) zák. č. 13/1997 Sb., o pozemních komunikacích) z důvodu rekonstrukce a výstavby kanalizace – etapa IIa v obci Nová Ves a Nové Ouholice s dotčením silnice II/608 – úplná uzavírka komunikace a vyznačená objízdná trasa v termínu akce: 7.2.2022-31.10.2022 a vydává podmínky pro zajištění bezpečnosti a plynulosti provozu na pozemních komunikacích.

PČR DI Mělník souhlasí se zvláštním užíváním komunikace a schvaluje předložený doplněný návrh „DIO“ s následujícími podmínkami a upřesněním.

DZ Z2 budou opatřeny výstražnými světly typ 1 (3 x), popř. umístěny na osvětl. místech.

Dle zjištěných skutečností má dojít ke zvýšení provozu autobusové dopravy (cca 20 denně) projíždějící nyní obcí Nová Ves – Nové Ouholice přes obec Vepřek. PČR DI Mělník důrazně upozorňuje, že na místní komunikaci v extravilánu mezi obcemi Vepřek a Staré Ouholice nejsou vyhovující šířkové poměry (lokálně 3,2m) pro bezpečný obousměrný provoz. V této souvislosti je nezbytné navrhnout vyhovující dopravní opatření k zajištění bezpečného provozu na dotčené pozemní komunikaci, např. stanovení jednosměrného dopravního režimu nebo umístění SSZ s řízeným kyvadlovým provozem.

V případě umístění dočasné zastávky na III/0161 za křižovatkou s I/16 PČR DI Mělník doporučuje provést přeřez křoví na straně před zastávkou ve směru od Vepřku z důvodu zlepšení rozhledů ze silnice na autobusovou zastávku na stojící BUS a snížení rychlosti (70-50 km/h).

Přechodná úprava bude instalována po dobu nezbytně nutnou pro stanovený účel a ihned po ukončení akce bude odstraněna.

Místní úprava provozu, která bude v rozporu s přechodnou úpravou, bude zakryta.

Bude užitá dopravních značek a zařízení v souladu s vyhl. č. 294/2015 Sb., kterou se provádějí pravidla provozu na pozemních komunikacích, v reflexním provedení v základní velikosti v provedení dle ČSN EN 12899-1.

Dopravní značky a zařízení budou zajištěny proti posunutí, otočení nebo pádu, ke kterému by mohlo dojít vlivem provozu nebo povětrnostních podmínek.

Bude prováděna **pravidelná** kontrola dopravního značení, a v případě ztráty, odcizení, popř. poškození, bude nahrazeno novým.

V rámci stavby musí být umožněn přístup k přilehlým nemovitostem.

V rámci stavebních prací nesmí docházet ke znečišťování pozemních komunikací.

Termín započetí stavebních prací a umístění přechodného dopravního značení musí být koordinován s případnými dalšími akcemi, při kterých dojde k omezení provozu, popř. značení objížděných tras v dotčeném úseku.

PČR DI Mělník vydá další podmínky k zajištění bezpečnosti a plynulosti provozu na pozemních komunikacích pokud to bude situace v průběhu stavby a uzavírky vyžadovat.

podmínky k zajištění bezpečnosti a plynulosti provozu na pozemních komunikacích.

K dopravnímu značení umístěnému mimo územní působnost PČR DI Mělník zažádejte o stanovisko místně příslušný PČR DI Kladno a PČR DI Litoměřice.

Zpracoval:

vrchní inspektor nrap. Ludmila Adamcová

komisař/poř. Marek Novák DiS.
vedoucí DI Mělník

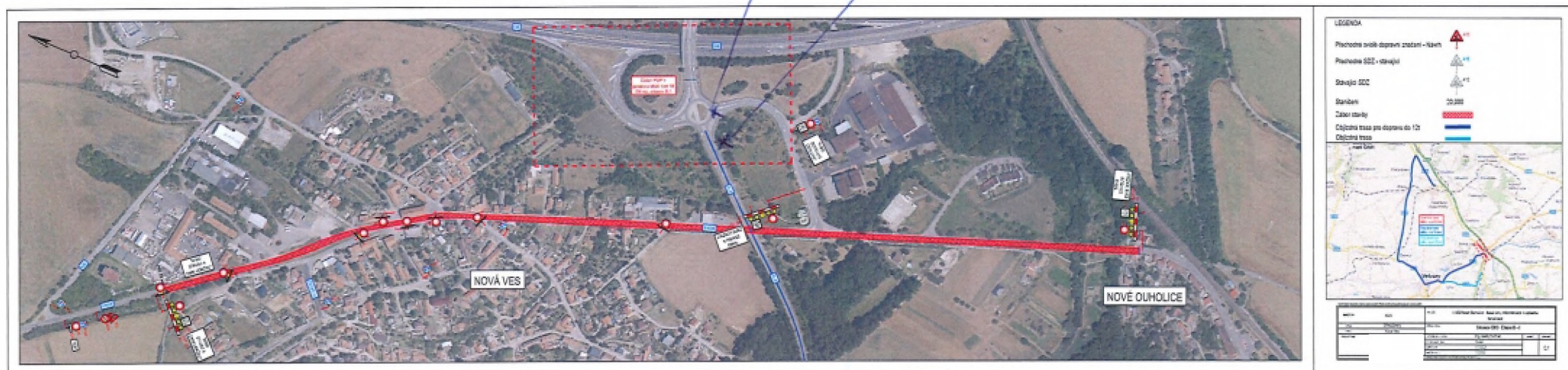

na křiž. sil. II/608 + III/00812¹⁵
 + ve směru od Veltav -
 DZ IP 22 (text - obze
 veřejek nepřijezdná)



LEGENDA	
Přechodní svítilny dopravní značení - Návrh	
Přechodní SDZ - stávající	
Stávající SDZ	
Staničení	20,000
Zábor stavby	
Objezdová trasa pro dopravu do 12t	
Objezdová trasa	

NAZEV	OBJ	AKCE	1/08 křiž. Ústava - křiž. Ústava - křiž. Ústava - křiž. Ústava		
ADR	01000000	PRŮJEM	Stavba ÚO Etapa II - ÚV		
PRŮJEM	01000000	PRŮJEM	1/08 křiž. Ústava - křiž. Ústava - křiž. Ústava - křiž. Ústava	1/08 křiž. Ústava - křiž. Ústava - křiž. Ústava - křiž. Ústava	1/08 křiž. Ústava - křiž. Ústava - křiž. Ústava - křiž. Ústava
PRŮJEM	01000000	PRŮJEM	1/08 křiž. Ústava - křiž. Ústava - křiž. Ústava - křiž. Ústava	1/08 křiž. Ústava - křiž. Ústava - křiž. Ústava - křiž. Ústava	1/08 křiž. Ústava - křiž. Ústava - křiž. Ústava - křiž. Ústava
PRŮJEM	01000000	PRŮJEM	1/08 křiž. Ústava - křiž. Ústava - křiž. Ústava - křiž. Ústava	1/08 křiž. Ústava - křiž. Ústava - křiž. Ústava - křiž. Ústava	1/08 křiž. Ústava - křiž. Ústava - křiž. Ústava - křiž. Ústava
PRŮJEM	01000000	PRŮJEM	1/08 křiž. Ústava - křiž. Ústava - křiž. Ústava - křiž. Ústava	1/08 křiž. Ústava - křiž. Ústava - křiž. Ústava - křiž. Ústava	1/08 křiž. Ústava - křiž. Ústava - křiž. Ústava - křiž. Ústava



NOVÉ OUHOLICE

LEGENDA

Přechodné svítlivé dopravní značení		Zábor stavby	
Slávající SDZ		Objízdná trasa pro dopravu do 12t	
Staničení	20,000	Objízdná trasa	

Umístění svítlivého dopravního značení je pouze orientační. Přesné umístění a výškové údaje dle ověření na místě.

INVESTOR:	KSÚS	AKCE:	II/608 Nové Ouholice - Nová Ves, rekonstrukce + výstavba kanalizace		
KRAJ:	Středočeský	PŘÍLOHA:	Situace DIO Etapa II - XV		
OBEC:	Nová Ves	VYPRACOVAL:	Ing. Matěj Hofman	ROPOČ:	MÍKOVČ: C.15
PROJEKTANT:	ny	FORMÁT A4:	A4		
		DATUM:	12/2021		
		MĚŘÍTKO:	1:5000		

SARU K DÍLOVÝ s.r.o.

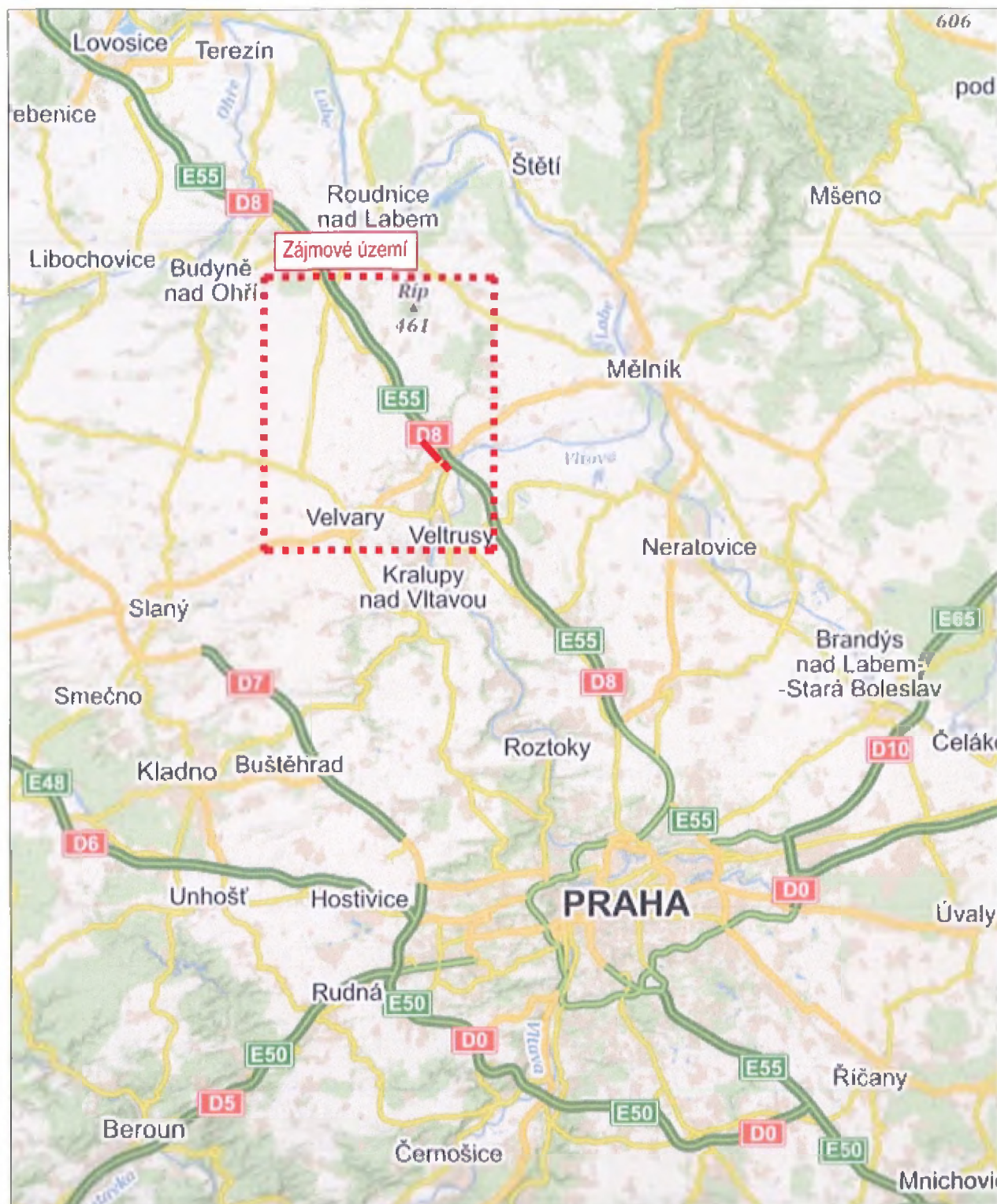

Uzemní studie zpracována v souladu s platnými právními předpisy. Přesnost měřítků není zárukou přesnosti všech údajů.

INVESTOR:	KSÚS	AKCE:	II/608 Nové Ouholice - Nová Ves, rekonstrukce + výstavba kanalizace		
KRAJ:	Středočeský	PŘÍLOHA:	Zájmové území		
OBEC:	Nová Ves				
PROJEKTANT:		VYPRACOVAL:	Ing. Matěj Hofman	KÓPEČ:	
		FORMÁT A4:	A4		A
		DATUM:	12/2021		
		MĚŘÍTKO:	1:80000		

ZEMSKÝ ÚŘAD JIHLAVY, s.r.o.



LEGENDA

Přechodné svislé dopravní značení

Stávající SDZ

Staničení



Zábor stavby

Objíždná trasa pro dopravu do 12t

Objíždná trasa







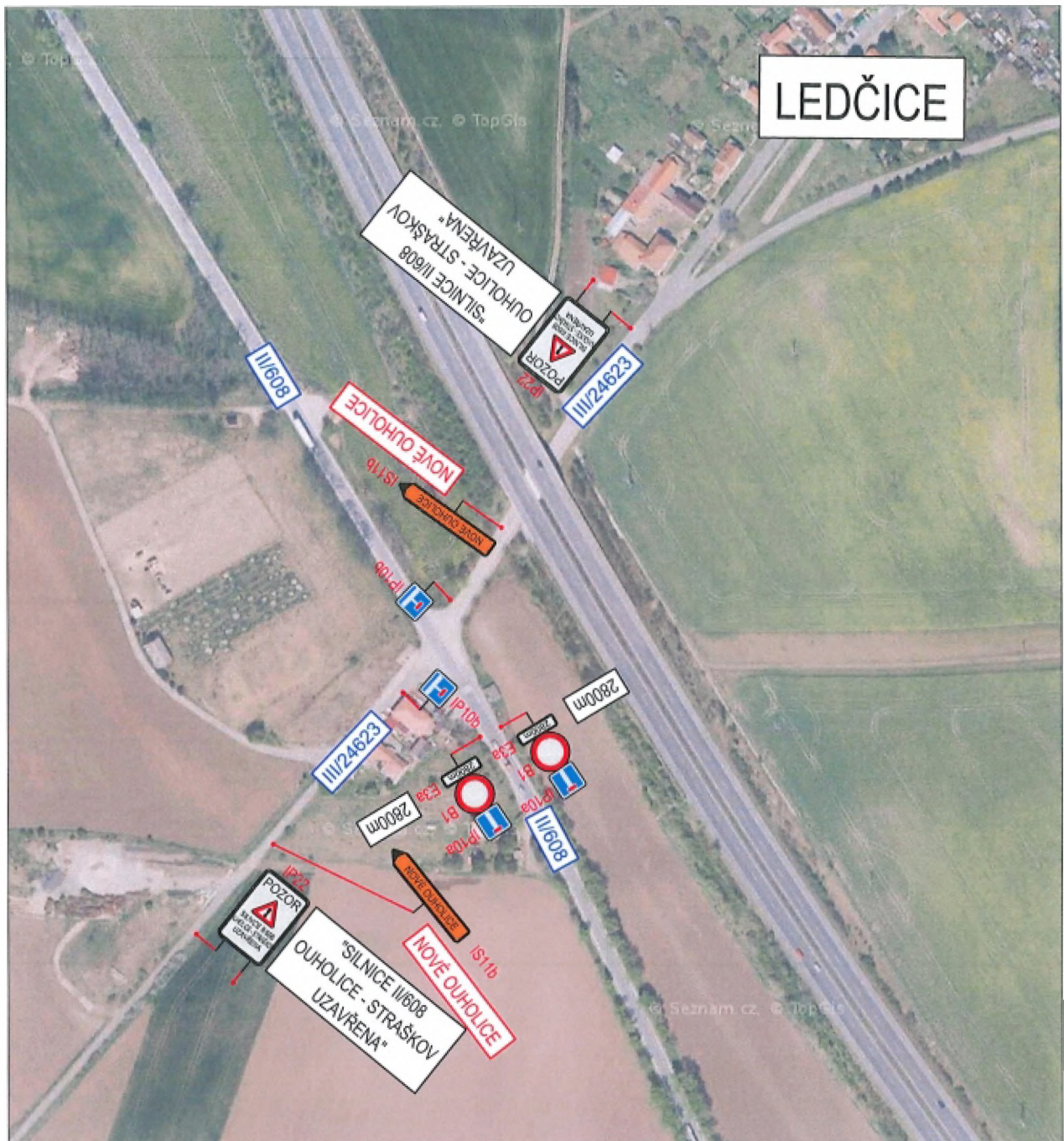

Umístění nového dopravního značení je pouze orientační. Přesné umístění určí odborník esbe dn místních poměrů.

INVESTOR:	KSÚS	AKCE:	II/608 Nové Ouholice - Nová Ves, rekonstrukce + výstavba kanalizace		
KRAJ:	Středočeský	PŘÍLOHA:	Situace DIO Etapa II - XIII		
OBEC:	Nová Ves				
PROJEKTANT:		VYPRACOVAL:	Ing. Matěj Hofman	KOPIEČ:	PŘÍLOHA C: C.13
		FORMÁT A4:	A4		
		DATUM:	12/2021		
		MĚŘÍTKO:	1:5000		

20.7.2022



LEGENDA

- Přechodné svisele dopravní značení
 -  Záběr stavby
 -  Objízdná trasa pro dopravu do 12t
 -  Objízdná trasa
- Stávající SDZ
 - 
 - 
 - 
- Staničení
 - 

INVESTOR:	KSÚS	AKCE:	II/608 Nové Ouholice - Nová Ves, rekonstrukce + výstavba kanalizace		
KRAJ:	Středočeský	PRÍLOHA:	Situace DIO Etapa II - X		
OBEC:	Nová Ves	VYPRACOVAL:	Ing. Matěj Holman	KOPEČ.:	C.10
PROJEKTANT:	y	FORMÁT A4:	A4	DATUM:	
		DATUM:	12/2021	MĚŘÍTKO:	
		MĚŘÍTKO:	1:5000		

E

27.1.2022

FORMULÁŘ PRO OHLÁŠENÍ ZMĚN STAVBY; Č. 8

„II/608 Nové Ouholice – Nová Ves stavba“

K rukám:

Ing. Milan Fiala – zástupce náměstka pro oblast investic, KSÚS Středočeského kraje, p.o.
 Lukáš Jansa – starosta obce Nová Ves
 Ing. Leoš Buřval – Technický dozor investora, Infram, a.s.
 Karel Bartyzal – Autorský dozor investora, PRAGOPROJEKT, a.s.

IDENTIFIKAČNÍ ÚDAJE

Název stavby/projektu	„II/608 Nové Ouholice – Nová Ves stavba“
Název veřejné zakázky	„II/608 Nové Ouholice – Nová Ves stavba“
Zhotovitel	<p>Nové Ouholice – Nová Ves, B E S – MI</p> <p>Společník 1: B E S s.r.o. se sídlem Sukova 625, 256 01 Benešov IČO 437 92 553</p> <p>Společník 2: Metrostav Infrastructure a.s. se sídlem Koželužská 2246/5, IČO 242 04 005</p>
Osoba oprávněná jednat za zhotovitele	Rostislav Hovězák, výrobní náměstek společnosti B E S s.r.o.

SMLOUVA O DÍLO

Číslo SoD objednatele	S – 2099/00066001/2021
Číslo SoD zhotovitele	S 016/2021
Termín plnění	Dle SoD 68 týdnů od předání staveniště Zhotoviteli
Celková cena díla	115 909 397,90 Kč bez DPH

Ve vztahu k nadepsané smlouvě o dílo uzavřené v návaznosti na výše uvedenou veřejnou zakázku ohlašujeme v souladu s čl. 2 smlouvy o dílo a v souladu s její přílohou č. 4 – *Směrnice upřesňující provádění změn závazků podle zákona č. 134/2016 Sb., o zadávání veřejných zakázek („Směrnice“)*, změnu stavby, která dle analýzy zhotovitele představuje v souladu s příslušnými ustanoveními zákona č. 134/2016 Sb., o zadávání veřejných zakázek, ve znění pozdějších předpisů („ZZVZ“), změnu závazku ze smlouvy na veřejnou zakázku.

Dle názoru zhotovitele se dle ustanovení § 222 odst. 6 ZZVZ jedná o změnu, jejíž potřeba vznikla v důsledku nepředvídatelných okolností. Bližší informace jsou uvedeny dále.

Zhotovitel předkládá za účelem zajištění řádného postupu ohlášení změny tento formulář, jehož součástí tvoří veškeré přílohy vyžadované ustanovením § 18 odst. 1 Směrnice.

Zhotovitel níže uvádí přehled skutečností nutných k posouzení této změny a její dopady na termín plnění a celkové náklady stavby.

PŘEHLED ZAMÝŠLENÉ ZMĚNY ZÁVAZKU ZE SMLOUVY

Podstata změny	Objekt 180 Dopravně inženýrská opatření																		
Důvody potřeby změny, popis problému	<p>SO 180 Dopravně inženýrská opatření</p> <p>Zhotovitel nechal zpracovat návrh DIO, které následně nechal projednat. 21.1.2022 pod č.j. KRPS-63-2/ČJ-2022-010606 vydala PČR, Územní odbor Mělník, Dopravní inspektorát Závažné stanovisko k přechodné úpravě provozu na pozemních komunikacích a dále vydal závažné stanovisko ke zvláštnímu užívání pozemní komunikace. PČR v tomto Závažném stanovisku schválila předložené DIO, ale s podmínkou a upřesněním. Jedná se o doplnění značek a světelné signalizace. Podrobněji popsáno v ZS, PČR, které je nedílnou součástí tohoto Ohlášení.</p> <p>Zhotovitel bohužel tuto úpravu a požadavek na doplnění nepředpokládal a ve své cenové nabídce ji neměl zahrnutou. Na základě tohoto doplnění a požadavků ve schváleném DIO předkládá Objednateli tento nárok na navýšení počtu značek a zařízení po dobu výstavby, zahájení – osazení DIO od 7.2.2022.</p> <p>Navýšení jednotlivých značek – zařízení oproti zadávací dokumentaci:</p> <table border="1"> <tr> <td>DOPRAV ZNAČKY ZÁKLAD VEL OCEL FÓLIE TŘ 1 - NAJEMNĚ</td> <td>ks</td> <td>-1,000</td> </tr> <tr> <td>DOPRAV ZNAČKY 100X150CM OCEL FÓLIE TŘ 1 - NAJEMNĚ</td> <td>ks</td> <td>1,000</td> </tr> <tr> <td>DOPRAVI SVETELNA SIGNALIZACE SET (SSZ) - NAJEM</td> <td>ks</td> <td>1,000</td> </tr> <tr> <td>SERVIS A VÝMENA BATERII PO DOBU UZAVÍRKY</td> <td>ks</td> <td>4,000</td> </tr> <tr> <td>MONTÁŽ DOPRAVNÍHO ZNAČENÍ</td> <td>kpl</td> <td>1,000</td> </tr> <tr> <td>DEMONTÁŽ DOPRAVNÍHO ZNAČENÍ</td> <td>kpl</td> <td>1,000</td> </tr> </table>	DOPRAV ZNAČKY ZÁKLAD VEL OCEL FÓLIE TŘ 1 - NAJEMNĚ	ks	-1,000	DOPRAV ZNAČKY 100X150CM OCEL FÓLIE TŘ 1 - NAJEMNĚ	ks	1,000	DOPRAVI SVETELNA SIGNALIZACE SET (SSZ) - NAJEM	ks	1,000	SERVIS A VÝMENA BATERII PO DOBU UZAVÍRKY	ks	4,000	MONTÁŽ DOPRAVNÍHO ZNAČENÍ	kpl	1,000	DEMONTÁŽ DOPRAVNÍHO ZNAČENÍ	kpl	1,000
DOPRAV ZNAČKY ZÁKLAD VEL OCEL FÓLIE TŘ 1 - NAJEMNĚ	ks	-1,000																	
DOPRAV ZNAČKY 100X150CM OCEL FÓLIE TŘ 1 - NAJEMNĚ	ks	1,000																	
DOPRAVI SVETELNA SIGNALIZACE SET (SSZ) - NAJEM	ks	1,000																	
SERVIS A VÝMENA BATERII PO DOBU UZAVÍRKY	ks	4,000																	
MONTÁŽ DOPRAVNÍHO ZNAČENÍ	kpl	1,000																	
DEMONTÁŽ DOPRAVNÍHO ZNAČENÍ	kpl	1,000																	
Čeho se zhotovitel domáhá	Akceptace úprav a vydání pokynu k zahájení prací																		
Vliv na termín plnění	Bez dopadu na čas																		
Vliv na celkovou cenu díla	ANO																		
Kategorizace změny dle ZZVZ	Jedná se o Změnu nepodstatnou, která je tak podle § 5, odst. 1, písmeno c) resp. § 10 Směrnice R – SM -36 Krajské správy a údržby silnic Středočeského kraje upřesňující provádění změn závazků dle zákona č. 134/2016 Sb., o zadávání veřejných zakázek zařazený do Skupiny 3.																		



V Benešově dne

Za zhotovitele

V Praze dne

Za objednatele změnu potvrzuje

Rostislav Hověžák

Výrobní náměstek

Počet listů: 2

Seznam příloh: Závazné stanovisko PČR, Dopravní inspektorát, ze dne 21.1.2022

FORMULÁŘ PRO OHLÁŠENÍ ZMĚN STAVBY; Č. 8**„II/608 Nové Ouholice – Nová Ves stavba“****K rukám:**

Ing. Milan Fiala – zástupce náměstka pro oblast investic, KSÚS Středočeského kraje, p.o.
Lukáš Jansa – starosta obce Nová Ves
Ing. Leoš Buřval – Technický dozor investora, Infram, a.s.
Karel Bartyzal – Autorský dozor investora, PRAGOPROJEKT, a.s.

IDENTIFIKAČNÍ ÚDAJE

Název stavby/projektu	„II/608 Nové Ouholice – Nová Ves stavba“
Název veřejné zakázky	„II/608 Nové Ouholice – Nová Ves stavba“
Zhotovitel	Nové Ouholice – Nová Ves, B E S – MI Společník 1: B E S s.r.o. se sídlem Sukova 625, 256 01 Benešov IČO 437 92 553 Společník 2: Metrostav Infrastructure a.s. se sídlem Koželužská 2246/5, IČO 242 04 005
Osoba oprávněná jednat za zhotovitele	Rostislav Hovězák, výrobní náměstek společnosti B E S s.r.o.

SMLOUVA O DÍLO

Číslo SoD objednatele	S – 2099/00066001/2021
Číslo SoD zhotovitele	S 016/2021
Termín plnění	Dle SoD 68 týdnů od předání staveniště Zhotoviteli
Celková cena díla	115 909 397,90 Kč bez DPH

Ve vztahu k nadepsané smlouvě o dílo uzavřené v návaznosti na výše uvedenou veřejnou zakázku ohlašujeme v souladu s čl. 2 smlouvy o dílo a v souladu s její přílohou č. 4 – *Směrnice upřesňující provádění změn závazků podle zákona č. 134/2016 Sb., o zadávání veřejných zakázek („Směrnice“)*, změnu stavby, která dle analýzy zhotovitele představuje v souladu s příslušnými ustanoveními zákona č. 134/2016 Sb., o zadávání veřejných zakázek, ve znění pozdějších předpisů („ZZVZ“), změnu závazku ze smlouvy na veřejnou zakázku.

BES s.r.o., Sukova 625, 256 17 Benešov

Firma je zapsána v obchodním rejstříku vedeném Městským soudem v Praze, oddíl C, vložka 7496

IC 43792553 DIČ CZ43792553 Bankovní spojení – Česká spořitelna a.s., č. ú.

T

www.besbi.cz

Dle názoru zhotovitele se dle ustanovení § 222 odst. 6 ZZVZ jedná o změnu, jejíž potřeba vznikla v důsledku nepředvídatelných okolností. Blíže informace jsou uvedeny dále.

Zhotovitel předkládá za účelem zajištění řádného postupu ohlášení změny tento formulář, jehož součástí tvoří veškeré přílohy vyžadované ustanovením § 18 odst. 1 Směrnice.

Zhotovitel níže uvádí přehled skutečností nutných k posouzení této změny a její dopady na termín plnění a celkové náklady stavby.

PŘEHLED ZAMÝŠLENÉ ZMĚNY ZÁVAZKU ZE SMLOUVY

Podstata změny	Objekt 180 Dopravně inženýrská opatření																		
Důvody potřeby změny, popis problému	<p>SO 180 Dopravně inženýrská opatření</p> <p>Zhotovitel nechal zpracovat návrh DIO, které následně nechal projednat. 21.1.2022 pod č.j. KRPS-63-2/ČJ-2022-010606 vydala PČR, Územní odbor Mělník, Dopravní inspektorát Závazné stanovisko k přechodné úpravě provozu na pozemních komunikacích a dále vydal závazné stanovisko ke zvláštnímu užívání pozemní komunikace. PČR v tomto Závazném stanovisku schválila předložené DIO, ale s podmínkou a upřesněním. Jedná se o doplnění značek a světelné signalizace. Podrobněji popsáno v ZS, PČR, které je nedílnou součástí tohoto Ohlášení.</p> <p>Zhotovitel bohužel tuto úpravu a požadavek na doplnění nepředpokládal a ve své cenové nabídce ji neměl zahrnutou. Na základě tohoto doplnění a požadavků ve schváleném DIO předkládá Objednateli tento nárok na navýšení počtu značek a zařízení po dobu výstavby, zahájení – osazení DIO od 7.2.2022.</p> <p>Navýšení jednotlivých značek – zařízení oproti zadávací dokumentaci:</p> <table border="1"> <tr> <td>DOPRAV ZNAČKY ZAKLAD VEL OCEL FÓLIE TR 1 - NÁJEMNÉ</td> <td>ks</td> <td>41,000</td> </tr> <tr> <td>DOPRAV ZNAČKY 100X150CM OCEL FÓLIE TR 1 - NÁJEMNÉ</td> <td>ks</td> <td>1,000</td> </tr> <tr> <td>DOPRAVÍ SVĚTELNÁ SIGNALIZACE SET (SSZ) - NÁJEM</td> <td>ks</td> <td>1,000</td> </tr> <tr> <td>SERVIS A VÝMĚNA BATERII PO DOBU UZAVÍRKY</td> <td>ks</td> <td>4,000</td> </tr> <tr> <td>MONTÁŽ DOPRAVNÍHO ZNAČENÍ</td> <td>kpl</td> <td>1,000</td> </tr> <tr> <td>DEMONTÁŽ DOPRAVNÍHO ZNAČENÍ</td> <td>kpl</td> <td>1,000</td> </tr> </table>	DOPRAV ZNAČKY ZAKLAD VEL OCEL FÓLIE TR 1 - NÁJEMNÉ	ks	41,000	DOPRAV ZNAČKY 100X150CM OCEL FÓLIE TR 1 - NÁJEMNÉ	ks	1,000	DOPRAVÍ SVĚTELNÁ SIGNALIZACE SET (SSZ) - NÁJEM	ks	1,000	SERVIS A VÝMĚNA BATERII PO DOBU UZAVÍRKY	ks	4,000	MONTÁŽ DOPRAVNÍHO ZNAČENÍ	kpl	1,000	DEMONTÁŽ DOPRAVNÍHO ZNAČENÍ	kpl	1,000
DOPRAV ZNAČKY ZAKLAD VEL OCEL FÓLIE TR 1 - NÁJEMNÉ	ks	41,000																	
DOPRAV ZNAČKY 100X150CM OCEL FÓLIE TR 1 - NÁJEMNÉ	ks	1,000																	
DOPRAVÍ SVĚTELNÁ SIGNALIZACE SET (SSZ) - NÁJEM	ks	1,000																	
SERVIS A VÝMĚNA BATERII PO DOBU UZAVÍRKY	ks	4,000																	
MONTÁŽ DOPRAVNÍHO ZNAČENÍ	kpl	1,000																	
DEMONTÁŽ DOPRAVNÍHO ZNAČENÍ	kpl	1,000																	
Čeho se zhotovitel domáhá	Akceptace úprav a vydání pokynu k zahájení prací																		
Vliv na termín plnění	Bez dopadu na čas																		
Vliv na celkovou cenu díla	ANO																		
Kategorizace změny dle ZZVZ	Jedná se o Změnu nepodstatnou, která je tak podle § 5, odst. 1, písmeno c) resp. § 10 Směrnice R – SM -36 Krajské správy a údržby silnic Středočeského kraje upřesňující provádění změn závazků dle zákona č. 134/2016 Sb., o zadávání veřejných zakázek zařazeny do Skupiny 3.																		

V Benešově dne

Za zhotovitele

V Praze dne

Za chladitele zeměni potvrzujic <

P. S. 023

M

Rostislav Kovězák
Výrobní náměstek

Počet listů: 2

Seznam příloh: *Závazné stanovisko PČR, Dopravní inspektorát, ze dne 21.1.2022*

Sdružení Nové Duholice – Nová Ves, B E S – M I
zastoupené BES s.r.o.
Sukova 625, 256 01 Benešov
IČ: 437 92 553

Vyřizuje / telefon
Martin Voříšek,

Projekt: II/608 Nové Duholice – Nová Ves

Věc: Souhlasné stanovisko k oznámeným změnám č. 8, SO DIO – II/608 Nové Duholice – Nová Ves

Krajská správa a údržba silnic Středočeského kraje, p.o., jako objednatel akce „II/608 Nové Duholice – Nová Ves,“ po dohodě a v souladu se stanoviskem AD a TDS, souhlasí s navrženou změnou v rámci Dopravně inženýrských opatření (DIO). Na základě projednání Zhotovitelem zpracovaného návrhu DIO vydalo Krajské ředitelství policie Středočeského kraje, Územní odbor Mělník, dopravní inspektorát souhlasné stanovisko k přechodné úpravě provozu na pozemních komunikacích a závazné stanovisko ke zvláštnímu užívání pozemní komunikace, avšak s požadavky na doplnění značek a světelné signalizace. Bylo nutné doplnit DIO na základě požadavků PČR DI Mělník. Změny budou řešeny formou ZBV.

Jedná se pouze o souhlas s návrhem technického řešení navrhované ZBV. Posouzení správnosti ZBV zajistí supervize a finální schválení spadá do kompetencí vedení KSÚS.

Objednatel žádá zhotovitele o neprodlené zpracování souvisejících změnových listů (ZBV) a jejich předložení ke kontrole supervizi. Veškeré změny stavby musejí být důkladně zdokumentované a jejich oprávněnost a nezbytnost řádně doložená.

Martin Voříšek
Projektový manažer



Tel.:

E-ma

Krajská správa a údržba silnic Středočeského kraje,
příspěvková organizace

Zborovská 11, 150 21 Praha 5

IČ: 00066001

Kancelář: Praha

www.ksus.cz

NAŠE ZNAČKA: TD-143/16-433/23/Bk
VYŘIZUJE: Ing. Karel BARTYZAL
TEL.:
EMAIL:
DATUM: 15.6.2023

**Krajská správa a údržba silnic
Středočeského kraje**
Martin Voříšek
Zborovská 11
150 21 Praha 5

Věc: Vyjádření autorského dozoru – ZBV č.08 – SO 180 – Dopravné inženýrská opatření

Akce: II/608 Nové Ouholice – Nová Ves, rekonstrukce,

Na základě projednání Zhotovitelem zpracovaného návrhu DIO vydalo Krajské ředitelství policie Středočeského kraje, Územní odbor Mělník, dopravní inspektorát (dále jen „PČR DI Mělník“) dne 21.01.2022 souhlasné Stanovisko k přechodné úpravě provozu na pozemních komunikacích a závazné stanovisko ke zvláštnímu užívání pozemní komunikace č.j. KRPS-63-2/ČJ-2022-010606, avšak s požadavky na doplnění značek a světelné signalizace.

V zadávací dokumentaci PDPS byla Policií ČR předložena dokumentace tohoto objektu, (dopis PČR, dopravní inspektorát Mělník, č.j. KRPS-3612-251/ČJ-2018-010606 ze dne 7.1.2019, č.j. KRPS-1913-174/ČJ-2019-010606 ze dne 15.5.2019) na kterou PČR vydala souhlasné stanovisko. V soupisu prací v zadávací dokumentaci byl tento objekt oceněn jako jeden komplet.

Zhotovitel zahájil projednávání tohoto SO s PČR, kde předložil řešení z PDPS spolu s jejich vyjádřením. Policie žádost upravila o požadavky obce a vydala nové vyjádření. Z tohoto pohledu bylo potřeba i upravit i soupis prací.

S předloženým návrhem AD souhlasí. Tyto skutečnosti mohly být zjištěny až při provádění stavebních prací na daném stavebním objektu. Zpracovatel PDPS reflektoval na vyjádření policie a dle toho zpracoval PD a soupis prací. Dodatečný požadavek obce a požadavek policie nemohl předpokládat a s doplněním (úpravou) dopravního značení pro SO 180 souhlasí.

S pozdravem

Ing. Karel BARTYZAL

Kopie: KSUS – Martin Voříšek
BES, s.r.o. - Jakub Ryšavý
TDI INFRAM – Ing. Leoš Buřval, DIS.

Krajská správa a údržba silnic
Středočeského kraje, p. o.
Martin Voríšek
Zborovská 11, Praha 5

Vyjádření TDI k ZBV č. 8 SO 180 – Dopravně inženýrská opatření

Tato změna během výstavby (dále jen „ZBV“) se týká potřeby doplnění dopravě inženýrského opatření (dále jen „DIO“) na základě požadavku ze strany Objednatele a Policie ČR.

Na základě projednání Zhotovitelem zpracovaného návrhu DIO vydalo Krajské ředitelství policie Středočeského kraje, Územní odbor Mělník, dopravní inspektorát (dále jen „PČR DI Mělník“) dne 21.01.2022 souhlasné Stanovisko k přechodné úpravě provozu na pozemních komunikaci a závazné stanovisko ke zvláštnímu užívání pozemní komunikace č.j. KRPS-63-2/ČJ-2022-010606, avšak s požadavky na doplnění značek a světelné signalizace.

Zhotovitel tedy doplnil DIO na základě požadavků PČR DI Mělník, čímž došlo k navýšení položky **POMOC PRÁCE ZŘÍZENÍ NEBO ZAJIŠTĚNÍ REGULACE A OCHRANY DOPRAVY**.

Zhotovitel skutečnost oznámil svým dopisem „Formulář pro ohlášení změn stavby č. 8“. Krajská správa a údržba silnic Středočeského kraje tuto změnu potvrdila podpisem výše zmíněného formuláře, který slouží zároveň jako pokyn k provedení změny.

TDI provedl kontrolu změnového množství položek, jednotkových cen, skutečného množství realizovaných prací, a předložené změny během výstavby.

Z ekonomického i technického hlediska nemá TDI k předložené dokumentaci ZBV připomínek.

Dne 10. 10. 2023

Ing. Leoš Buřval, DiS.

Pomocný asistent pro pozemní komunikace (včetně propustků)