

KUPNÍ SMLOUVA

Smluvní strany:

AD Technik, s. r. o.

se sídlem Moskevská 1569/65b, 101 00 Praha 10

IČO: 26409062

DIČ: CZ26409062

Zapsána v obchodním rejstříku vedeném u Městského soudu v Praze, oddíl C, vložka 326277

Zastoupena: Janem Svobodou, jednatelem

*jako **prodávající,***

a

Střední škola André Citroëna Boskovice, příspěvková organizace

se sídlem: nám. 9. května 2153/2a, 680 11 Boskovice

IČ: 00056324, DIČ: CZ00056324

Zastoupena: RNDr. Karlem Ošlejškem, ředitelem

*jako **kupující,***

uzavřely níže uvedeného dne, měsíce a roku podle ust. § 2079 a násl. zákona č. 89/2012 Sb., občanský zákoník, ve znění pozdějších předpisů, tuto kupní smlouvu:

I.

Předmět smlouvy

1. Prodávající se zavazuje dodat kupujícímu a převést na něj vlastnické právo na 1 kus válcové zkušebny brzd MAHA CONNECT, typ C MBT C 3.5 W220 (dále jen „zboží“).

Bližší specifikace je uvedena v příloze – nabídka č. **302023164**, která je nedílnou součástí smlouvy.

2. Dnem zaplacení celé kupní ceny včetně DPH přejde na kupujícího vlastnické právo ke zboží uvedenému v čl. I odst. 1 této smlouvy.
Do doby zaplacení celé kupní ceny včetně DPH, zůstává zboží ve vlastnictví prodávajícího.

II.

Dodací podmínky

1. Místem plnění dodávky zboží je adresa:
nám. 9. května 2153/2a, 680 11 Boskovice
2. Termín plnění do 30 dnů od podepsání kupní smlouvy, nejpozději do **22.12.2023**.
3. Kupující je povinen v místě plnění dodávky zboží zajistit podmínky pro předání, resp. montáž předmětného zboží.

4. Na straně kupujícího je komunikací ve věci dodání předmětu smlouvy jmenovitě určen: Bc. Pavel Šmarda, tel. [REDACTED] p.shmarda@skolaac.cz
5. Na straně prodávajícího je komunikací ve věci dodání předmětu smlouvy jmenovitě určen: Josef Pečinka, tel. č. [REDACTED] e-mail: josef.pecinka@adtechnik.cz

III.

Platební podmínky

1. Kupní cena je stanovena na základě cenové nabídky prodávajícího. Jednotkové ceny uvedené v nabídce a smlouvě jsou maximální a obsahují veškeré náklady nutné k řádnému a včasnému dodání a montáži zboží.
2. Cena za zboží činí: **344 669,71 Kč včetně DPH.**
3. Kupující je povinen uhradit smluvní cenu nejpozději do 14 dní ode dne doručení daňového dokladu (faktury).
4. Kupující se zavazuje uhradit fakturu ve lhůtě splatnosti stanovené prodávajícím dle této kupní smlouvy. Dnem splnění platební povinnosti je den odeslání fakturované částky z účtu kupujícího. Cena zboží bude kupujícím uhrazena bezhotovostním převodem na bankovní účet prodávajícího uvedený na faktuře.
5. Kupující nebude poskytovat prodávajícímu zálohy.
6. Cena za plnění bude hrazena vždy jen za poskytnuté plnění na základě odsouhlasení zadavatelem a následně řádně vystavené faktury. Faktura musí splňovat všechny náležitosti podle obecně platných právních předpisů.
7. V případě, že faktura nebude mít odpovídající náležitosti, je kupující oprávněn zaslat ji ve lhůtě splatnosti zpět prodávajícímu k doplnění či úpravě, aniž se dostane do prodlení se splatností – lhůta splatnosti počíná běžet znovu od opětovného zaslání náležitě doplněného či opraveného dokladu.

IV.

Smluvní pokuta

1. Smluvní strany si sjednávají pro případ nesplnění termínu dodávky zboží dle článku II odst. 2 této smlouvy povinnost prodávajícího zaplatit kupujícímu smluvní pokutu ve výši 0.01% za každý den prodlení. Smluvní strany jsou zproštěny odpovědnosti za částečně nebo celkově neplnění závazku podle této smlouvy, pokud příčinou neplnění je vyšší moc a pokud tyto okolnosti znemožnily plnění smlouvy. Pokud působnost vyšší moci a jejich důsledku netrvá déle jak 1 měsíc, je prodávající i kupující povinen dodržet smlouvu, přičemž dodací a ostatní lhůty budou prodlouženy o dobu trvání vyšší moci a jejich důsledku. Jako případy vyšší moci budou považovány takové mimořádné okolnosti, které nemohou být smluvními stranami odvráceny a které dočasně nebo trvale brání splnění smluvních povinností. Smluvní strana, které z důvodu vyšší moci bylo plnění smluvních povinností znemožněno, musí při vyvstání takových okolností neprodleně písemně informovat druhou smluvní stranu a předložit patřičný důkaz o tom, že tyto okolnosti mají vliv na splnění smluvních závazku. Jestliže z důvodu vyšší moci

se plnění dle této smlouvy stane nemožné po dobu delší než 1 měsíc, smluvní strany se pokusí dohodnout změnu smlouvy tak, aby bylo možné závazky vyplývající ze smlouvy splnit. Jestliže nedojde k dohodě, má strana, která se odvolala na vyšší moc, právo jednostranně odstoupit od smlouvy.

2. Pro případ prodlení kupujícího s úhradou faktury v termínu stanoveném v článku III odst. 3 této smlouvy se sjednává povinnost kupujícího zaplatit prodávajícímu smluvní pokutu ve výši 0,01 % z dlužné částky za každý den prodlení.
3. Smluvní pokuta podle odst. 1 a odst. 2 je splatná do 10 dnů poté, co bude písemná výzva jedné strany v tomto směru druhé straně doručena.

V.

Záruka, záruční a pozáruční servis

1. Prodávající poskytuje záruční dobu **24** měsíců. Záruční lhůta běží počínaje datem předání/převzetím zboží.
2. Plnění záručních podmínek prodávající poskytuje, příp. zajišťuje v rozsahu stanoveném výrobcem zboží, přičemž v žádném ohledu nejsou kráceny zákonné nároky kupujícího.
3. Na straně prodávajícího jsou pro nahlášení závady a komunikaci ve věcech souvisejících s poskytováním záručního plnění a pozáručního servisu k dispozici kontaktní údaje viz čl. II., odst. 5.

VI.

Závěrečná ustanovení

1. Obě smluvní strany shodně prohlašují, že si tuto smlouvu před jejím podpisem přečetly, že byla uzavřena po vzájemném projednání podle jejich pravé a svobodné vůle, určitě, vážně a srozumitelně, nikoliv v tísní a za nápadně nevýhodných podmínek.
2. Změny a doplňky této smlouvy lze činit pouze písemně, číslovanými dodatky, podepsanými oběma smluvními stranami.
3. Kterákoli ze smluvních stran může od této smlouvy odstoupit pouze z důvodů vyplývajících ze zákona nebo při podstatném porušení této smlouvy.
4. Tato smlouva nabývá účinnosti dnem podpisu oběma smluvními stranami.
5. Smlouva je vyhotovena ve dvou exemplářích, přičemž každá ze smluvních stran obdrží jeden exemplář.
6. V souladu s ustanovením § 2 e) zákona č. 320/2001 Sb. o finanční kontrole ve veřejné správě, v platném znění, je prodávající osobou povinnou spolupůsobit při výkonu finanční kontroly.
7. Otázky výslovně touto smlouvou neupravené, zejména práva a povinnosti smluvních stran právním řádem České republiky, zejména pak příslušnými ustanoveními zákona č. 89/2012 Sb., občanský zákoník, ve znění pozdějších předpisů.

8. Prodávající bere na vědomí, že kupující je povinen zveřejnit tuto smlouvu a související informace a dokumenty týkající se jejího plnění ve smyslu zákona č. 340/2015 Sb., o registru smluv, ve znění pozdějších předpisů.

Příloha: nabídka č. **302023164**

V Praze, dne 24.11.2023

AD TECHNIK, s.r.o.
Moskevská 1539/68
101 00 Praha 10 - Vršecká
IČ: 264 09 362
..... DIČ: CZ28409062



Jan Svoboda
jednatel

V Boskovicích, dne 24.11.2023
Střední škola a ústřední úřad
příspěvková organizace
náměstí 9. května 2a
6



.....
RNDr. Karel Oslejsek
ředitel

Moskevská 1569/65b, 101 00 Praha 10

Tel.: +420 272 072 331

e-mail: info@adtechnik.cz, www.adtechnik.cz

PRO: **Střední škola André Citroëna Boskovice, p.o.**

náměstí 9. května 2153/2a

680 01 Boskovice

Česká republika

tel.: 516 453 041, 452, fax: 516 453 047

ČÍSLO: **302023164**

DATUM: **26.10.2023**

VYŘIZUJE: **Josef Pečinka**



josef.pecinka@adtechnik.cz

Dodávka válcové zkušebny brzd

POZ.	ZBOŽÍ VÝKONY	ČÍSLO ZBOŽÍ KÓD VÝKONU	MNOŽSTVÍ	CENA / MJ	RAB %	CENA CELKEM PO SLEVĚ	DPH
------	-----------------	---------------------------	----------	-----------	----------	-------------------------	-----

Zkušebny brzd MAHA CONNECT - popis

- Robustní konstrukce zkušebny z 6 mm ocelového plechu
- Samosvorné spínače NAMUR se stavovou LED diodou v kovovém provedení
- Zapouzdřený, stříkající vodě odolný a téměř zcela vodotěsný modul rozhraní
- Všechny možnosti rozšíření na zkušební linku nebo o vázící zařízení lze snadno dodatečně instalovat
- Technologie senzorů s funkční diagnostikou
- Převod naměřených hodnot na digitální signály prostřednictvím modulu rozhraní
- Nerušený přenos po sběrnici CAN i na velké vzdálenosti
- Modulární sestava rozvaděče s jedním centrálním modulem pro všechny verze
- Možnost upgrade pomocí volitelných zásuvných modulů
- Flexibilní možnosti instalace: na stěnu nebo na univerzální konzolu (i decentralně)
- Možnost zobrazení pomocí chytrý telefon, tablet, notebook, počítač, chytrá televize...
- Možnost bezdrátového připojení přes WiFi nebo kabelového připojení přes LAN
- Zobrazení v prohlížeči (bez nutnosti instalace softwaru nebo aplikace)
- Výška brzdového testeru je snadno nastavitelná do úrovně podlahy pomocí šroubů
- Snadné zásuvné připojení datové sběrnice CAN (čtyřvodičové) a hnacích motorů
- Velmi snadné párování zobrazovacích jednotek, bezdrátové nebo připojené síťovým kabelem
- Všechny senzory jsou snadno diagnostikovatelné a lze je zapojit do sady válců na modulu rozhraní
- Personalizovaný přístup, diagnostika závad a funkce záznamu přes webový prohlížeč (bez nutnosti softwaru)
- Snadná vzdálená údržba prostřednictvím integrovaných datových rozhraní
- Již splňuje všechny současné, plánované a částečně zavedené bezpečnostní normy
- Vysoký stupeň bezpečnosti aplikace pomocí nezávislé bezpečnostní řídicí jednotky
- Nejlepší možná úspora pneumatik díky "skutečnému" sledování prokluzu pomocí technologie elektronických senzorů
- Správa uživatelů s individuálně konfigurovatelnými přístupovými právy
- Jednoduchá kalibrace a nastavení pod vedením uživatele prostřednictvím webového prohlížeče
- Plná funkčnost i bez připojení k internetu a počítače

Moskevská 1569/65b, 101 00 Praha 10

Tel.: +420 272 072 331

e-mail: info@adtechnik.cz, www.adtechnik.cz

ČÍSLO: **302023164**

POZ.	ZBOŽÍ VÝKONY	ČÍSLO ZBOŽÍ KÓD VÝKONU	MNOŽSTVÍ	CENA / MJ	RAB %	CENA CELKEM PO SLEVĚ	DPH
------	-----------------	---------------------------	----------	-----------	----------	-------------------------	-----

**Válcová zkušebna brzd MAHA
CONNECT, do nosnosti 3,5 t, typ
C_MBT C 3.5 W220**

MAH
VP210152

1 ks

- Válcová zkušebna brzd serie CONNECT
- digitální válcová zkušebna brzd pro osobní vozidla a dodávky do zatížení 3,5 t na nápravu, s motory o příkonu 2 x 3 kW s max. rozchodem kol 2200 mm
- Automatická pomůcka pro pohodlný výjezd vozidla
- obzvláště vhodná jako "stand-alone" zkušebna, jako i pro zkušební linky

Provedení:

- válcová jednotka C W220
- samonosná uzavřená konstrukce jednotky (kompakt)
- plynule výškově stavitelná (245 - 300 mm)
- vysoce kvalitní práškové lakování, šedá antracit RAL 7016

Rozsah dodávky:

- rozvaděč s integrovaným ovládáním
- válcová jednotka C_MBT C 3.5 W220 s integrovaným komunikačním modulem

Technické parametry:

- nápravová nosnost [kg]: 3500
- rozvor min. [mm]: 780
- rozvor max. [mm]: 2200
- příkon [kW]: 2 x 3,0
- zkušební rychlost [km/h]: 5,0
- rozsah ukazatelů [kN]: 0-8
- průměr válců [mm]: 202
- osová vzdálenost válců [mm]: 400
- jistění: 25 A /C (pomalé)
- napájení: 3/N/PE 400 V 50 Hz
- délka válců: 2x 710 mm
- rozměry válcové jednotky [mm]: 2320 x 680 x 280 (Š x D x V)

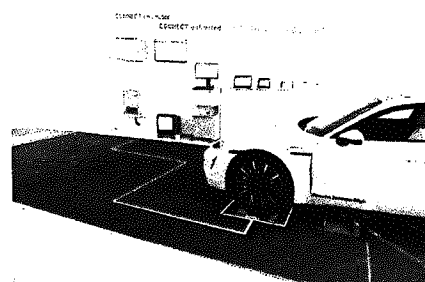

Povrch válců plast/granulát, pro W220

MAH
VZ935278

1 ks

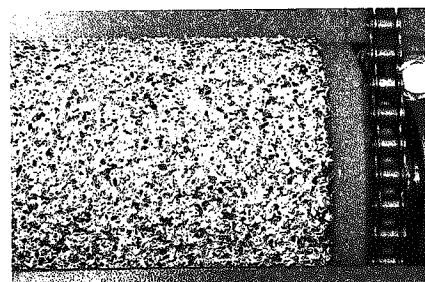

WLAN přístupový bod pro připojení

MAH

Moskevská 1569/65b, 101 00 Praha 10

Tel.: +420 272 072 331

e-mail: info@adtechnik.cz, www.adtechnik.cz

ČÍSLO: **302023164**

POZ.	ZBOŽÍ VÝKONY	ČÍSLO ZBOŽÍ KÓD VÝKONU	MNOŽSTVÍ	CENA / MJ	RAB %	CENA CELKEM PO SLEVĚ	DPH
	chytrých zařízení do CONNECT	VZ955301					
	TABLET pro ovl. zkušebny	ZAK TABLET					
	Instalace, zprovoznění a zaškolení válcové zkušebny pro osobní vozidla	ZP VALCOA					
	PC pro instalaci SW válcové zkušebny, vč. monitoru s držákem.	ZAK PC sestava					
	Multifunkční ovládání pomocí chytrého zařízení, C_RECO Snebo PC pro C_MBT 3,55 -0, přepínání směru otáčení kol	MAH VZ935280					
	Pedometr TYP: C_PFM 1000 s rádiovým modulem pro přenos dat do testeru brzd včetně rádiového přijímače	MAH VZ990495					
	<ul style="list-style-type: none">▣ Technické údaje:<ul style="list-style-type: none">- Rozsah měření 0 - 900 N- Přesnost 0,25 % z plného rozsahu stupnice- Rozlišení 1 N- Teplotní rozsah 0 °C až 50 °C						
	Software EUROSISTEM V8 CONNECT	MAH VZ911378					
	<ul style="list-style-type: none">▣ -Velmi snadné použití díky intuitivnímu uživatelskému rozhraní-Vynikající grafické i numerické zobrazení a vyhodnocení všech relevantních naměřených hodnot.- Zrychlené kontroly vozidel pomocí chytrého vedení uživatele- Konfigurovatelná testovací zpráva a funkce databáze- Propojení s ostatními testovacími zařízeními v testovacím pruhu						
	Měřené a vypočítané parametry: brzdná síla na kolech přední a zadní nápravy, diference / rozdíl brzdných sil na jedné nápravě, brzdná síla a diference brzdných sil parkovací brzdy zbrzdění na nápravě, celkové zbrzdění, neokrouhlost / ovalita, jízdní odpor, tlak na brzdový pedál, celková hmotnost, zatížení na nápravu apod.						
	Včetně grafického záznamu měřených parametrů: <ul style="list-style-type: none">- závislosti brzdných sil na ovládacím tlaku do jednoho grafu se záznamem prokluzu každého kola- vyhodnocení maximálních brzdných sil během měření- vyhodnocení dosažené brzdné síly parkovací brzdy, záznam bloku kola a celkové vyhodnocení účinku parkovací brzdy- závislost brzdných sil levé a pravé nápravy pro snadné vyhodnocení nesouměrnosti- závislost dosažených brzdných sil na čase pro snadné						

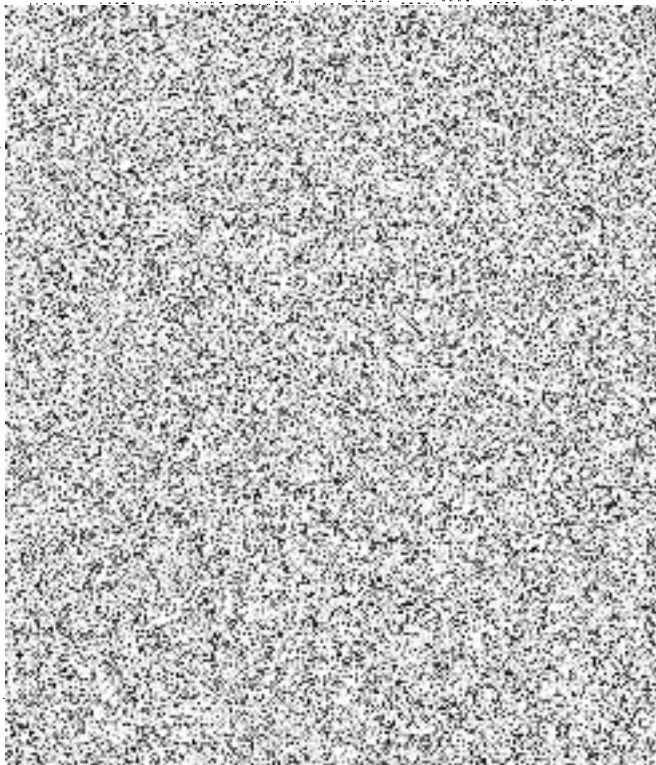

Moskevská 1569/65b, 101 00 Praha 10

Tel.: +420 272 072 331

e-mail: info@adtechnik.cz, www.adtechnik.cz

číslo: **302023164**

POZ.	ZBOŽÍ VÝKONY	ČÍSLO ZBOŽÍ KÓD VÝKONU	MNOŽSTVÍ	CENA / MJ	RAB %	CENA CELKEM PO SLEVĚ	DPH
------	-----------------	---------------------------	----------	-----------	----------	-------------------------	-----

vyhodnocení ovality brzd

CELKEM:	338 400,00	284 851,00
SLEVA:	53 549,00	

CELKEM BEZ DPH:	284 851,00 Kč
CELKEM DPH 21%:	59 818,71 Kč
CELKEM VČETNĚ DPH:	344 669,71 Kč

CENA ZAŘÍZENÍ OBSAHUJE: dopravu k zákazníkovi, návod na obsluhu.
Cena montáže, zprovoznění a úvodní zaškolení obsluhy v provozovně zákazníka je v nabídce uvedena jako samostatná položka.

ZÁRUČNÍ PODMÍNKY: Záruční lhůta 24 měsíců od předání zařízení odběrateli a uvedení do provozu. Záruční i pozáruční servis a pravidelné kalibrace jsou prováděny technikami autorizovanými firmou AD TECHNIK.
PODMÍNKOU POSKYTNUTÍ ZÁRUKY JE UVEDENÍ TECHNOLOGICKÉHO CELKU DO PROVOZU AUTORIZOVANÝM SERVISEM !

DOBA PLATNOSTI NABÍDKY: Ceny uvedené v nabídce jsou platné 1 měsíc ode dne vystavení nabídky.

VŠEOBECNÉ OBCHODNÍ PODMÍNKY: V případě přijetí nabídky a realizace dodávky zboží a služeb akceptuje odběratel Všeobecné obchodní podmínky (VOP), které jsou zveřejněny na webových stránkách spol. AD TECHNIK, s.r.o.

AD TECHNIK, s.r.o.Moskevská 1569/65b
101 00 Praha 10 - Vršovice
IČ: 264 09 062
DIČ: CZ26409062