

Objednávka č.: O23/921	Vystavena dne: 30.11.2023
------------------------	---------------------------

Dodavatel		Odběratel	
Název	PRH Mont s.r.o.	Název	MĚSTSKÁ ČÁST PRAHA 10
Adresa	K rybníčku 11/13 19015 Praha	Adresa	Vinohradská 3218/169 10000 Praha
IČO	10855653	IČ	00063941
DIČ	CZ10855653	DIČ	CZ00063941
		v zastoupení:	PRAHA 10 - Majetková, a.s
		se sídlem:	Vršovická 1429/68, 101 38 Praha
		IČ:	27205703
		DIČ:	CZ27205703
		Hrazeno z účtu:	35-2000733369/0800
HAVÁRIE			

Místo plnění	Druh	Text	Termín realizace do	Kč
1 Olešská 2222/18 prostor 3	41.00.1 Bytové budovy	Objednáváme HAVARIJNÍ opravu po vytopení (oškrábání a výmalba) v ZŠ Olešské	13.12.2023	143 345,40
Celkové náklady (bez DPH):				143 345,40

Zdanitelné plnění podléhá režimu přenesení daňové povinnosti dle paragrafu 92 e) zákona číslo 235/2004 Sb., o dani z přidané hodnoty, v platném znění, kód klasifikace produkce 41.00.1-Bytové budovy.

Na základě paragrafu 92 a) odst. 2 tohoto zákona je v případě přenesení daňové povinnosti DPH povinen na dokladu uvést a přiznat plátce, pro kterého je plnění uskutečněno.

Vystavil:

Email



Smluvní strany výslovně sjednávají, že uveřejnění této objednávky v registru smluv dle zákona č. 340/2015 Sb., o zvláštních podmínkách účinnosti některých smluv, uveřejňování těchto smluv a registru smluv, zajistí odběratel, tj. MĚSTSKÁ ČÁST PRAHA 10.

Akceptuji tuto nabídku včetně termínu realizace a ceny zakázky.

Datum:

30.11.2023

Razítko a podpis dodavatele:



IČ: 1085



Upozornění pro dodavatele:

Kopii objednávky přiložte k faktuře. Je-li fakturováno na základě smlouvy, uveďte její číslo.

Faktura musí kromě obvyklých náležitostí jako jsou IČO, DIČ, bankovní spojení, datum zdanitelného plnění a datum splatnosti dále obsahovat:

Popis prací nebo rozsah provedeného díla s přesným rozpisem nákladů za materiál, specifikaci použitých materiálů, včetně údajů o dodaném množství, druhu a jednotkové ceně, rozpis provedených prací včetně množství a ceny, hodinové sazby jednotlivých druhů prací, počtu odpracovaných hodin a podobně, přesně specifikované náklady za dopravu, tzn. cena dopravy - sazba za km, počet km a popis odkud kam byla doprava provedena.

V případě, že Vaše faktury nebudou mít veškeré náležitosti dané zákonem o účetnictví č. 563/1991 Sb. a zákonem č. 588/1992 Sb. o dani z přidané hodnoty, v platném znění, nebo budou některé z výše uvedených údajů chybět, případně budou uvedeny nesprávně, nemohou být proplaceny a budeme nuceni Vám faktury vrátet k doplnění.

Pozor !!! Při opravách v bytech platí nařízení vlády č. 258/1995 Sb. o finanční účasti nájemce.

Převzetím objednávky ručíte za škody, které vzniknou tím, že byste Vám zadané práce neprovedli včas a za dodržování platných vyhlášek a předpisů BOZP a PO. Začátek a konec práce hlase za účelem kontroly.

Pokud zhotovitel zjistí, že cena zakázky bude vyšší než cena uvedená v objednávce, musí o této skutečnosti informovat objednatele, který musí tuto vyšší cenu písemně odsouhlasit.

Práce dle této objednávky jsou provedeny řádně a v souladu s podmínkami stanovenými touto objednávkou, a dle příslušnými právními předpisy a jinými předpisy.



Mgr. Petr
generální ředitel
PRAHA 10
a.s.

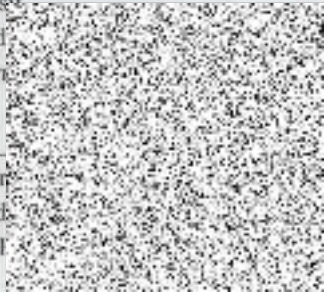

MČ PRAHA 10
zast. správcem: PRAHA 10 – Majetková, a.s.
Vinohradská 3218/169, 100 00 Praha 10
DIČ: CZ00063941 -6-

