



Odběratel:

Střední odborné učiliště stavební,
Opava, příspěvková organizace,
Boženy Němcové 22
746 01 Opava.
Alfréd Škrobánek
Tel :603 192 920
IČ: 18054455
DIČ. CZ18054455

V Opavě 6.11.2023

Dodavatel

Dušan KOKY
Mánesová937/5
792 01 Bruntál
IČ: 11198788
DIČ: 
Tel: 
Email: 

Objednávka č.030

Objednávám u Vás:

Zemní práce – oprava havarijního stavu vjezdu a odpadových šachet na ulici Kylešovská v Opavě
Dle cenové nabídky 30.10.2023.

Termín dodání – listopad 2023

Předpokládaná cena bez daně 84715 Kč.

převzal :

16.11.2023

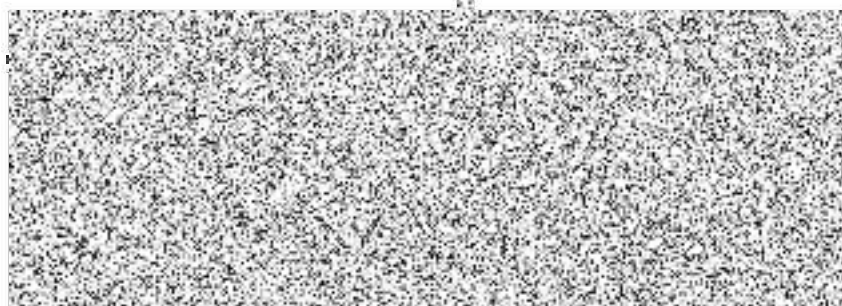

Adresa:

Boženy Němcové 2309/22, Opava, PSČ: 746 01

IČO: 18054455

Bankovní spojení: KB Opava č.ú. 23936-821/0100

NABÍDKA PRACÍ A DODÁVEK

za měsíc: 30.10.2023

Ke zjištění prot.č.

list č.

| Pol. rozp. čís. | Čís. a pol. katalogu (ceníku) | Číselný kód položky | Zkrácený popis položky | Měrná jednotka | Provedené množství | Odbytová cena | | Hmotnost (v tunách) | | Poddodávky ze sl. 9 (v Kč) |
|-----------------|-------------------------------|---------------------|--|----------------|--------------------|---------------|-----------|---------------------|---------|----------------------------|
| | | | | | | za období | za jedn. | celkem | jednot. | |
| 1 | 2 | 3 | 4 | 5 | 6 | 8 | 9 | 10 | 11 | 12 |
| | | | Zemní práce - oprava havarijního stavu šachet a vjezdu, zámkové dlažby v objektu SOU Stavební na ul. Kylešovská 12 v Opavě. | | | | | | | |
| | | 1 | Rozebrání a položení zámkové dlažby vč. podkladu (kufru) | m2 | 14,00 | 1 350,00 | 18 900,00 | | | |
| | | 2 | Rozebrání a položení obruby do betonu včetně výkopu | m | 3,00 | 350,00 | 950,00 | | | |
| | | 3 | Řezání asfaltového povrchu | m | 5,00 | 105,00 | 525,00 | | | |
| | | 4 | Bourání asfaltového povrchu | m2 | 16,00 | 450,00 | 7 200,00 | | | |
| | | 5 | Asfaltace povrchu komunikace | m2 | 16,00 | 1 200,00 | 19 200,00 | | | |
| | | 6 | Dodávka štěrku f. 4/8 | t | 5,00 | 680,00 | 3 400,00 | | | |
| | | 7 | Dodávka štěrku f 13/32 | t | 3,00 | 480,00 | 1 440,00 | | | |
| | | 8 | Oprava šachty | ks | 2,00 | 5 200,00 | 10 400,00 | | | |
| | | 9 | Dodávka betonu B 20 | m3 | 2,00 | 3 500,00 | 7 000,00 | | | |
| | | 10 | Dovoz materiálu | t | 10,00 | 220,00 | 2 200,00 | | | |
| | | 11 | Poplatek za skládku | t | 10,00 | 500,00 | 5 000,00 | | | |
| | | 12 | Naložení a odvoz sutě na skládku | t | 10,00 | 500,00 | 5 000,00 | | | |
| | | 13 | Zabezpečení výkopu, dopravní značení | ks | 1,00 | 3 500,00 | 3 500,00 | | | |
| | | 14 | | | | | | | | |
| | | 15 | | | | | | | | |
| | | 16 | | | | | | | | |
| | | 17 | | | | | | | | |
| | | 18 | | | | | | | | |
| | | 19 | | | | | | | | |
| CELKEM BEZ DPH | | | | | | | 84 715,00 | | | |

Dušan KOKY

Mánesova 987/5, 792 01 Bruntál

i.č. 11198788 DIC: CZ0600271028

Tel: 506 771 820

