

**Dodatek č. 4 č. j. KRPB-38284-41/ČJ-2023-0600VZ
ke Smlouvě o dílo
č. j. KRPB-38284-26/ČJ-2023-0600VZ**

**Čl. I.
Smluvní strany**

Objednatel:

Česká republika – Krajské ředitelství policie Jihomoravského kraje
sídlo: Kounicova 24, 611 32 Brno

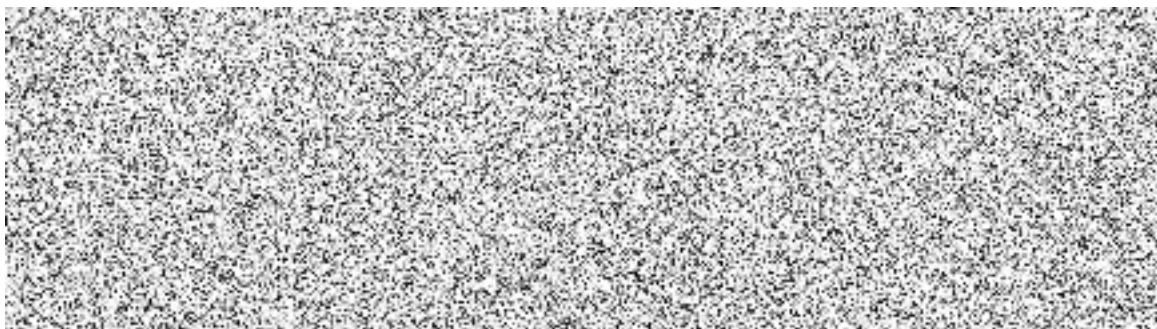

(dále jen jako "objednatel")

Zhotovitel:

obchodní firma: **VIKO stavební a montážní s.r.o.**
sídlo: Coufalova 973/8, 669 02 Znojmo

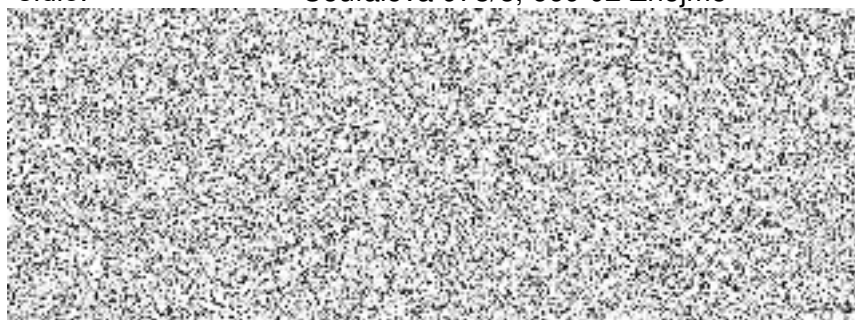

(dále jen jako „zhotovitel“)

uzavírají

**dodatek č. 4 č. j. KRPB-38284-41/ČJ-2023-0600VZ
ke Smlouvě o dílo
č. j. KRPB-38284-26/ČJ-2023-0600VZ**



EVROPSKÁ UNIE
Evropské strukturální a investiční fondy
Operační program Životní prostředí

Obě smluvní strany se dohodly v souladu s ustanovením Čl. XIV. odst. 14.2. Smlouvy o dílo č. j. KRPB-38284-26/ČJ-2023-0600VZ, kterou uzavřely dne 17. května 2023, ve znění dodatku č. 1 č.j.: KRPB-38284-30/ČJ-2023-0600VZ, dodatku č. 2 č. j. KRPB-38284-33/ČJ-2023-0600VZ a dodatku č. 3 č. j. KRPB-38284-36/ČJ-2023-0600VZ, že:

Čl. II.

Za Čl. II. Předmět díla odst. 2. 1. se vkládají odst.:

- 2.1.1. Předmět smlouvy – vícepráce,
- 2.1.2. Předmět smlouvy – méněpráce.

a to s následujícím textem:

„2.1.1. Předmět smlouvy se zvyšuje o práce a dodávky, které jsou uvedeny v příloze č. 1 dodatku č. 4.“

„2.1.2. Předmět smlouvy se snižuje o práce a dodávky, které jsou uvedeny v příloze č. 1 dodatku č. 4.“

Čl. III.

Cena za dílo uvedená v Čl. IV. odst. 4. 1. činí:

původní SOD

Celková cena: bez DPH 2 927 307,00 Kč
vč. DPH 3 542 041,47 Kč

slovy: tři miliony pět set čtyřicet dva tisíc čtyřicet jedna korun českých čtyřicet sedm haléřů.

DPH činí: 21%

vícepráce		méněpráce	
bez DPH	352.062,21 Kč	bez DPH	197.703,72 Kč
vč. DPH	425.995,27 Kč	vč. DPH	239.221,50 Kč

Celková cena vč. víceprací a méněprací bez DPH: 3.081.665,49 Kč

Celková cena vč. víceprací a méněprací vč. DPH: 3.728.815,24 Kč

slovy: tři miliony sedm set dvacet osm tisíc osm set patnáct korun českých dvacet čtyři haléřů.

DPH činí: 21%.

(Podrobné rozpracování ceny je uvedeno v příloze č. 1 smlouvy o dílo a v příloze č. 1 dodatku č. 4).



Čl. IV.

1. Ostatní ustanovení a ujednání vyplývající ze Smlouvy o dílo č. j. KRPB-38284-26/ČJ-2023-0600VZ ve znění dodatků č. 1, č. 2 a č. 3 zůstávají v platnosti beze změny.
2. Tento dodatek č. 4 ke Smlouvě o dílo je vyhotoven v elektronické podobě. Smluvní strana podepisující tento dodatek jako druhá v pořadí je povinna prokazatelně doručit podepsaný dodatek druhé smluvní straně.
3. Tento dodatek č. 4 ke Smlouvě o dílo nabývá platnosti dnem jeho podpisu oběma smluvními stranami a účinnosti dnem uveřejnění v registru smluv, které zajistí objednatel.
4. Tento dodatek č. 4 byl sepsán svobodně a vážně, určitě a srozumitelně.
5. Tento dodatek č. 4 obsahuje 3 (slovy: tři) strany textu a 1 (slovy: jednu) přílohu, která obsahuje celkem 6 (slovy: šest) stran textu.

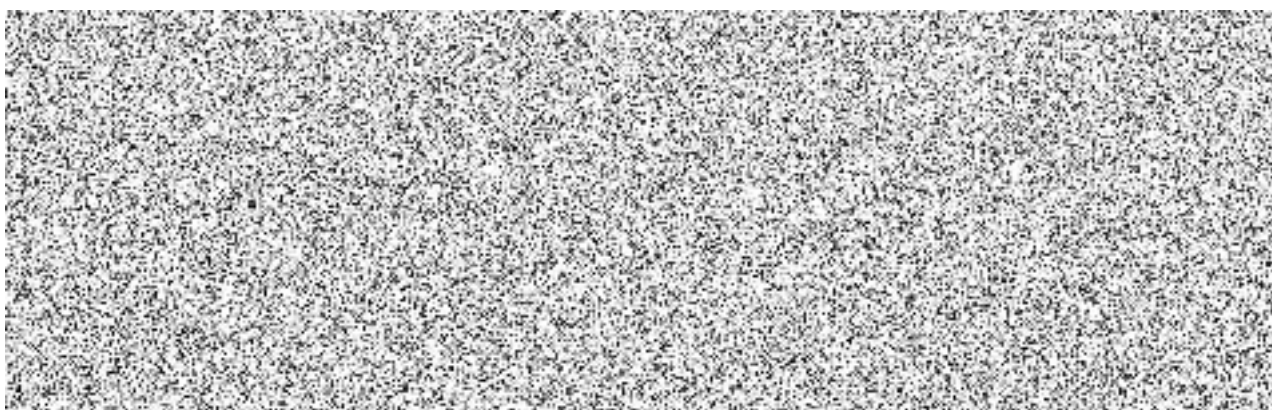

Rekapitulace rozpočtů stavební a elektro VÍCE a MĚNĚPRÁCE 29.8.2023

Název stavby:	Realizace úspor energie OOP Jevišovice- Stavební vícepráce			Doba výstavby:		Objednatel:	KŘP Jmk - Realizace úspor energie OOP Jevišovice	
Druh stavby:	Revitalizace objektu a práce s tím spojené			Začátek výstavby:	28.07.2023	Projektant:		
Lokalita:	Jevišovice 337, Jevišovice 67153			Konec výstavby:		Zhotovitel:	VIKO stavební a montážní s.r.o.	
JKSO:				Zpracováno dne:	29.08.2023	Zpracoval:		

Stavební méněpráce	celkem bez dph	-139 158,14 kč
Stavební vícepráce	celkem bez dph	313 330,85 kč
ELEKTRO méněpráce	celkem bez dph	-58 545,58 kč
ELEKTRO vícepráce	celkem bez dph	38 731,36 kč
Cena celkem bez dph		154 358,49 kč
DPH 21%		32 415,28 kč
Celková cena včetně DPH		186 773,77 kč

Za objednatele:

Za zhotovitele:

Stavební rozpočet MĚNĚPRÁCE 29.8.2023

	MJ	Množství	Cena / MJ	Celkem	
32 627455111RT4	Spárování starého zdiva z lom. kamene hl. do 8 cm, minerální mrazuvzdornou spárovací maltou	m2	64,47400	286,00	18 439,56
46 289904122R00	Vysekání spojovací hmoty ze spár hl. od 0 do 30 mm zdivo z lomového kamene nebo cihel středního	m2	59,17000	95,00	5 621,15
127 7670007	Okenní mříž	ks	5,00000	2 740,00	13 700,00
128 7670008	Branka kotec	ks	1,00000	24 560,00	24 560,00
24 622311837RT3	Zateplení fasády , minerálními deskami s podélným vláknem, tloušťky 200 mm, kontaktní nátěr a silikonová omítka, škrábaná, zrnitost 2 mm (stěna garážové vrata)	m2	11,68000	2 743,83	32 047,93
125 7670005	Zábradlí - demontáž, repase a zpětná montáž	m	9,55000	4 690,00	44 789,50

CELKEM bez DPH

139 158,14

Stavební rozpočet VÍCEPRÁCE 29.8.2023

Č	Kód	Zkrácený popis Rozměry	MJ	Množství	Cena/MJ (Kč)	Náklady (Kč)		
						Dodávka	Montáž	Celkem
		Nezařazeno				32 683,58	0,00	313 330,85
	31	Zdi podpěrné a volné				0,00	0,00	7 893,30
1	311237527R00	Zdivo z cihel HELUZ UNI broušených P12,5, tl. 300 mm, na lepidlo	m2	3,17	2 490,00	0,00	0,00	7 893,30
	60	Úprava povrchů vnější (stěna garáže)				0,00	0,00	13 156,59
2	602015187RT7	Stěrka na stěnách weberpas silikon	m2	18,90	423,50	0,00	0,00	8 004,15
3	602015191R00	Podkladní nátěr stěn pod tenkovrstvé omítky	m2	18,90	44,29	0,00	0,00	837,08
4	602015193R00	Podkladní nátěr stěn weberpodklad A	m2	18,90	41,39	0,00	0,00	782,27
6	622481211RU1	Montáž výztužné sítě(perlinky)do stěrky-vněj.stěny	m2	11,68	302,49	0,00	0,00	3 533,08
	62	Úprava povrchů vnější (sokl)				0,00	0,00	83 652,86
7	622300152R00	Montáž dilatační lišty	m	94,72	124,10	0,00	0,00	11 754,75
8	622300171R00	Montáž těsnicí pásky	m	47,36	37,49	0,00	0,00	1 775,53
9	602021104R00	Adhézní nátěr stěn	m2	57,92	94,09	0,00	0,00	5 449,69
10	622481211RU1	Montáž výztužné sítě(perlinky)do stěrky-vněj.stěny	m2	57,92	302,49	0,00	0,00	17 520,22
11	711212312R00	Penetrace podkladů weberpodklad	m2	57,92	92,10	0,00	0,00	5 334,43
12	622432112R00	Omítka stěn weber-pas marmolit	m2	57,92	722,00	0,00	0,00	41 818,24
	63	Podlahy a podlahové konstrukce				0,00	0,00	9 334,50
13	632451014R00	Vyrovnávací potěr ze směsi Cemix, v pásu, tl.50 mm	m2	3,81	1 461,00	0,00	0,00	5 566,41
14	632451012R00	Vyrovnávací potěr ze směsi Cemix, v pásu, tl. 30 mm	m2	3,81	989,00	0,00	0,00	3 768,09
	713	Izolace tepelné				0,00	0,00	13 437,44
15	713131131RT6	Montáž tepelné izolace stěn lepením, pu lepidlo	m2	57,92	232,00	0,00	0,00	13 437,44
	762	Konstrukce tesařské				0,00	0,00	2 371,73
16	762441114RT2	Montáž obložení atiky,OSB desky,1.vrst, lepením, (podklad pro kotvení zábradlí)	m2	4,86	488,01	0,00	0,00	2 371,73

	766	Konstrukce truhlářské (sokl)				0,00	0,00	54 357,92
17	766417111R00	Podkladový rošt pod obložení stěn, latě 40x60, kotvy do kamene	m2	57,92	485,00	0,00	0,00	28 091,20
18	766416143R00	Obložení stěn nad 5 m2, cetris desky BASIC tl. 14mm	m2	57,92	453,50	0,00	0,00	26 266,72
	767	Konstrukce doplňkové stavební (zábradlí)				32 683,58	0,00	45 585,50
19	767811120R00	Montáž větracích mřížek (sokl)	kus	15,00	185,01	0,00	0,00	2 775,15
20	42972760	Mřížka kruhová KMM průměr 100 mm, nerez (sokl)	kus	15,00	288,68	0,00	0,00	4 330,20
21	767996803R00	Demontáž atypických ocelových konstr. do 250 kg (zábradlí)	kg	167,00	34,71	0,00	0,00	5 796,57
22	767200002RA0	Zábradlí balkonové nerez	m	8,10	4 035,01	32 683,58	0,00	32 683,58
	771	Podlahy z dlaždic (vstupní schodiště a				0,00	0,00	884,35
23	771559792R00	Příplatek za podlahy teracové v omezeném prostoru	m2	11,76	75,20	0,00	0,00	884,35
	773	Podlahy z litého teraca (vstupní schod				0,00	0,00	22 837,92
24	773991001R00	Broušení teracových podlah dvojnásobné	m2	11,76	781,00	0,00	0,00	9 184,56
25	773500920R00	Opravy teracových podlah, pásy š. 45 cm	m2	11,76	1 161,00	0,00	0,00	13 653,36
	95	Různé dokončovací konstrukce a práce na pozemních stavbách				0,00	0,00	6 686,55
26	953941110R00	Osazení zábradlí schodišťového, balkonového apod.	m	8,10	825,50	0,00	0,00	6 686,55
		Ostatní materiál (sokl)				0,00	0,00	44 164,19
27	31148253	Vrut pro systém Cetris 4,2 x 55 mm	1000 ks	1,00	1 732,00	0,00	0,00	1 732,00
28	59590778	Deska cementotřísková Cetris BASIC tl. 14 mm	m2	57,92	635,00	0,00	0,00	36 779,20
29	283754611	Deska polystyrenová XPS tl. 20 mm	m2	57,92	97,60	0,00	0,00	5 652,99
		VORN - Vedlejší a ostatní rozpočtové náklady				0,00	0,00	8 968,00
	06VRN	Územní vlivy				0,00	0,00	8 968,00
30	065002VRN	Mimostaveništní doprava	Soubor	1,00	8 968,00	0,00	0,00	8 968,00

Celkem bez dph:

313 330,85

ELEKTRO rozpočet MĚNĚPRÁCE 29.8.2023

Rekapitulace MĚNĚPRÁCE 29.08.2023

1.1 Materiál		52 947,00 Kč
1.2 Montážní práce pro materiál		600,00 Kč
2. Zemní, stavební a montážní práce		0,00 Kč
3. Revize		0,00 Kč
4. HZS		0,00 Kč
Mimostaveništní dc ze základu:	52 347,00 Kč	1 884,49 Kč
Podružný materiál ze základu:	52 347,00 Kč	1 832,15 Kč
PPV (4,8% z pol. 3 ze základu:	600,00 Kč	28,80 Kč
Zařízení staveniště ze základu:	52 947,00 Kč	1 853,15 Kč
Celkem		58 545,58 Kč
Celkem bez DPH		58 545,58 Kč

1. Materiál							
1.27	LED panel 29W IP	1	ks		17 082,00 Kč	120,00 Kč	17 202,00 Kč
1.28	LED panel 36W IP	7	ks		16 344,00 Kč	120,00 Kč	16 464,00 Kč
1.29	LED přisazené 20V	16	ks		6 384,00 Kč	120,00 Kč	6 504,00 Kč
1.31	rámeček pro přisaz	13	ks		10 800,00 Kč	120,00 Kč	10 920,00 Kč
1.30	LED přisazené 30V	3	ks		1 737,00 Kč	120,00 Kč	1 857,00 Kč
	Celkem						52 947,00 Kč

ELEKTRO rozpočet VÍCEPRÁCE 29.8.2023

Rekapitulace VÍCEPRÁCE 29.08.2023

1.1 Materiál		9 560,00 Kč
1.2 Montážní práce pro materiál		26 000,00 Kč
2. Zemní, stavební a montážní práce		0,00 Kč
3. Revize		0,00 Kč
4. HZS		0,00 Kč
Mimostaveništní dc ze základu:	9 560,00 Kč	344,16 Kč
Podružný materiál ze základu:	9 560,00 Kč	334,60 Kč
PPV (4,8% z pol. 3 ze základu:	26 000,00 Kč	1 248,00 Kč
Zařízení staveniště ze základu:	35 560,00 Kč	1 244,60 Kč
Celkem		38 731,36 Kč
Celkem bez DPH		38 731,36 Kč

1. Materiál							
CYKY 3x1,5J	210	m	18,00 Kč		3 780,00 Kč		3 780,00 Kč
Lišta vkladací LHD 2	150	m	30,00 Kč		4 500,00 Kč		4 500,00 Kč
Krabice ABOX roz.bí	20	ks	64,00 Kč		1 280,00 Kč		1 280,00 Kč
HZS elektromontér v:	55	hod	400,00 Kč			22 000,00 Kč	22 000,00 Kč
HZS elektromontér v:	10	hod	400,00 Kč			4 000,00 Kč	4 000,00 Kč
Celkem							35 560,00 Kč