

# OBJEDNÁVKA č. 23510652 OP

## METROSTAV A.S.

### Divize 1

Org. prvek: 01005940

Vystaveno: 30.11.2023



Vyřizuje: ŠMEJKAL IVAN

Telefon:

E-mail:

Fakturační adresa

**METROSTAV A.S., KOŽELUŽSKÁ 2450/4, PRAHA 8**

IČ: 00 01 49 15

DIČ: CZ00014915

Dodací adresa

**Metrostav a. s. - divize 1, AC Škoda, tř. Václava Klementa, 293 01 Mladá Boleslav**

Poštovní adresa

**Metrostav a.s. - divize 1**

Vedení divize 1

Koželužská 2450/4

180 00 Praha 8

Dodavatel

**ZDRAVOTNÍ ÚSTAV SE SÍDL. V ÚSTÍ N.L.**

MOSKEVSKÁ 15

ÚSTÍ NAD LABEM-CENTRUM

400 01 ÚSTÍ NAD LABEM

IČ: 71009361

DIČ: CZ71009361

Telefon: 477751734

E-mail:

Datum a způsob dodání: 12.12.2023,

Dopravce:

Dodací pokyny: Zboží dodejte na adresu:

Platební podmínky: Splatnost 30 dnů od doručení

Řádek	Položka Popis	DPH	Množství	MJ	Jednotková cena	Cena	Měna
0001	<b>SN06105000</b> měření škodlivin v pracovním ovzduší						
						Cena bez DPH:	92 438,00 CZK
						DPH:	
						<b>Cena celkem:</b>	<b>92 438,00 CZK</b>

### Zpráva dodavateli:

Upozornění: Faktury, u nichž nebude uvedeno naše číslo objednávky, nebudou proplaceny. Číslo uveďte nezkráceně v korespondenci, na dodacím listu i faktuře.

Faktura musí obsahovat množství zboží (práce), cenu za jednotku a způsob stanovení ceny po položkách.

Jste-li plátcem DPH, musí Vaše faktura zároveň splňovat i náležitosti daňového dokladu, případně přiložit k faktuře samostatný daňový doklad.

Splatnost faktury s náležitostmi daňového dokladu podle § 29 zákona č.235/2004 Sb., o DPH, ve znění pozdějších předpisů (dále jen „zákon o DPH“), se počítá ode dne doručení faktury na adresu společnosti (divize).

Objednatel souhlasí s použitím daňových dokladů v elektronické podobě. Adresa pro jejich zaslání je . Ručení objednatele (kupujícího) jako příjemce zdanitelného plnění za zhotovitelem (prodávajícím) nezaplacenou DPH z plnění dle této objednávky se řídí §§ 109 a 109a zákona o DPH. Zhotovitel (prodávající) prohlašuje, že v době uzavření této smlouvy není "nespolehlivým plátcem" ve smyslu § 106a zákona o DPH a zavazuje se, že v případě, že se v době plnění objednávky nespolehlivým plátcem stane, oznámí tuto skutečnost neprodleně písemně objednateli (kupujícímu). Zhotovitel (prodávající) prohlašuje, že jeho účet je účtem, který je správcem DPH zveřejněn způsobem umožňujícím dálkový přístup a že zůstane takovým účtem po celou dobu účinnosti této smlouvy.

Zhotovitel (prodávající) nesmí bez písemného souhlasu objednatele postoupit či zastavit na třetí osobu pohledávku za objednatelem vzniklou dodáním zboží (služeb).

Pokud zhotovitel provádí dílo prostřednictvím svých zaměstnanců, kteří nejsou občany ČR, EU, Norska, Lichtenštejnska, Islandu a Švýcarska nebo jejich rodinnými příslušníky (dále jen „cizinci“), musí tito cizinci splňovat podmínky pro přijetí do zaměstnání a zaměstnávání dle zákona o zaměstnanosti (například mají platnou zaměstnaneckou nebo modrou kartu, jsou držitelé karty vnitropodnikově převedeného zaměstnance nebo mají platné povolení k zaměstnání vydané krajskou pobočkou Úřadu práce a platné povolení k pobytu na území České republiky, popř. potvrzení o splnění podmínek pro vydání zaměstnanecké karty, modré karty nebo karty vnitropodnikově převedeného zaměstnance). V případě,

METROSTAV A.S.  
KOŽELUŽSKÁ 2450/4  
180 00 PRAHA 8  
Česká republika

e-mail:   
internet: [www.metrostav.cz](http://www.metrostav.cz)  
telefon:   
Datová schránka: bnpčf46

IČ: 00 01 49 15  
DIČ: CZ00014915  
Registrace: OR Městský soud Praha, rg.  
B/758

# OBJEDNÁVKA č. 23510652 OP

že o to objednatel požádá, je zhotovitel povinen objednateli prokázat splnění výše uvedené povinnosti předáním kopií příslušných dokladů, a to nejpozději do dvou kalendářních dnů od obdržení výzvy objednatele. Na žádost objednatele je zhotovitel povinen prokázat totéž a ve stejném termínu i ohledně zaměstnanců svých poddodavatelů, kteří jsou cizinci. Do doby předání kopií uvedených (vyžádaných) dokladů je objednatel oprávněn dotčeným cizincům neumožnit vstup na staveniště nebo je vykázat ze staveniště. Zhotovitel se zavazuje, že neumožní, aby zaměstnanci zhotovitele, kteří jsou cizinci, vykonávali práci v rozporu s vydanými povoleními. Zhotovitel se dále zavazuje, že nepověří provedením díla poddodavatele, který umožňuje výkon nelegální práce ve smyslu § 5 písm. e) zákona o zaměstnanosti.

Pokud zhotovitel bude provádět práce na staveništi objednatele, zajistí označení všech svých zaměstnanců a všech zaměstnanců případných poddodavatelů zhotovitele, kteří vstoupí na staveniště. Označením se rozumí viditelné uvedení jména a příjmení osob a názvu nebo loga firmy zhotovitele (poddodavatele) na pracovních oděvech nebo ochranných přilbách, pokud objednatel nebude požadovat jiné označení.

Uvedená povinnost se vztahuje i na označení osob, které jsou OSVČ.

Zhotovitel (prodávající) se zavazuje dodržovat Etický kodex Skupiny Metrostav: <https://www.metrostav.cz/cs/o-spolecnosti/eticky-kodex-a-eticka-linka>.

Zhotovitel (prodávající) prohlašuje, že splňuje veškeré povinnosti vyplývající z nařízení Evropského parlamentu a Rady (EU) 2016/679 ze dne 27. dubna 2016 o ochraně fyzických osob v souvislosti se zpracováním osobních údajů a o volném pohybu těchto údajů a o zrušení směrnice 95/46/ES (GDPR) vůči subjektům údajů, jejichž osobní údaje na základě této objednávky předává nebo jinak zpřístupňuje objednateli (kupujícímu). Zejm. že k takovému předávání či jinému zpřístupnění má platný právní titul.

Zhotovitel (prodávající) potvrzuje, že souhlasí s výše uvedenými podmínkami. V případě nepravdivosti výše uvedených prohlášení nebo porušení výše uvedených povinností je objednatel (kupující) oprávněn odstoupit od této objednávky.



Razítko a podpis zhotovitele

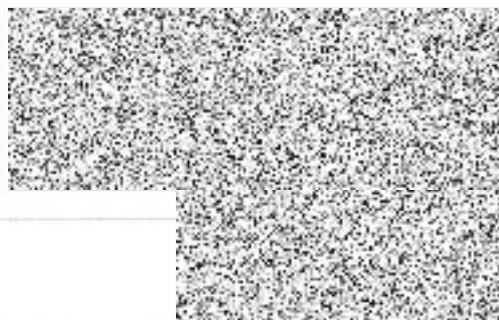

Razítko a podpis objednatele (kupující)

METROSTAV A.S.  
KOŽELUŽSKÁ 2450/4  
180 00 PRAHA 8  
Česká republika

e-mail: [www.metrostav.cz](mailto:www.metrostav.cz)  
internet: [www.metrostav.cz](http://www.metrostav.cz)  
telefon:   
Datová schránka: bnpct46



IČ: 00 01 49 15  
DIČ: CZ00014915  
Registrace: OR Městský soud Praha, rg.  
B/758



Cenová nabídka na provedení měření škodlivin v pracovním ovzduší

Str. 1/2

Naše značka: OFP-AO/P2/065/2023 Ze dne: 29.11.2023

Za ZÚ vyřizuje:   
Pracoviště: **P2 Liberec, U Sila 1139, Liberec**  
Telefon: Mobil   
E-mail: 

Uvedená cenová kalkulace se vztahuje se na odběry a analýzy vzorků pracovního ovzduší uvnitř budovy pracovišť Věže A a D; věže B a C pro objednatele:

**fy Metrostav a.s., Divize 1, Koželužská 2450/4, 180 00 Praha 8.**

Místo odběru: **Administrativní centrum Škoda, Mladá Boleslav**

Při požadovaném měření VNITŘNÍHO ovzduší – kanceláři se předpokládají odběry:

### **1. Etapa**

- **Věže A a D** po 3 měřených místech – zasedací místnost, kancelář, open space

**6 stacionárních odběrů** pro stanovení koncentrace **VOC a Formaldehydu**  
po 1 vzorku po větrání a ustálení vzduchu (6 vzorků VOC + 6 vzorků ALDEHYDY)

Pracovní úkon	Položka	Počet	Cena za	Cena
	<b>v ceníku ZÚ</b>			
B/02 Chemické látky - vnitřní prostředí staveb - základ ceny (1 místo měření, doba měření do 5 hod.)	HFV1020			
B/02.2 Chemické látky - vnitřní prostředí staveb - další měřicí místo	HFV1022			
Identifikace VOC - ovzduší (TD/GC-MS)	HOO0659			
Formaldehyd v ovzduší (HPLC)	HOO0310			
Zpracování protokolu o zkoušce podle náročnosti (1 hod.)	HNL0170			
Doprava (cena za každý 1 km)	HNL 0180			
<b>celkem bez DPH</b>				<b>46 219 Kč</b>

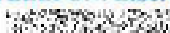

Str. 2/2

Naše značka: OFP-AO/P2/065/2023

Ze dne: 29.11.2023

## 2. etapa

- **Věže B a C** po 3 měřených místech – zasedací místnost, kancelář, open space

6 stacionárních odběrů pro stanovení koncentrace **VOC a Formaldehydu**  
po 1 vzorku po větrání a ustálení vzduchu (6 vzorků VOC + 6 vzorků ALDEHYDY)

Pracovní úkon	Položka	Počet	Cena za	Cena
	<b>v ceníku ZÚ</b>			
B/02 Chemické látky - vnitřní prostředí staveb - základ ceny (1 místo měření, doba měření do 5 hod.)	HFV1020			
B/02.2 Chemické látky - vnitřní prostředí staveb - další měřicí místo	HFV1022			
Identifikace VOC - ovzduší (TD/GC-MS)	HOO0659			
Formaldehyd v ovzduší (HPLC)	HOO0310			
Zpracování protokolu o zkoušce podle náročnosti (1 hod.)	HNL0170			
Doprava (cena za každý 1 km)	HNL 0180			
<b>celkem bez DPH</b>				<b>46 219 Kč</b>

Cena za 1.den měření	46.219 Kč
Cena za 2.den měření	46.219 Kč
<b>Celkem za dva dny měření bez DPH</b>	<b>92.438 Kč</b>

*Tato cenová kalkulace byla zpracována dle Ceníku služeb Zdravotního ústavu se sídlem v Ústí nad Labem platného od 1.1.2023, revize k 1.7.2023.*

Zpracovala: Renata Víšková, odborný pracovník, Zdravotní ústav se sídlem v Ústí nad Labem

Konec cenové nabídky

