



MĚSTO LITOMĚŘICE
Odbor územního rozvoje

Město Litoměřice

SMLOUVA O DÍLO

na realizaci veřejné zakázky malého rozsahu s názvem
„Litoměřice, Dolní Rybářská - oprava dešťové kanalizace - HAVÁRIE“

Město Litoměřice

se sídlem: Mírové náměstí 15/7, 412 01 Litoměřice

IČO: 00263958

DIČ: CZ00263958

zastoupené: Ing. Venuší Brunclíkovou, MBA, vedoucí OÚR

(dále jen „Objednatel“)

na straně jedné a

Petr Kumpán

se sídlem: Mírové náměstí 21/13, Litoměřice

IČO: 47318481

Fyzická osoba podnikající dle živnostenského zákona nezapsaná v obchodním rejstříku

(dále jen „Zhotovitel“)

na straně druhé

(společně dále jen „Smluvní strany“ nebo každý jednotlivě „Smluvní strana“)

uzavírají

v souladu s ustanovením § 2586 a násl. zákona č. 89/2012, Sb., občanského zákoníku,

(dále jen „ObčZ“)

tuto

smlouvu o dílo na provedení veřejné zakázky s výše uvedeným názvem

(dále jen „Smlouva“):

1. ÚČEL SMLOUVY

- 1.1. Účelem Smlouvy je úprava práv a povinností smluvních stran při provedení veřejné zakázky na stavební a provedení všech dalších souvisejících činností nutných k úplnému řádnému dokončení díla ze strany Zhotovitele pro Objednatele.

2. PŘEDMĚT SMLOUVY

- 2.1. Předmětem Smlouvy je závazek Zhotovitele provést pro Objednatele na vlastní nebezpečí a vlastní odpovědnost opravu havarijního stavu dešťové kanalizace v ulici Dolní Rybářská v Litoměřicích za podmínek stanovených Smlouvou a v rozsahu stanoveném níže v čl. 2.2 Smlouvy (dále jen „Dílo“) a závazek Objednatele zaplatit Zhotoviteli za Dílo dohodnutou cenu.
- 2.2. Zhotovitel se zavazuje provést Dílo dle této Smlouvy a v rozsahu detailně specifikovaném zejména v příloze č. 1 Smlouvy – Výkaz výměr obsahující soupis stavebních prací, dodávek a služeb (dále jen „Výkaz výměr“).
- 2.3. Zhotovitel se zavazuje Dílo řádně zhotovit v souladu s touto Smlouvou a předat jej Objednateli co nejdříve, nejpozději do 15.12.2023.
- 2.4. Objednatel se zavazuje zaplatit Zhotoviteli za Dílo cenu v souladu a způsobem dle čl. 3 Smlouvy.

3. CENA DÍLA A PLATBY

- 3.1. Cena Díla je stanovena na základě Výkazu výměr (příloha č. 1) a činí
- | | |
|------------------|---------------|
| Cena bez DPH: | 84.855,68 Kč |
| DPH 21 %: | 17.819,69 Kč |
| Cena včetně DPH: | 102.675,37 Kč |
- 3.2. Cena Díla, jež je tvořena součtem cen jednotlivých dílčích položek ve Výkazu výměr, je cenou smluvní, pevnou a neměnnou (dále jen „Cena“).
- 3.3. Cena Díla zahrnuje veškeré náklady a výdaje spojené s prováděním Díla, zejména náklady na pracovní sílu, materiály, stroje, zařízení staveniště, dodávku elektřiny, vodné stočné, odvoz a likvidaci odpadů, používání strojů a služeb, zajištění a přepravu veškerých věcí, zařízení, materiálu a dodávek, poplatky a zajištění veškerých dokladů, které je Zhotovitel povinen zajistit pro úspěšný průběh přejímacího řízení.
- 3.4. Smluvní strany sjednávají, že platba ceny za Dílo bude provedena jednou splátkou po ukončení Díla. Nedílnou součástí faktury bude zápis o předání a převzetí Díla oběma Smluvními stranami stanovící, že Dílo je bez jakýchkoliv vad a nedodělků.
- 3.5. Smluvní strany sjednávají, že Zhotovitel nemá právo na zálohové platby.
- 3.6. Faktura musí být doručena Objednateli a mít náležitosti daňového dokladu a obchodní listiny dle příslušných právních předpisů včetně vyčísleného DPH v zákonné výši. Zhotovitel předkládá fakturu, včetně jejích příloh, ve 2 (dvou) vyhotoveních. Nebude-li mít faktura příslušné náležitosti, je Objednatel oprávněn fakturu vrátit; v takovém případě nebude v prodlení s jejím zaplacením.
- 3.7. Faktura je splatná do 14 (čtrnácti) dnů ode dne jejího doručení Objednateli.

4. OPRÁVNĚNÉ OSOBY

- 4.1. Každá ze Smluvních stran jmenovala oprávněné osoby, které budou zastupovat Smluvní stranu v záležitostech souvisejících s plněním Smlouvy.

4.2. Oprávněná osoba Objednatele je [REDAKCE] investiční technik OÚR

tel.: [REDAKCE]
e-mail: [REDAKCE]
adresa: Pekařská 2, 412 01 Litoměřice

4.3. Oprávněná osoba Zhotovitele je pan Petr Kumpán

tel.: [REDAKCE]
adresa: Mírové náměstí 21/13, Litoměřice

5. PŘEDÁNÍ A PŘEVZETÍ DÍLA

5.1. Dílo je řádně Zhotovitelem Objednateli předáno a Objednatelem převzato podpisem zápisu o předání a převzetí Díla oběma Smluvními stranami stanovící, že Dílo je bez jakýchkoliv vad a nedodělků.

5.2. Objednatel je oprávněn převzít Dílo i za předpokladu, že bude obsahovat drobné vady a nedodělky; v tom případě budou tyto drobné vady a nedodělky zaznamenány v zápisu o předání a převzetí Díla a stanovena lhůta k jejich odstranění.

6. ODPOVĚDNOST ZA VADY; ZÁRUKA

6.1. Zhotovitel odpovídá za to, že Dílo jako celek bude mít vlastnosti stanovené v právních předpisech, Smlouvě (včetně veškerých jejích příloh) a technických normách i doporučujících, jinak vlastnosti a jakost obvyklou.

6.2. Zhotovitel poskytuje Objednateli záruku za jakost na Dílo v délce 60 měsíců.

7. ZÁVĚREČNÁ USTANOVENÍ

7.1. Práva a povinnosti Smluvních stran vzniklé na základě Smlouvy nebo v souvislosti se Smlouvou se řídí právními předpisy České republiky.

7.2. Smlouvu je možné měnit pouze písemně, a to formou vzestupně číslovaných dodatků podepsaných oprávněnými zástupci obou Smluvních stran.

7.3. Objednatel, jako povinný subjekt podle zákona č. 340/2015 Sb., o zvláštních podmínkách účinnosti některých smluv, uveřejňování těchto smluv a o registru smluv (dále jen „Zákon o registru smluv“), touto doložkou potvrzuje, že pro platnost a účinnost tohoto právního jednání splní povinnosti uložené uvedeným zákonem, tedy že tuto Smlouvu zveřejní v informačním systému registru smluv (dále jen „ISRS“).

7.4. Smluvní strany jsou si vědomy, že Objednatel je povinným subjektem podle Zákona o registru smluv, a tímto vyslovují svůj souhlas se zveřejněním této Smlouvy v ISRS na dobu neurčitou a uvádějí, že výslovně označily údaje, které se neuveřejňují.

7.5. Smluvní strany podpisem této Smlouvy potvrzují, že ve smyslu § 1770 ObčZ mezi sebou před uzavřením této Smlouvy ujednaly dohodu, podle které je tato Smlouva platně uzavřena dnem podpisu poslední ze Smluvních stran.

7.6. Smlouva nabývá účinnosti dnem uveřejnění Smlouvy v ISRS.

7.7. Nedílnou součástí této Smlouvy jsou:

- příloha č. 1 – Výkaz výměr

7.8. Smlouva je vyhotovena ve třech stejnopisech s platností originálu, přičemž dva obdrží Objednatel a jeden Zhotovitel.

Objednatel

Zhotovitel

V Litoměřicích dne **30. 11. 2023**

V Litoměřicích dne **30. 11. 2023**

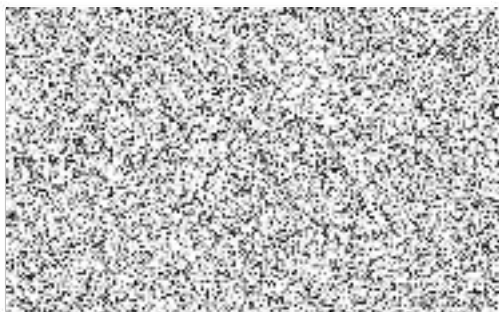

Ing. Venuše Brunclíková, MBA
vedoucí OÚR



Petr Kumpán

Příloha č. 1

VÝKAZ VÝMĚR

KRYCÍ LIST ROZPOČTU							
Název stavby	UI.Rybářská - uliční vpusti		JKSO				
Název objektu			EČO				
			Místo	Litoměřice			
			IČO	DIČ			
Objednatel							
Projektant							
Zhotovitel	fa.Kumpán						
Zpracoval							
	Rozpočet číslo	Dne	CZ-CPV				
		24.11.2023	CZ-CPA				
Měrné a účelové jednotky							
Počet	Náklady / 1 m.j.	Počet	Náklady / 1 m.j.	Počet	Náklady / 1 m.j.		
0	0,00	0	0,00	0	0,00		
Rozpočtové náklady v CZK							
A Základní rozp. náklady		B Doplnkové náklady		C Náklady na umístění stavby			
1	HSV Dodávky	39 019,09	8 Práce přesčas	0,00	13 Zařízení staveniště	0,00	
2	Montáž	34 336,59	9 Bez pevné podl.	0,00	14 Projektové práce	0,00	
3	PSV Dodávky	0,00	10 Kulturní památka	0,00	15 Územní vlivy	0,00	
4	Montáž	8 000,00	11	0,00	16 Provozní vlivy	0,00	
5	"M" Dodávky	0,00			17 Jiné VRN	0,00	
6	Montáž	0,00			18 VRN z rozpočtu	3 500,00	
7	ZRN (ř.)	81 355,68	12 DN (ř. 8-11)		19 VRN (ř. 13-18)	3 500,00	
20	HZS	0,00	21 Kompl. činnost	0,00	22 Ostatní náklady	0,00	
Projektant, Zhotovitel, Objednatel				D Celkem bez DPH		84 855,68	
				DPH	%	Základ daně	DPH celkem
				snížená	15,0	0,00	0,00
				základní	21,0	84 855,68	17 819,69
				Cena s DPH		102 675,37	
				E Přípočty a odpočty			
				Dodá zadavatel		0,00	
				Klouzavá doložka		0,00	
				Zvýhodnění		0,00	

ROZPOČET S VÝKAZEM VÝMĚR

Stavba: Ul.Rybářská - uliční vpusti
Objekt:

Objednatel:
Zhotovitel: fa.Kumpán
Místo: Litoměřice

Zpracoval:
Datum: 24. 11. 2023

Č.	KCN	Kód položky	Popis	MJ	Množství celkem	Cena jednotková	Cena celkem
HSV			Práce a dodávky HSV				73 355,68
1			Zemní práce				20 758,56
2	221	113107022	Odstranění podkladu z kameniva drceného tl přes 100 do 200 mm při překozech ručně	m2	6,000	589,00	3 534,00
1	221	113107042	Odstranění podkladu živých tl přes 50 do 100 mm při překozech ručně	m2	6,000	349,00	2 094,00
			3*2		6,000		
3	001	132251101	Hloubení rýh nezapažených š do 800 mm v horní třídě těžitelnosti I skupiny 3 objem do 20 m3 strojně	m3	4,800	1 050,00	5 088,00
			(3*0,5*1,6)*2		4,800		
4	001	133251101	Hloubení šachet nezapažených v horní třídě těžitelnosti I skupiny 3 objem do 20 m3	m3	6,084	1 240,00	7 544,16
			(1,3*1,3*1,8)*2		6,084		
18	001	174151101	Zásyp jam, šachet rýh nebo kolem objektů sypaninou se zhutněním	m3	3,600	156,00	561,60
6	001	175111101	Obsypání potrubí ručně sypaninou bez prohození, uloženou do 3 m	m3	1,200	600,00	720,00
			6*0,5*0,4		1,200		
7	583	58337308	šterkopisek frakce 0/2	t	2,400	507,00	1 216,80
			1,2 * 2		2,400		
4			Vodorovné konstrukce				345,00
5	271	451573111	Lože pod potrubí otevřený výkop ze šterkopisku	m3	0,300	1 150,00	345,00
			6*0,5*0,1		0,300		
5			Komunikace pozemní				11 160,00
19	221	564760101	Podklad z kameniva hrubého drceného vel. 16-32 mm plochy do 100 m2 tl 200 mm	m2	36,000	310,00	11 160,00
8			Trubní vedení				21 911,00
8	271	871310320	Montáž kanalizačního potrubí hladkého plnostěnného SN 12 z polypropylenu DN 150	m	6,000	188,00	1 008,00
10	286	28611131	trubka kanalizační PVC DN 160x1000mm SN4	m	6,000	309,00	1 854,00
22	286	28611361	koleno kanalizační PVC KG 160x45°	kus	6,000	140,00	840,00
23	286	28612221	odbočka kanalizační plastová PVC KG DN 160x160/45° SN12/16	kus	1,000	1 170,00	1 170,00
24	286	28651073	přesuvka kanalizační plastová PVC-U DN 160	kus	2,000	508,00	1 016,00
21	271	895941301	Oprava vpustí uliční DN 450 z betonových dílců dno s výtokem	kus	1,000	3 680,00	3 680,00
11	271	895941341	Osazení vpustí uliční DN 500 z betonových dílců dno s výtokem	kus	1,000	1 200,00	1 200,00
12	592	59224472	vpust uliční DN 500 kalíšť s odtokem 150mm 500/245x65mm	kus	1,000	755,00	755,00
13	271	895941351	Osazení vpustí uliční DN 500 z betonových dílců skruž horní pro čtvercovou vtokovou mříž	kus	1,000	898,00	898,00
14	592	59224460	vpust uliční DN 500 betonová 500x190x65mm čtvercový poklop	kus	1,000	796,00	796,00
15	271	895941361	Osazení vpustí uliční DN 500 z betonových dílců skruž středová 290 mm	kus	1,000	898,00	898,00
17	592	59223250	mříž vtoková litinová k uliční vpustí C250/D400 300x500mm	kus	1,000	5 220,00	5 220,00

ROZPOČET S VÝKAZEM VÝMĚR

Stavba: Ul.Rybářská - uliční vpusti
Objekt:

Objednatel:
Zhotovitel: fa.Kumpán
Místo: Litoměřice

Zpracoval:
Datum: 24. 11. 2023

Č.	KCN	Kód položky	Popis	MJ	Množství celkem	Cena jednotková	Cena celkem
16	592	59224461	vpust uliční DN 500 skruž průběžná nízká betonová 500/290x65mm	kus	1,000	501,00	501,00
25	271	899620131	Obetonování plastové šachty z polypropylenu betonem prostým tř. C 16/20 otevřený výkop	m3	0,500	4 150,00	2 075,00
997			Přesun sutě				18 154,98
28	013	997013211	Vnitrostaveništní doprava sutí a vybouraných hmot pro budovy v do 6 m ručně	t	3,050	1 010,00	3 080,50
29	013	997013501	Odvoz sutí a vybouraných hmot na skládku nebo mezískládku do 1 km se složením	t	3,050	288,00	881,28
31	013	997013509	Příplatek k odvozu sutí a vybouraných hmot na skládku ZKD 1 km přes 1 km	t	30,600	12,50	382,50
			3,060*10		30,600		
30	013	997013814	Poplatek za uložení na skládce (skládkovně) stavebního odpadu izolací kód odpadu 17 05 04	t	3,090	4 510,00	13 800,60
998			Přesun hmot				1 026,14
20	271	998271301	Přesun hmot pro kanalizace hloubené monolitické z betonu otevřený výkop	t	3,050	336,00	1 026,14
PSV			Práce a dodávky PSV				8 000,00
721			Zdravotechnika - vnitřní kanalizace				8 000,00
27	721	721910922	Pročištění svodů ležatých DN do 300	kpl	1,000	8 000,00	8 000,00
VRN			Vedlejší rozpočtové náklady				3 500,00
VRN9			Ostatní náklady				3 500,00
28	000	093002000	Havárie, živelné pohromy	...	1,000	3 500,00	3 500,00
Celkem							84 855,68