

2023/0419/DIN

DODATEK č. 3 SMLOUVY O DÍLO

ze dne 11.05.2023, dodatku č. 1 ze dne 31.8.2023 a dodatku č. 2 ze dne 12.10.2023, uzavřený dle § 2586 a násl. zákona č. 89/2012 Sb., občanský zákoník, ve znění pozdějších předpisů na provedení díla, a to

„Modernizace školní kuchyně v ZŠ UNESCO – objekt Hradební č.p. 189, Uherské Hradiště“

Objednatel: **Město Uherské Hradiště**
Sídlo: Masarykovo náměstí 19, 686 01 Uherské Hradiště
IČ: 002 91 471
DIČ: CZ00291471
Bankovní ústav: Česká spořitelna a.s., expozitura Uherské Hradiště
Číslo účtu: 27-1543078319 / 0800
Osoby oprávněné jednat ve věcech smluvních: Ing. Stanislav Blaha – starosta města
Osoby oprávněné jednat ve věcech technických: Ing. Ladislav Čapek, odbor investic,
Tel.: tel 572 525 273, mobil: 739 488 987
E-mail: ladislav.capek@mesto-uh.cz
(dále jen „Objednatel“)

Zhotovitel: **MANAG, a.s.**
Sídlo: Zarámí 92, 760 01 Zlín
Zapsán v obchodním rejstříku: u Krajského soudu v Brně, oddíl B, vložka 984,
IČ: 47906898
DIČ: CZ47906898
Bankovní ústav: Komerční banka, a.s.
Číslo účtu: 1117205661/0100
Osoby oprávněné jednat ve věcech smluvních: **Ing. Roman Kavečka**
Tel.: 577 584 139
E-mail: roman.kavecka@manag.cz
Osoby oprávněné jednat ve věcech technických: **Ing. Antonín Suchý**
Tel.: 602 716 359
E-mail: antonin.suchy@manag.cz
Ing. Jiří Jureček
Tel: 577 584 101
E-mail: jiri.jurecek@manag.cz
Sídlo: Zarámí 92, 760 01 Zlín
(dále jen „Zhotovitel“)

Článek I. Prohlášení stran

1.2 Smluvní strany prohlašují, že spolu dne 11.05.2023 uzavřely smlouvu o dílo (dále jen „Smlouva o dílo“), dne 31.08.2023 dodatek č. 1 a dne 12.10.2023 dodatek č. 2, jejímž předmětem je provedení díla „**Modernizace školní kuchyně v ZŠ UNESCO – objekt Hradební č.p. 189, Uherské Hradiště**“ (dále jen „dílo“).

1.2 Tímto dodatkem č. 3 se po vzájemné dohodě smluvních stran mění Smlouva o dílo tak, aby vyhovovala současným potřebám a záměrům smluvních stran.

Článek II. Předmět dodatku

2.1 Předmětem tohoto dodatku je změna konečného termínu dokončení díla a změna ceny díla

v důsledku změny rozsahu prací v projektové dokumentaci nepředpokládaných, které nebylo možno při zadání veřejné zakázky a uzavírání Smlouvy o dílo objektivně předvídat a jsou nezbytné k řádnému dokončení díla. Rozsah předmětu plnění dle Smlouvy o dílo je tak měněn v důsledku zjištění, jež se projevila v průběhu realizace díla. Změna rozsahu předmětu plnění, dle Smlouvy o dílo, je blíže specifikována ve změnovém listu č. 2 a položkových rozpočtech, které jsou přílohou tohoto dodatku a byly předem odsouhlaseny oběma Smluvními stranami.

2.2 Na základě tohoto dodatku se mění Smlouva o dílo následovně:

A) Mění se článek č. 5. „TERMÍNY a LHŮTY PLNĚNÍ“, odstavec 5.2.2 Smlouvy o dílo, a to následovně:

5.2.1. Lhůta pro dokončení díla se sjednává na nejpozději do 8.12.2023.

B) Mění se článek č. 6. „CENA ZA DÍLO A PODMÍNKY PRO ZMĚNU SJEDNANÉ CENY“, odstavec 6.1.1 Smlouvy o dílo, a to následovně:

Původní cena díla dle SOD vč. dodatku č. 2:

Cena díla bez DPH	17 712 345,48	Kč
Výše DPH	3 719 592,55	Kč
Celková cena včetně DPH	21 431 938,03	Kč

Navýšení ceny dle tohoto dodatku č. 3 o 1 962 796,77 Kč bez DPH

Nová cena díla:

Cena díla bez DPH	19 675 142,25	Kč
Výše DPH	4 131 779,87	Kč
Celková cena včetně DPH	23 806 922,12	Kč

2.3 Ostatní ustanovení Smlouvy o dílo zůstávají beze změn.

Článek III.

Závěrečná ustanovení

- 3.1 Tento dodatek byl sepsán ve čtyřech vyhotoveních s platností originálu, přičemž každá ze smluvních stran obdrží dvě vyhotovení.
- 3.2 Smluvní strany prohlašují, že tento dodatek byl sjednán na základě jejich pravé a svobodné vůle, že si jeho obsah přečetly a bezvýhradně s ním souhlasí, což stvrzují svými vlastnoručními podpisy.
- 3.3 Doložka podle § 41 zákona o obcích: Uzavření tohoto dodatku bylo schváleno usnesením Rady města Uherské Hradiště č. 176/13/RM/2023 dne 17.4.2023.
- 3.4 Tento dodatek nabývá platnosti dnem podpisu a účinnosti dnem zveřejnění v informačním systému veřejné správy - Registru smluv. Zveřejnění zajistí objednatel.
- 3.5 Nedílnou součástí tohoto dodatku tvoří:
Příloha č. 1 - Změnový list č. 2

Za Objednatele: 29-11-2023

Uherském Hradišti dne

Stanislav Blaha – starosta města

Za Zhotovitele:

V Zlíně dne 27.11.2023

Ing. Roman Kavečka, člen představenstva
vz. Ing. Antonín Suchý, člen představenstva

ZMĚNOVÝ LIST Č. 2

Akce: „Modernizace školní kuchyně v ZŠ UNESCO-objekt Hradební č.p. 189, Uherské Hradiště“

Smlouva o dílo č. ze dne 11.05.2023

Dodatek č. 1 ze dne 31.08.2023

Dodatek č. 2 ze dne 12.10.2023

Objednatel: **Město Uherské Hradiště**
Masarykovo náměstí 19, 686 01 Uherské Hradiště
zastoupené: Ing. Stanislavem Blahou-starostou města
IČ: 00291471
ve věcech technických je oprávněn jednat: Ing. Ladislav Čapek

Zhotovitel: **MANAG, a.s.**
Zarámí 92, 760 01 Zlín
zastoupen: Ing. Roman Kavečka – člen představenstva
IČ: 47906898
ve věcech technických je oprávněn jednat: Ing. Antonín Suchý, výrobní ředitel

Projektant / AD: **PROJEKTYSTAVEB Czech Republic s.r.o.**
Přemysla Otáčkara II 2476, 688 01 Uherský Brod
zastoupen: Ing. Dušan Šišpera
IČ: 07821654
Výkonem AD byl pověřen: Ing. Dušan Šišpera

TDO: **TEDOSTA s.r.o.**
Tř. Dukelských hrdinů 3191/103
zastoupen: Ing. Jaroslav Horký
IČ: 14156512
ve věcech technických je oprávněn jednat: Ing. Robert Hrazdil

Cena díla

Celkové náklady akce dle SoD:	14 629 217,97 Kč bez DPH
Celkové náklady akce dle dodatku č. 2:	17 712 345,48 Kč bez DPH

1. Objekt a oddíl stavby:

Stavební objekt

- 01 SOI-07 Tuková kanalizace
- 02 SOI-09 Dešťová kanalizace
- 03 SOP-01 UNESCO
 - D.1.1.4.1. Zařízení pro vytápění staveb
 - D.1.1.4.2. Zařízení zdravotně technických instalací
 - D.1.1.4.3. Zařízení vzduchotechniky
 - D.1.1.4.4. Zařízení silnoproudé elektrotechniky
 - D.1.1.4.6. Technologie gastro
 - D.1.1.5. Sanace vlhkosti
 - D.1.1. Výměna exteriérových výplní otvorů
 - D.1.1.1. Architektonicko-stavební část
 - D.1.1.2. Stavebně konstrukční řešení
- 04 SOP-02 Výtah

VRN vedlejší a ostatní rozpočtové náklady

- 05 VRN Vedlejší a ostatní rozpočtové náklady

2. Popis změny:

Stavební objekt

- **ZM 18-01 - Změna úpravy povrchů v jídelně m.č.1.08 a 1.10:**
 - Objednatel požaduje provedení stavebních úprav v místnosti 1.10 - jídelna a 1.08 – manipulační prostor strávníků. Na tyto úpravy byla zpracovaná samostatně projektová dokumentace pod názvem „Modernizace školní kuchyně v ZŠ UNESCO – objekt Hradební č.p. 189, Uherské Hradiště – JÍDELNA“
- **ZM 22 – změna C:**
 - Při bourání betonové mazaniny v kuchyni (m.č. 1.06) bylo zjištěno, že v části nad terémem je zemina podemleta, mezi zeminou a podkladním betonem je dutina. Dále bylo zjištěno, že stávající dešťový svod byl veden přes prostor kuchyně, potrubí bylo degradováno a docházelo k průsaku vody do podloží. Na základě tohoto zjištění byl statikem určen způsob úpravy podloží pod podkladním betonem. Bude provedena výměna části zeminy za betonový recyklát, dojde k doplnění opásání zděných pilířů a podchycení a stabilizaci základů pod nosným zdívkem. Při změně provádění betonové podkladní desky a v návaznosti na rozsah provedení sanace byla zvolena záměna flexibilního polymerového silnovrstvého nátěru za vhodnější trvanlivější pás z modifikovaného asfaltu. Změna je bez dopadu na cenu.
Dle zápisu z KD č. 1 bod 6.1.2/1 ze dne 22.5.2023
- **ZM 23 – Malby:**
 - Na kontrolním dnu byla odsouhlasena obnova malby celého vnitřního schodiště v bílém odstínu.
Dle zápisu z KD č. 24 bod 6.1.59/24 ze dne 8.11.2023.
- **ZM 24 – Doplnění rolety:**
 - Z důvodu osazení nouzového osvětlení nad nouzovým východem z jídelny bude tento nouzový východ doplněn o jednu roletu
- **ZM 25 – Úprava potrubí VZT:**
 - Bylo zjištěno, že pro provedení stoupačích potrubí VZT bude nutné provést úpravu potrubí přes průchod stropem nad kuchyní, potrubí bude upraveno.
Dle zápisu z KD č. 22 bod 6.1.52/22 ze dne 25.10.2023
- **ZM 26 – Odpočet dvířka, nerezový profil, anglický dvorek:**
 - Změnový list řeší odpočet neprováděných prací.
Dle zápisu z KD č. 18 bod 6.1.41/18 ze dne 18.9.2023
- **ZM 27 – Elektro SIL - silnoproud, slaboproud - změny na základě požadavků investora:**
 - Změnový list řeší náklady doplnění elektroinstalačních prací v průběhu stavby vzniklé na základě dodatečných požadavků investora. Jedná se o provedení slaboproudých rozvodů, instalace pro EZS, projektor, doplnění elektro vybavení
Dle zápisu z KD č. 1,4,9,12 bod 6.1.4/1

A

• **ZM 28 – Tesařské a klempířské práce pro VZT:**

- Bylo zjištěno, že pro provedení stoupacího potrubí VZT bude nutné provést výměnu části krovu z důvodu mocnosti profilu potrubí v podkroví, bude provedena výměna krovu.
Dle zápisu z KD č. 22 bod 6.1.52/22 ze dne 25.10.2023

• **ZM 29 – Vedlejší náklady:**

- Změnový list řeší náklady vzniklé zhotoviteli na základě uzavření dodatku č. 2 k SOD.

3. **Příložené podklady, jejich zpracovatelé:**

Cenová nabídka zpracovaná firmou MANAG a.s., Zarámí 92, PSČ 760 01 Zlín

Obsah cenové nabídky:

Dodávka stav. prací cena bez DPH 1 962 796,77 Kč
Podrobně viz. příloha rozpočet VCP a MP

4. **Rekapitulace nákladů:**

Cena díla bez DPH dle SoD 14 629 217,97 Kč bez DPH
Cena díla bez DPH dle SoD a Dodatku č. 2 k SoD 17 712 345,48 Kč bez DPH
Cena díla bez DPH dle změnového listu č.2 činí 1 962 796,77 Kč bez DPH

Náklady dle změnového listu č.1

vícepráce činí 2 047 955,68 Kč bez DPH
méněpráce činí - 85 158,91 Kč bez DPH

Cena celkem bez DPH: 1 962 796,77 Kč
Cena 21 % DPH: 412 187,32 Kč
Cena celkem vč. 21 % DPH: 2 374 984,09 Kč



5. **Rozčlenění víceprací dle § 222 zákona 134/2016 Sb**

Dle §222/4 – změna ceny 9 769,70 Kč (+ 34 952,66 Kč, - 25 182,96 Kč)
Dle §222/5,6 – změna ceny 1 953 027,07 Kč

6. **Závěr:**

Účastníci se změnou dle tohoto změnového listu souhlasí.

V Uherském Hradišti, dne 28.11.2023



TDS

projektant

objednatel

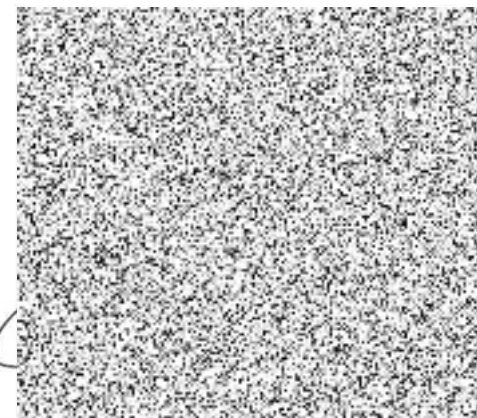

ZMĚNOVÝ LIST č.2 - tabulka nákladů

Číslo změny	Popis změny	Vícepráce / Kč (bez DPH)	Méněpráce /Kč (bez DPH)	Celkem / Kč (bez DPH)
ZM 18-01	Změna úpravy povrchů v jídelně m.č.1.08 a 1.10	979 014,11	- 42 400,95	936 613,16
ZM 22	Změna C	677 380,90	- 17 575,00	659 805,90
ZM 23	Malby	25 934,05	-	25 934,05
ZM 24	Doplnění rolety	14 529,00	-	14 529,00
ZM 25	Úprava potrubí VZT změnou PD	15 870,00	-	15 870,00
ZM 26	Odpočet dvířka, nerezový profil, anglický dvorek	-	- 25 182,96	- 25 182,96
ZM 27	Elektro SIL - silnoproud, slaboproud - změny na základě požadavků investora	282 514,96	-	282 514,96
ZM 28	Tesařské a klempířské práce pro VZT	32 289,00	-	32 289,00
ZM 29	Vedlejší náklady	20 423,66	-	20 423,66
	Celkové náklady dle ZL č.2	2 047 955,68	- 85 158,91	1 962 796,77
	CELKOVÉ NÁKLADY DLE SOD a ZL č.1			17 712 345,48
	CELKOVÉ NÁKLADY DLE SOD, ZL 1 A ZMĚNOVÉHO LISTU Č. 2			19 675 142,25



Položkový soupis prací a dodávek

S:	220112-1	Modernizace školní kuchyně v ZŠ UNESCO - objekt Hradební 189, UH
O:	SOP-01	ZŠ UNESCO
R:	6	ZM 18-01 - změna úpravy povrchů v jídelně m.č.1.08 a 1.10 - vícepráce

P.č.	Číslo položky	Název položky	MJ	Množství	Cena / MJ	Celkem	Ceník	Cen. soustava / platnost
Díl 6 Úpravy povrchu, podlahy						195 377,30		
1	602015191R	Omítka stěn z hotových směsí Doplnkové práce pro omítky stěn z hotových směsí podkladní nátěr pod tenkovrstvé omítky, Penetrace akrylátová; funkce: proti tvorbě skvrn, úprava savosti, adhezni můstek; ředidlo: voda (disperzní) po jednotlivých vrstvách	m2	679,50230	38,68	26 283,15	801-1	RTS 23/ II - koef. 15,356%
2	602015143R	Štuk na stěnách, vnitřní, vápenný, tloušťka vrstvy 4 mm, 2x nanášený	m2	679,50230	248,85	169 094,15	801-1	RTS 23/ II - koef. 15,356%
Díl 714 Izolace akustické a protiořesové						652 506,46		
3	714111301R	Montáž akustických obkladů na přichytku a drážku s perem pohlitvých z dřevěných panelů bez obkladového roštu 3,14*0,7*0,7*18 27,69480 3,14*0,9*0,9*15 38,15100 3,14*1,1*1,1*2 7,59880 3,14*1,2*1,2*9 40,69440	m2	114,13900	590,81	67 434,46	800-714	RTS 23/ II - koef. 15,356%
4	714-1	Akustický panel MINERAL Sonic Element Classic Circle (2parts) průměr 1400mm tl. 40mm	kus	18,00000	12 136,00	218 448,00		Vlastní
5	714-2	Akustický panel MINERAL Sonic Element Classic Circle (2parts) průměr 1800mm tl. 40mm	kus	15,00000	12 770,00	191 550,00		Vlastní
6	714-3	Akustický panel MINERAL Sonic Element Classic Circle (2parts) průměr 2200mm tl. 40mm	kus	2,00000	14 025,00	28 050,00		Vlastní
7	714-4	Akustický panel MINERAL Sonic Element Classic Circle (2parts) průměr 2400mm tl. 40mm	kus	9,00000	16 536,00	147 024,00		Vlastní
8	714-5	Akustický panel MINERAL Wallcoustic Line Modern Motiv 1200x2400x43mm	kus	0,00000	0,00	0,00		Vlastní
Díl 784 Malby						131 130,35		
9	784402801R	Odstranění maleb oškrábáním, v místnostech do 3,8 m	m2	679,50230	35,63	24 210,67	800-784	RTS 23/ II - koef. 15,356%
10	784181201R	Příprava povrchu Penetrace (napouštění) podkladu silikát, jednonásobná	m2	679,50230	51,67	35 313,73	800-784	RTS 23/ II - koef. 15,356%
11	784185212R	Malby z malířských směsí silikátových, , bílé, dvojnásobné	m2	679,50230	105,38	71 605,95	800-784	RTS 23/ II - koef. 15,356%
Celkem						979 014,11		

Položkový soupis prací a dodávek

S:	220112-1	Modernizace školní kuchyně v ZŠ UNESCO - objekt Hradební 189, UH
O:	SOP-01	ZŠ UNESCO
R:	6	ZM 16-01 - změna úpravy povrchů v jídelně m.č.1.08 a 1.10 - méněpráce

P.č.	Číslo položky	Název položky	MJ	Množství	Cena / MJ	Celkem	Ceník	Cen. soustava / platnost
------	---------------	---------------	----	----------	-----------	--------	-------	--------------------------

Díl 784		Malby				-42 400,95		
12	784161401R	Příprava povrchu Penetrace (napouštění) podkladu disperzní, jednonásobná m.č. 1.08 : $-((7,36+5,23)*3,7+(7,36+5,23)*(3,7-2,7)+33,3)$ m.č. 1.10 : $-((30,48+8,04)*2*5,47-(18,7+7,685)*2,7+236,86)$	m2	-679,50230		-16 987,56		SOD
13	784165512R	Malby z malířských směsí oteruvzdorných, , bělost 93 %, dvojnásobné	m2	-679,50230		-25 413,39		SOD
Celkem						-42 400,95		

Soupis stavebních prací, dodávek a služeb

Stavba:	220112-1	Modernizace školní kuchyně v ZŠ UNESCO - objekt Hradební
Objekt:	SOP-01	ZŠ UNESCO
Rozpočet:	D.1.1.1.c	ZM 5 - Změna "c"

Zadavatel	Město Uherské Hradiště Masarykovo náměstí 19, 686 01 Uherské Hradiště	IČO: 291471 DIČ:
-----------	--	---------------------

Projektant:		IČO: DIČ:
-------------	--	--------------

Zhotovitel:	MAHAR, s.r.o. Zemní 82 780 01 Znojmo	IČO: 259659 DIČ: CZ47000699
-------------	---	--------------------------------

Vypracoval:		
Rozpis ceny		Celkem

HSV				701 556,60
PSV				0,00
MON				0,00
Vedlejší náklady				0,00
Ostatní náklady				0,00
Celkem				0,00

Rekapitulace daní				
Základ pro sníženou DPH	15 %			0,00 CZK
Snížená DPH	0 %			0,00 CZK
Základ pro základní DPH	21 %			659 805,90 CZK
Základní DPH	0 %			138 559,24 CZK
Zaokrouhlení				0,00 CZK

Cena celkem bez DPH				659 805,90 CZK
----------------------------	--	--	--	-----------------------

Cena celkem s DPH				798 365,14 CZK
--------------------------	--	--	--	-----------------------

v _____	dne _____	
_____	_____	
Za zhotovitele	Za objednatele	

Rekapitulace dílčích částí

Číslo	Název	Základ pro sníženou DPH	Základ pro základní DPH	DPH celkem	Cena celkem	%
Stavba		0,00	0,00	0,00	0,00	
	Stavební objekt			0,00		
SOP-01	ZŠ UNESCO	0,00	0,00	0,00	0,00	
D.1.1.1.c	Změna "c"	0,00	659 805,90	138 559,24	798 365,14	
Celkem za stavbu		0,00	659 805,90	138 559,24	798 365,14	

Popis stavby: 220112-1 - Modernizace školní kuchyně v ZŠ UNESCO - objekt Hradební 189, UH

Popis objektu: SOP-01 - ZŠ UNESCO

Popis rozpočtu: D.1.1.1.c - Změna "c"

Rekapitulace dílů

Číslo	Název	Typ dílu			Celkem	%
1	Zemní práce	HSV			146 551,08	22,2
2	Základy a zvláštní zakládání	HSV			131 473,11	19,9
3	Svislé a kompletní konstrukce	HSV			12 045,44	1,8
63	Podlahy a podlahové konstrukce	HSV			29 065,91	4,4
9	Ostatní konstrukce, bourání	HSV			-3 550,00	-0,5
96	Bourání konstrukcí	HSV			66 672,52	10,1
99	Staveništní přesun hmot	HSV			168 811,50	25,6
711	Izolace proti vodě	PSV			2 415,00	0,4
D96	Přesuny suti a vybouraných hmot	PSU			106 321,34	16,1
Cena celkem					659 805,90	100,0

Položkový soupis prací a dodávek - ZM 5

S:	220112-1	Modernizace školní kuchyně v ZS UNESCO - objekt Hradební 189, UH
O:	SOP-01	ZS UNESCO
R:	D.1.1.1.c	Změna "c"

P.č.	Číslo položky	Název položky	MJ	Množství	Cena / MJ	Celkem	Cenik	Cen. soustava / platnost - koeficient 15,356%
Díl: 1 Zemní práce						146 551,06		
59	132201210R00	Hloubení rýh š.do 200 cm hor.3 do 50 m3.STROJNĚ snížení pláně	m3	24,00000	591,80	14 184,00	800-1	SOD
					24,00000			
1	130601102R00	Ruční výkop jam, rýh a šachet v hornině 3 s přehozením na vzdálenost do 5 m nebo s naložením na ruční dopravní prostředek 43*0,58 prohloubení pro základ pro podchycení zdi : 0,5*(1,9+0,565)*0,1+1*0,7	m3	25,47300	1 475,00	37 572,67	800-1	SOD
				25,00000				
				0,47325				
2	162701105R00	Vodorovné přemístění výkopku z horniny 1 až 4, na vzdálenost přes 9 000 do 10 000 m po suchu, bez naložení výkopku, avšak se složením bez rozhrnutí, zpáteční cesta vozidla	m3	49,47325	256,97	12 416,25	800-1	RTS 23/ I - koeficient 15,356%
3	162201203R00	Vodorovné přemístění výkopku z horniny 1 až 4, kolečkem, na vzdálenost do 10 m bez naložení, avšak s vyprázdněním nádoby na hromadu nebo do dopravního prostředku,	m3	49,47325	243,35	12 039,32	800-1	RTS 23/ I - koeficient 15,356%
4	162201210R00	Vodorovné přemístění výkopku příplatek za každých dalších 10 m z horniny 1 až 4, kolečkem bez naložení, avšak s vyprázdněním nádoby na hromadu nebo do dopravního prostředku,	m3	49,47325	215,42	10 657,48	800-1	RTS 23/ I - koeficient 15,356%
5	171201201R00	Uložení sypaniny na dočasnou skládku tak, že na 1 m2 plochy připadá přes 2 m3 výkopku nebo ornice	m3	49,47325	16,34	808,20	800-1	RTS 23/ I - koeficient 15,356%
6	199000005R00	Poplatky za skládku zeminy 1- 4, skupina 17 05 04 z Katalogu odpadů	t	84,10452	706,00	58 873,16	800-1	vlastní
				49,47325*1,7				
				84,10453				
Díl: 2 Základy a zvláštní zakládání						131 473,11		
7	171531112R00	Polštáře zhutněné pod základy kamenné hrubé, drcené, frakce 32 - 63 mm 43*0,6	m3	25,80000	1 156,31	29 678,05	800-2	RTS 23/ I - koeficient 15,356%
				25,80000				
8	273321321R00	Beton základových desek železový třídy C 20/25 bez dodávky a uložení výztuže (28+43+44)*0,15	m3	17,25000	2 786,02	48 110,58	801-1	RTS 23/ I - koeficient 15,356%
				17,25000				
9	273361921RT4	Výztuž základových desek ze svařovaných sítí průměr drátu 6 mm, velikost oka 100/100 mm včetně distančních prvků (28+43+44)*0,00444*1,2	t	0,61272	43 874,73	26 699,11	801-1	RTS 23/ I - koeficient 15,356%
				0,61272				
10	274313611R00	Beton základových pasů prostý třídy C 16/20 Včetně dodávky a uložení betonu a kamene 0,5*(1,9+0,565+1)*0,65	m3	1,12613	2 628,20	2 959,69	801-1	RTS 23/ I - koeficient 15,356%
				1,12613				
11	274321611R00	Beton základových pasů železový třídy C 30/37 včetně dodávky a uložení betonu, bez výztuže 0,5*(1,9+0,565+1)*0,25	m3	0,43312	3 368,83	1 459,11	801-1	RTS 23/ I - koeficient 15,356%
				0,43313				
12	274351215R00	Bednění stěn základových pasů zřízení svislé nebo šikmé (odkloněné), půdorysné přímé nebo zalomené, stěn základových pasů ve volných nebo zapezažených jámách, rýhách, šachtách, včetně (0,5+1,9+1,565+1+0,5)*0,8	m2	4,91850	555,73	4 272,85	801-1	SOD
				4,91850				
13	274351216R00	Bednění stěn základových pasů odstranění svislé nebo šikmé (odkloněné), půdorysné přímé nebo zalomené, stěn základových pasů ve volných nebo zapezažených jámách, rýhách, šachtách, včetně Včetně očistění, vytržení a uložení bednicího materiálu	m2	4,91850	0,00	0,00	801-1	SOD obsaženo v pol. 12
14	274361821R00	Výztuž základových pasů z betonářské oceli výztuž, z oceli 10505, . (0,5+1,9+1,565+1+0,5)*(1,578*4+0,222*1,6*5)/1000*1,2	t	0,05304	41 148,91	2 211,22	801-1	RTS 23/ I - koeficient 15,356%
				0,05304				
15	280970111R00	Geotextilie separační, filtrační, zpevňující polypropylen, 300 g/m2	m2	115,00000	135,30	15 582,50	800-2	SOD
Díl: 3 Svislé a kompletní konstrukce						12 045,44		
16	342255028R00	Příčky z cihel a tvárnice nepálených příčky z příčkových pórabetonových tloušťky 150 mm včetně pomocného lešení (2,3+3,6)*1,6	m2	9,44000	1 276,00	12 045,44	801-1	SOD
				9,44000				
Díl: 63 Podlahy a podlahové konstrukce						29 065,91		
17	631581000R00	Násyp pod podlahy z recyklatu a škváry z recyklatu pod mazaniny a dlažby, popř. na plochých střeších, vodorovný nebo ve spádu, s udusáním a urovnáním povrchu (28+43+44)*0,2	m3	23,00000	1 263,74	29 065,91	801-1	RTS 23/ I - koeficient 15,356%
				23,00000				
Díl: 9 Ostatní konstrukce, bourání						14 025,00		
20	9-09	Rozehrání stávajícího ztužujícího rámu sloupů a navazání nových pásovín počet sloupů : 3	kus	3,00000	4 675,00	14 025,00		Vlastní
				3,00000				
Díl: 96 Bourání konstrukcí						66 672,52		
21	962031116R00	Bourání příček z cihel pálených plyných, tloušťky 140 mm nebo vybourání otvorů průřezové plochy přes 4 m2 v příčkách, včetně pomocného lešení o výšce podlahy do 1900 mm a pro zatížení do 1,5 kPa (150 (2,3+3,6)*1,6	m2	9,44000	258,25	1 967,77	801-3	SOD
				9,44000				
22	965042241RT2	Bourání podkladů pod dlažby nebo litých celistvých dlažeb a mazanin betonových nebo z litého asfaltu, tloušťky přes 100 mm, plochy přes 4 m2 (28+43+44)*0,15	m3	17,25000	2 791,00	64 704,75	801-3	SOD
				17,25000				
Díl: 99 Stavební přesun hmot						168 811,50		
23	990281108R00	Přesun hmot pro opravy a údržbu objektů pro opravy a údržbu dosavadních objektů včetně vnějších plátnů, výšky do 12 m oborů 801, 803, 811 a 812	t	165,83701	962,00	168 811,50	801-4	SOD
Díl: 711 Izolace proti vodě						2 415,00		
24	711140102R00	Odstáření izolace proti vodě - pásy přitavením vodorovně, 2 vrstvy (28+43+44)	m2	115,00000	21,00	2 415,00		SOD
				115,00000				

Díl: D96		Přesuny sutí a vybouraných hmot		106 321,34				
25	979011211R00	Svislá doprava sutí a vybouraných hmot nošením za prvé podlaží nad základním podlažím	t	42,08146	786,00	33 180,19	801-3	SOD
26	979081111R00	Odvoz sutí a vybouraných hmot na skládku do 1 km	t	42,08146	284,60	11 109,51	801-3	SOD
Včetně naložení na dopravní prostředek a složení na skládku, bez poplatku za skládku.								
27	979081121R00	Odvoz sutí a vybouraných hmot na skládku příplatek za každý další 1 km	t	589,14044	26,00	14 728,51	801-3	SOD
28	979082111R00	Vnitrostaveništní doprava sutí a vybouraných hmot do 10 m	t	42,08146	366,50	15 549,10	801-3	SOD
29	979082121R00	Vnitrostaveništní doprava sutí a vybouraných hmot příplatek k ceně za každých dalších 5 m	t	252,48876	41,20	10 402,54	801-3	SOD
30	97999987R00	Poplatek za skládku za uložení, směs betonu, cihel, tašek a keramických výrobků, skupina 17 01 07 z Katalogu odpadů	t	42,08146	507,88	21 371,49	801-3	RTS 23 / I - koeficient 15,356%
Celkem						677 380,90		

Položkový soupis prací a dodávek - ZM 5 - odpočet

S:	220112-1	Modernizace školní kuchyně v ZŠ UNESCO - objekt Hradební 189, UH
O:	SOP-01	ZŠ UNESCO
R:	D.1.1.1.c	Změna "c"

P.č.	Číslo položky	Název položky	MJ	Množství	Cena / MJ	Celkem	Cenik	Cen. soustava / platnost - koeficient 15,356%
------	---------------	---------------	----	----------	-----------	--------	-------	---

Díl: 9		Ostatní konstrukce, bourání					-17 575,00		
19	9-01	Řezání okraje 2x, vybourání skladeb a hydroizolace, výkop pro potrubí, zásyp výkopu, zpětné, zapravení skladeb včetně izolace bez povrchové vrstvy m.č. 1.06 -(3,9+2,85+1,3+1,2+2,5+0,6+11,2+2,5+5,5+2,6+1)	m	-35,15000	500,00	-17 575,00		SOD	

Celkem						-17 575,00		
---------------	--	--	--	--	--	-------------------	--	--

CENOVÁ NABÍDKA



ZAKÁZKA

Číslo:	12/2023
Zakázka:	Modernizace školní kuchyně ZŠ UNESCO, Hradební, Uh. Hradiště
Komentář:	ZM 23: Malby

FIRMY

---:---

REALIZAČNÍ TYM

Stavbyvedoucí:	Marcel Jenčík
Přípravář:	Petr Sehnálek
Rozpočtář:	Josef Kolář

ROZPOČET

Celkem (bez DPH):	25 934,05	Kč
DPH 21%:	5 446,15	Kč
Celkem včetně DPH:	31 380,20	Kč

Dne:.....

Za objednatele

Za zhotovitele

Modernizace školní kuchyně ZŠ UNESCO, Hradební, Uh. Hradiště

Popis	Cena
ZM 23: Malby	25 934,05
220112-1: Modernizace školní kuchyne v ZŠ UNESCO - objekt Hradební 189, UH	25 934,05
SOP-01: ZŠ UNESCO	25 934,05
D.1.1.1: Architektonicko-stavební řešení	25 934,05
784: Malby	25 934,05
Celkem (bez DPH)	25 934,05
DPH 21%	5 446,15
Celkem (včetně DPH)	31 380,20

Modernizace školní kuchyně ZŠ UNESCO, Hradební, Uh. Hradiště

Poř.	Typ	Kód	Popis	MJ	Výměra	Jedn. cena	Cena	Cen. soustava
Změnový list			ZM 23: Malby				25 934,05	
Stavba			220112-1: Modernizace školní kuchyne v ZŠ UNESCO - objekt Hradební 189, UH				25 934,05	
Objekt			SOP-01: ZŠ UNESCO				25 934,05	
Podobjekt			D.1.1.1: Architektonicko-stavební řešení				25 934,05	
Osada			784: Malby				25 934,05	
208	SUB	784161401R00	Příprava povrchu Penetrace (napouštění) podkladu disperzní, jednonásobná	m2	415,610	25,00	10 390,24	SOD

Plný popis: Příprava povrchu Penetrace (napouštění) podkladu disperzní, jednonásobná

Výkaz výměr:	m.č. 0.02	-
	$2.6 * ((1.9 + 1.82) * 2) + 3.46$	22.804
	m.č. 0.03	-
	$2.57 * ((5.32 + 2.47) * 2) + 13.01$	53.051
	m.č. 0.09	-
	$2.3 * (6.805 + 5.2 + 2.36 + 0.5 + 2.4) * 2 + 49.5$	128.919
	m.č. 0.10	-
	$2.17 * 6.035$	13.096
	schodiště	-
	$50,4 + 83,44 + 52 + 11,9$	197,740
		-
		-

209	SUB	784165512R00	Malby z malířských směsí otěruvzdorných, , bělost 93 %, dvojnásobné	m2	415,610	37,40	15 543,81	SOD
-----	-----	--------------	---	----	---------	-------	-----------	-----

Plný popis: Malby z malířských směsí otěruvzdorných, , bělost 93 %, dvojnásobné

Výkaz výměr:	výpočet viz. položka 208	-
--------------	--------------------------	---

CENOVÁ NABÍDKA



ZAKÁZKA

Číslo:	12/2023
Zakázka:	Modernizace školní kuchyně ZŠ UNESCO, Hradební, Uh. Hradiště
Komentář:	ZM 24: Doplnění rolety

FIRMY

---	---
-----	-----

REALIZAČNÍ TYM

Stavbyvedoucí:	Marcel Jenčík
Přípravář:	Petr Sehnálek
Rozpočtář:	Josef Kolář

ROZPOCET

Celkem (bez DPH):	14 529,00	Kč
DPH 21%:	3 051,09	Kč
Celkem včetně DPH:	17 580,09	Kč

Dne:.....

Za objednatele

Za zhotovitele

Modernizace školní kuchyně ZŠ UNESCO, Hradební, Uh. Hradiště

Popis	Cena
ZM 24: Doplnění rolety	14 529,00
220112-1: Modernizace školní kuchyne v ZŠ UNESCO - objekt Hradební 189, UH	14 529,00
SOP-01: ZŠ UNESCO	14 529,00
D.1.1.1: Architektonicko-stavební řešení	14 529,00
D 001 01: Rolety	14 529,00
Celkem (bez DPH)	14 529,00
DPH 21%	3 051,09
Celkem (včetně DPH)	17 580,09

Modernizace školní kuchyně ZŠ UNESCO, Hradební, Uh. Hradiště

Poř.	Typ	Kód	Popis	MJ	Výměra	Jedn. cena	Cena	Cen. soustava
Změnový list			ZM 24: Doplnění rolety				14 529,00	
Stavba			220112-1: Modernizace školní kuchyne v ZŠ UNESCO - objekt Hradební 189, UH				14 529,00	
Objekt			SOP-01: ZŠ UNESCO				14 529,00	
Podobjekt			D.1.1.1: Architektonicko-stavební řešení				14 529,00	
Oddíl			D 001 01: Rolety				14 529,00	
1	SUB		D+M Látková roleta, se zatemňující blackout látkou, dálkově ovládaná rozměr š.1460 x v. 2270 (místnost 1.10)	ks	1,000	1 775,00	1 775,00	SUB
Plný popis: Látková roleta, se zatemňující blackout látkou, dálkově ovládaná rozměr š.1460 x v. 2270 (místnost 1.10)								
1	SUB		D+M Látková roleta, se zatemňující blackout látkou, dálkově ovládaná rozměr š.1460 x v. 2270 (místnost 1.10)	ks	1,000	8 115,00	8 115,00	SUB
Plný popis: Látková roleta, se zatemňující blackout látkou, dálkově ovládaná rozměr š.1460 x v. 2270 (místnost 1.10)								
5	SUB		Rozšíření na dálkové ovládání včetně ovladačů	ks	1,000	773,00	773,00	SUB
Plný popis: Rozšíření na dálkové ovládání včetně ovladačů								
5	SUB		Rozšíření na dálkové ovládání včetně ovladačů	ks	1,000	3 866,00	3 866,00	SUB
Plný popis: Rozšíření na dálkové ovládání včetně ovladačů								

Město Uherské Hradiště
Masarykovo náměstí 19
68601 Uherské Hradi

CENOVÁ NABÍDKA



ZAKÁZKA

Číslo:	12/2023
Zakázka:	Modernizace školní kuchyně ZŠ UNESCO, Hradební, Uh. Hradiště
Komentář:	ZM 25: Úprava potrubí VZT změnou PD

FIRMY

---	---
-----	-----

REALIZAČNÍ TYM

Stavbyvedoucí:	Marcel Jenčík
Přípravář:	Petr Sehnálek
Rozpočtář:	Josef Kolář

ROZPOČET

Celkem (bez DPH):	15 870,00	Kč
DPH 21%:	3 332,70	Kč
Celkem včetně DPH:	19 202,70	Kč

Dne:.....

Za objednatele

Za zhotovitele

Modernizace školní kuchyně ZŠ UNESCO, Hradební, Uh. Hradiště

Popis	Cena
ZM 25: Úprava potrubí VZT změnou PD	15 870,00
220112-1: Modernizace školní kuchyně v ZŠ UNESCO - objekt Hradební 189. UH	15 870,00
SOP-01: ZŠ UNESCO	15 870,00
D.1.1.4.3: Zařízení vzduchotechniky	15 870,00
D_001: Zařízení c. 1 - Vetrání kuchyně (výkresy D.1.1.4.3 Pudorvs 1.NP: Pudorvs 2.NP: Rez A-A)	15 870,00
Celkem (bez DPH)	15 870,00
DPH 21%	3 332,70
Celkem (včetně DPH)	19 202,70

Modernizace školní kuchyně ZŠ UNESCO, Hradební, Uh. Hradiště

Poř.	Typ	Kód	Popis	MJ	Výměra	Jedn. cena	Cena	Cen. soustava
Změnový list			ZM 25: Úprava potrubí VZT zmenou PD				15 870,00	
Stavba			220112-1: Modernizace školní kuchyně v ZŠ UNESCO - objekt Hradební 189, UH				15 870,00	
Objekt			SOP-01: ZŠ UNESCO				15 870,00	
Podobjekt			D.1.1.4.3: Zařízení vzduchotechniky				15 870,00	
Oddíl			D 001: Zařízení c. 1 - Vetrání kuchyně				15 870,00	
1429	SUB	X20581	Dodávka a montáž segmentový oblouk 90° pr. 200mm VKT	ks	8,000	750,00	6 000,00	
			Plný popis: ---					
1430	SUB	X20582	Dodávka a montáž segmentový oblouk 90° pr. 355mm VKT	ks	2,000	840,00	1 680,00	
			Plný popis: ---					
1431	SUB	X20585	Dodávka a montáž čtyřhranný oblouk 315x500/90°/50	ks	1,000	1 190,00	1 190,00	
			Plný popis: ---					
1432	SUB	X20586	Dodávka a montáž trouba čtyřhranná 800x400/1000mm P20	ks	1,000	2 120,00	2 120,00	
			Plný popis: ---					
1433	SUB	X20587	Dodávka a montáž oblouk přechodový čtyřhranný 800x800-400/90°/100/ P20	ks	1,000	4 880,00	4 880,00	
			Plný popis: ---					

Město Uherské Hradiště
Masarykovo náměstí 19
68601 Uherské Hradi

CENOVÁ NABÍDKA



ZAKÁZKA

Číslo:	12/2023
Zakázka:	Modernizace školní kuchyně ZŠ UNESCO, Hradební, Uh. Hradiště
Komentář:	ZM 26: Odpočet dvířek, nerez. profil a anglický dvorek

FIRMY

---	---
-----	-----

REALIZAČNÍ TYM

Stavbyvedoucí:	Marcel Jenčík
Přípravář:	Petr Sehnálek
Rozpočtář:	Josef Kolář

ROZPOCET

Celkem (bez DPH):	- 25 182,96	Kč
DPH 21%:	- 5 288,42	Kč
Celkem včetně DPH:	- 30 471,38	Kč

Dne:.....

Za objednatele

Za zhotovitele

Modernizace školní kuchyně ZŠ UNESCO, Hradební, Uh. Hradiště

Popis	Cena
ZM 26: Odpočet dvířek, nerez. profil a anglický dvorek	- 25 182,96
220112-1: Modernizace školní kuchyne v ZŠ UNESCO - objekt	- 25 182,96
Hradební 189. UH	
SOP-01: ZŠ UNESCO	- 25 182,96
D.1.1.4.2: Zařízení ZTI	- 11 675,66
725: Zarizovací predmety	- 11 675,66
767: Konstrukce zámečnickéy	- 8 750,00
Celkem (bez DPH)	- 25 182,96
DPH 21%	- 5 288,42
Celkem (včetně DPH)	- 30 471,38

Modernizace školní kuchyně ZŠ UNESCO, Hradební, Uh. Hradiště

Poř.	Typ	Kód	Popis	MJ	Výměra	Jedn. cena	Cena	Cen. soustava
Změnový list			ZM 26: Odpočet dvířek, nerez. profil a anglický dvorek				- 25 182,96	
Stavba			220112-1: Modernizace školní kuchyně v ZŠ UNESCO - objekt Hradební 189, UH				- 25 182,96	
Objekt			SOP-01: ZŠ UNESCO				- 25 182,96	
Podobjekt			D.1.1.4.2: Zařízení ZTI				- 11 675,66	
Objekt			725: Zařizovací prostředky				- 11 675,66	
741	SUB	25980113R00	Dvířka 300 x 300 mm v rámu	kus	- 21,000	555,98	- 11 675,66	SOD
Plný popis: —								
Podobjekt			D.1.1.1: Architektonicko-stavební část				- 13 507,30	
Objekt			787: Konstrukce zámečnické				- 8 750,00	
67	SUB	Z/01	Dodávka a montáž nerezový ochranný profil zdiva 40/40/2500mm	kus	- 1,000	8 750,00	- 8 750,00	SOD
Plný popis: Dodávka a montáž nerezový ochranný profil zdiva 40/40/2500mm								

**ZM 27 - Elektroinstalace - SIL - Elektro - silnoproud - změny
na základě požadavků investora**

Název	Mj	Počet	Materiál	Materiál celkem	Montáž	Montáž celkem
Doplnění zásuvek 230 V - jídelna						
KRABICE ODBOČNÁ POD OMÍTKU BEZ SVORKOVNICE			0,00	0,00	0,00	0,00
KU68-1902 73x42	ks	10,00	12,16	121,63	75,00	750,00
KABEL SILOVÝ, IZOLACE PVC S VODIČEM PE			0,00	0,00	0,00	0,00
CYKY-J 3x2.5 mm2 , pevně	m	197,00	24,36	4 799,59	40,00	7 880,00
ZÁSUVKA TANGO S VÍČKEM, IP44			0,00	0,00	0,00	0,00
5518A-2999 B 2p+PE, bílá	ks	11,00	201,90	2 220,88	163,00	1 793,00
VYSEKANI RYH VE ZDIVU CIHELNEM - HLOUBKA 30mm			0,00	0,00	0,00	0,00
Sire 30 mm	m	136,00	45,00	6 120,00	45,00	6 120,00
OMITKA RYH VE STENACH MALTOU			0,00	0,00	0,00	0,00
Sire do 150 mm	m2	8,40	908,80	7 633,92	908,80	7 633,92
HODINOVE ZUCTOVACI SAZBY			0,00	0,00	0,00	0,00
Uprava stavajícího rozvadece	hod	2,00	225,00	450,00	225,00	450,00
Doplnění zásuvek 230 V - jídelna - celkem				21 346,02		24 626,92
Doplnění vypínače(přepínání) jídelna						
KRABICE ODBOČNÁ POD OMÍTKU BEZ SVORKOVNICE			0,00	0,00	0,00	0,00
KU68-1902 73x42	ks	1,00	12,16	12,16	75,00	75,00
KABEL SILOVÝ, IZOLACE PVC S VODIČEM PE			0,00	0,00	0,00	0,00
CYKY-J 3x1.5 mm2 , pevně	m	28,00	14,84	415,39	40,00	1 120,00
STROJEK SPÍNAČE "TANGO"			0,00	0,00	0,00	0,00
3558-A06340 střídav.přep.(6)	ks	1,00	113,41	113,41	132,00	132,00
KRYT SPÍNAČE "TANGO" BARVA BILÁ			0,00	0,00	0,00	0,00
3558A-A651 B 1 páčka	ks	1,00	36,97	36,97	18,00	18,00
RÁMEČEK PRO PŘÍSTROJE "TANGO" BARVA BILÁ			0,00	0,00	0,00	0,00
3901A-B10 B jednoduchý	ks	1,00	23,30	23,30	18,00	18,00
VYSEKANI RYH VE ZDIVU CIHELNEM - HLOUBKA 30mm			0,00	0,00	0,00	0,00
Sire 30 mm	m	18,00	45,00	810,00	45,00	810,00
OMITKA RYH VE STENACH MALTOU			0,00	0,00	0,00	0,00
Sire do 150 mm	m2	2,40	908,80	2 181,12	908,80	2 181,12
Doplnění vypínače(přepínání) jídelna - celkem				3 592,35		4 384,12
Nové přívody pro zázemí +WC						
LIŠTA ELEKTROINSTALAČNÍ VČ. DÍLŮ A PŘÍSLUŠENSTVÍ			0,00	0,00	0,00	0,00
LHD20x20 hranatá	m	8,00	21,00	167,97	66,00	528,00
KABEL SILOVÝ, IZOLACE PVC S VODIČEM PE			0,00	0,00	0,00	0,00
CYKY-J 3x2.5 mm2 , pevně	m	154,00	24,36	3 751,96	40,00	6 160,00
VYBOURANI OTVORU VE ZDIVU			0,00	0,00	0,00	0,00
Průraz d 20/350	ks	2,00	125,00	250,00	132,00	264,00
HODINOVE ZUCTOVACI SAZBY			0,00	0,00	0,00	0,00
Uprava stavajícího rozvadece	hod	2,00	225,00	450,00	225,00	450,00
Nové přívody pro zázemí +WC - celkem				4 619,93		7 482,00
Připrava pro projektor-strop jídelny						
KRABICE ODBOČNÁ POD OMÍTKU BEZ SVORKOVNICE			0,00	0,00	0,00	0,00
KU68-1902 73x42	ks	4,00	12,16	48,65	75,00	300,00
KABEL SILOVÝ, IZOLACE PVC S VODIČEM PE			0,00	0,00	0,00	0,00
CYKY-J 3x2.5 mm2 , pevně	m	32,00	24,36	779,63	40,00	1 280,00
STROJEK SPÍNAČE "TANGO"			0,00	0,00	0,00	0,00
3558-A06340 střídav.přep.(6)	ks	1,00	113,41	113,41	132,00	132,00
KRYT SPÍNAČE "TANGO" BARVA BILÁ			0,00	0,00	0,00	0,00
3558A-A651 B 1 páčka	ks	1,00	36,97	36,97	18,00	18,00
RÁMEČEK PRO PŘÍSTROJE "TANGO" BARVA BILÁ			0,00	0,00	0,00	0,00
3901A-B10 B jednoduchý	ks	1,00	23,30	23,30	18,00	18,00
VYSEKANI RYH VE ZDIVU CIHELNEM - HLOUBKA 30mm			0,00	0,00	0,00	0,00
DRŽÁK PROJEKTORU	KS	1,00	1 880,00	1 880,00	0,00	0,00
Sire 30 mm	m	63,00	45,00	2 835,00	45,00	2 835,00
VYSEKANI KAPES VE STROPU PRO KRABICE			0,00	0,00	0,00	0,00
100x100x50 mm	ks	6,00	80,00	480,00	125,00	750,00
OMITKA RYH VE STENACH MALTOU			0,00	0,00	0,00	0,00

Modernizace školní kuchyně v ZŠ UNESCO – objekt Hradební č.p.189, Uh. Hradiště
D.1.2.4.4 Zařízení silnoproudé elektrotechniky vč. bleskosvodu

Sire do 150 mm	m2	4,20	908,80	3 816,96	908,80	3 816,96
HODINOVE ZUCTOVACI SAZBY			0,00	0,00	0,00	0,00
Uprava stavajicoho rozvadece	hod	2,00	225,00	450,00	225,00	450,00
Příprava pro projektor-strop jídelny - celkem				10 463,92		9 599,96
Instalace pro EZS						
TRUBKA OHEBNÁ, NÍZKÁ MECHANICKÁ ODOLNOST			0,00	0,00	0,00	0,00
1420 d 20 mm, pevně	m	41,00	5,08	208,08	66,00	2 706,00
1425 d 25 mm, pevně	m	13,00	7,54	98,01	66,00	858,00
VYSEKANI RYH VE ZDIVU CIHELNEM - HLOUBKA 30mm			0,00	0,00	0,00	0,00
Sire 30 mm	m	106,00	45,00	4 770,00	45,00	4 770,00
VYBOURANI OTVORU VE ZDIVU			0,00	0,00	0,00	0,00
Průraz d 32/200	ks	9,00	165,00	1 485,00	188,00	1 692,00
OMITKA RYH VE STENACH MALTOU			0,00	0,00	0,00	0,00
Sire do 150 mm	m2	6,30	908,80	5 725,44	908,80	5 725,44
Instalace pro EZS - celkem				12 286,54		15 751,44
Oprava instalace pro telefony						
TRUBKA OHEBNÁ, NÍZKÁ MECHANICKÁ ODOLNOST			0,00	0,00	0,00	0,00
1425 d 25 mm, pevně	m	30,00	7,54	226,19	66,00	1 980,00
KRABICE ODBOČNÁ POD OMÍTKU BEZ SVORKOVNICE			0,00	0,00	0,00	0,00
KO 97	ks	3,00	39,00	117,00	75,00	225,00
VYSEKANI RYH VE ZDIVU CIHELNEM - HLOUBKA 30mm			0,00	0,00	0,00	0,00
Sire 30 mm	m	86,00	45,00	3 870,00	45,00	3 870,00
OMITKA RYH VE STENACH MALTOU			0,00	0,00	0,00	0,00
Sire do 150 mm	m2	5,80	908,80	5 271,04	908,80	5 271,04
Oprava instalace pro telefony - celkem				9 484,23		11 346,04

Příprava pro projektor-strop jídelny						
KRABICE PŘÍSTROJOVÁ POD OMÍTKU			0,00	0,00	0,00	0,00
KO 125	ks	1,00	14,57	14,57	75,00	75,00
KRABICE ODBOČNÁ POD OMÍTKU BEZ SVORKOVNICE			0,00	0,00	0,00	0,00
KU68-1902 73x42	ks	4,00	12,16	48,65	75,00	300,00
TRUBKA OHEBNÁ, NÍZKÁ MECHANICKÁ ODOLNOST			0,00	0,00	0,00	0,00
1420 d 20 mm, pevně	m	125,00	5,08	634,40	66,00	8 250,00
1425 d 25 mm, pevně	m	10,00	7,54	75,40	66,00	660,00
1432 d 32 mm, pevně	m	15,00	11,70	175,50	66,00	990,00
1450 d 50 mm, pevně	m	10,00	33,75	337,45	66,00	660,00
VYSEKANI RYH VE ZDIVU CIHELNEM - HLOUBKA 30mm			0,00	0,00	0,00	0,00
Sire 30 mm	m	89,00	45,00	4 005,00	45,00	4 005,00
Sire 70 mm	m	40,00	95,00	3 800,00	95,00	3 800,00
VYSEKANI KAPES VE ZDIVU CIHELNEM PRO KRABICE			0,00	0,00	0,00	0,00
100x100x50 mm	ks	6,00	55,00	330,00	55,00	330,00
OMITKA RYH VE STENACH MALTOU			0,00	0,00	0,00	0,00
Sire do 150 mm	m2	11,50	908,80	10 451,20	908,80	10 451,20
KABEL UTP CAT 6e			0,00	0,00	0,00	0,00
KABEL UTP CAT 6e	m	1 158,00	20,90	24 202,20	40,00	46 320,00
VYBOURANI OTVORU VE ZDIVU			0,00	0,00	0,00	0,00
Průraz d 32/200	ks	14,00	165,00	2 310,00	188,00	2 632,00
Průraz d 50/200	ks	18,00	165,00	2 970,00	188,00	3 384,00
LIŠTA ELEKTROINSTALAČNÍ VČ. DÍLŮ A PŘÍSLUŠENSTVÍ			0,00	0,00	0,00	0,00
LHD20x20 hranatá	m	8,00	21,00	167,97	66,00	528,00
LHD40x40 hranatá	m	45,00	57,62	2 592,93	66,00	2 970,00
LHD100x40 hranatá	m	50,00	57,62	2 881,03	66,00	3 300,00
Krabice Tango panelová			0,00	0,00	0,00	0,00
Krabice Tango panelová	ks	15,00	125,00	1 875,00	40,00	600,00
Zdroj pro elektrický zámek			0,00	0,00	0,00	0,00
Zdroj pro elektrický zámek	ks	1,00	480,00	480,00	135,00	135,00
HODINOVE ZUCTOVACI SAZBY			0,00	0,00	0,00	0,00
Uprava stavajicoho rozvadece	hod	2,00	225,00	450,00	225,00	450,00
Příprava pro projektor-strop jídelny - celkem				57 801,29		89 840,20

Cena celkem za soubory bez DPH				119 594,28		162 920,66
---------------------------------------	--	--	--	-------------------	--	-------------------

CENA CELKEM DODÁVKA A MONTÁŽ				282 514,96		
-------------------------------------	--	--	--	-------------------	--	--

CENOVÁ NABÍDKA



ZAKÁZKA

Číslo:	12/2023
Zakázka:	Modernizace školní kuchyně ZŠ UNESCO, Hradební, Uh. Hradiště
Komentář:	ZM 28: Tesařské a klempířské práce pro VZT

FIRMY

---	---
-----	-----

REALIZAČNÍ TYM

Stavbyvedoucí:	Marcel Jenčík
Přípravář:	Petr Sehnálek
Rozpočtář:	Josef Kolář

ROZPOČET

Celkem (bez DPH):	32 289,00	Kč
DPH 21%:	6 780,69	Kč
Celkem včetně DPH:	39 069,69	Kč

Dne:.....

Za objednatele

Za zhotovitele

školní kuchyně ZŠ UNESCO, Hradební, Uh. Hradiště - 11.4.2023 - Změna jednotkových cen

Popis	Cena
ZM 28: Tesařské a klempířské práce pro VZT	32 289,00
220112-1: Modernizace školní kuchyně v ZŠ UNESCO - objekt Hradební 189. UH	32 289,00
SO 01: Stavební objekt 01	32 289,00
SO 01-01: Podobjekt 01 SO 01	32 289,00
764: Konstrukce klempířské	32 289,00
Celkem (bez DPH)	32 289,00
DPH 21%	6 780,69
Celkem (včetně DPH)	39 069,69

Modernizace školní kuchyně ZŠ UNESCO, Hradební, Uh. Hradiště

Poř.	Typ	Kód	Popis	MJ	Výměra	Jedn. cena	Cena	Cen. soustava
Změnový list			ZM 28: Tesařské a klempířské práce pro VZT				32 289,00	
Stavba			220112-1: Modernizace školní kuchyně v ZŠ UNESCO - objekt Hradební 189, UH				32 289,00	
Objekt			SO 01: Stavební objekt 01				32 289,00	
Podobjekt			SO 01-01: Podobjekt 01 SO 01				32 289,00	
Cena			724: Konstrukce klenbové				32 289,00	
1428	SUB	X20580	Dodávka a montáž oplechování VZT prostupu střechou, tesařské práce, přeložení střešní krytiny, výměna krovu	kpl	1,000	32 289,00	32 289,00	SUB

Plný popis: —

Město Uherské Hradiště
Masarykovo náměstí 19
68601 Uherské Hradi

CENOVÁ NABÍDKA



ZAKÁZKA

Číslo:	12/2023
Zakázka:	Modernizace školní kuchyně ZŠ UNESCO, Hradební, Uh. Hradiště
Komentář:	ZM 29: Vedlejší náklady

FIRMY

---:---

REALIZAČNÍ TYM

Stavbyvedoucí:	Marcel Jenčík
Přípravář:	Petr Sehnálek
Rozpočtář:	Josef Kolář

ROZPOČET

Celkem (bez DPH):	20 423,66	Kč
DPH 21%:	4 288,97	Kč
Celkem včetně DPH:	24 712,63	Kč

Dne:.....

Za objednatele

Za zhotovitele

Modernizace školní kuchyně ZŠ UNESCO, Hradební, Uh. Hradiště

Popis	Cena
ZM 29: Vedlejší náklady	20 423,66
220112-1: Modernizace školní kuchyne v ZŠ UNESCO - objekt Hradební 189. UH	20 423,66
VRN: Vedlejší a ostatní rozpočtové náklady	20 423,66
VRNa: Vedlejší a ostatní rozpočtové náklady	20 423,66
VN: Vedlejší náklady	20 423,66
Celkem (bez DPH)	20 423,66
DPH 21%	4 288,97
Celkem (včetně DPH)	24 712,63

Modernizace školní kuchyně ZŠ UNESCO, Hradební, Uh. Hradiště

Poř.	Typ	Kód	Popis	MJ	Výměra	Jedn. cena	Cena	Cen. soustava	
Změnový list		ZM 29: Vedlejší náklady						20 423,66	
Stavba		220112-1: Modernizace školní kuchyně v ZŠ UNESCO - objekt Hradební 189, UH						20 423,66	
Objekt		VRN: Vedlejší a ostatní rozpočtové náklady						20 423,66	
Podobjekt		VRNa: Vedlejší a ostatní rozpočtové náklady						20 423,66	
Odův.		VR: Vedlejší náklady						20 423,66	
839	SUB	005121 R	Zařízení staveniště	Šoubo	0,079	260 000,00	20 423,66	SOD	

Plný popis: Veškeré náklady spojené s vybudováním, provozem a odstraněním zařízení staveniště.