



NMNMSML20230418



7-0000388670

SMLOUVA o zřízení věcného břemene č.: NM-014330094749/001-YPM

Město Nové Město na Moravě

sídlo: Vratislavovo náměstí 103, 592 31 Nové Město na Moravě

IČO: 00294900

DIČ: CZ00294900

Zastoupena: Michal Šmarda, starosta města

vlastnický podíl: 1/1

(dále jen „Povinná“)

na straně jedné

a

EG.D, a.s.

se sídlem: Lidická 1873/36, Černá Pole, 602 00 Brno

IČO: 280 85 400

DIČ: CZ280 85 400

zapsána: Společnost je zapsána v Obchodním rejstříku vedeném Krajským soudem v Brně, oddíl B., vložka 8477

zastoupená: **Monika Březová**, Manažer věcných břemen na základě pověření ze dne 18. 1. 2021

bankovní spojení: Komerční banka, a.s.

číslo účtu: 27-9426120297/0100

(dále jen „Oprávněná“)

na straně druhé

(Povinná a Oprávněná společně rovněž jako „Smluvní strany“)

uzavřely níže uvedeného dne, měsíce a roku tuto:

Smlouvu o zřízení věcného břemene

Č.: NM-014330094749/001-YPM (dále jen „SMLOUVA“)

k provedení (v souladu s) ustanovení § 25 odst. 4 zákona č. 458/2000 Sb., energetický zákon v platném znění, a §1257 a násl. zákona č. 89/2012 Sb., občanský zákoník

ČLÁNEK I. - ÚVODNÍ UJEDNÁNÍ

1.1. Oprávněná je provozovatelem distribuční soustavy (dále jen „PDS“) na území vymezeném licencí. Distribuční soustava je provozována ve veřejném zájmu. PDS má povinnost zajišťovat spolehlivé provozování, obnovu a rozvoj distribuční soustavy na území vymezeném licencí, přičemž zřízení tohoto věcného břemene je ze strany Oprávněné jedním ze zákonem daných předpokladů pro plnění této povinnosti.

1.2. Povinná prohlašuje, že je jediným a výlučným vlastníkem

- pozemku parc.č. **1899/1, 1926, 1946, 1960/2, 1995/2, 3912/4, 3914/1** v katastrálním území Nové Město na Moravě, obec Nové Město na Moravě, okres Žďár nad Sázavou (dále jen „Pozemek“). Katastrální úřad pro Vysočinu, Katastrální pracoviště Žďár nad Sázavou eviduje předmětný Pozemek zapsaný v katastru nemovitostí na **LV č. 1** pro katastrální území Nové Město na Moravě.

Kontakty ve věci smlouvy o VB:

- ve věcech technických:

Monika Březová - +420 724 053 005

- na zhotovitele smlouvy:

Mgr. Pavel Mareček - +420 774 310 867

NM-1040014102/14330094749/001-YPM

1/5

- 1.3. Pozemek se nachází na území vymezeném licenci, v němž Oprávněná provozuje distribuční soustavu. Oprávněná má povinnost zřídit věcné břemeno umožňující zřídit a provozovat ve smyslu § 25 odst. 3 písm. e) energetického zákona na Pozemku zařízení distribuční soustavy.
- 1.4. Distribuční soustava je liniovou stavbou ve smyslu § 509 zákona č. 89/2012 Sb., občanský zákoník a nejedná se tak o součást pozemku.

ČLÁNEK II. - PŘEDMĚT SMLOUVY

- 2.1. Předmětem Smlouvy je zřízení a vymezení věcného břemene podle §25 odst. 4 energetického zákona a to jako osobní služebnost ve prospěch PDS dle tohoto zákona (dále též jen „věcné břemeno“). Obsah věcného břemene je specifikován v článku III. této Smlouvy na Pozemku ve prospěch Oprávněné v rozsahu uvedeném ve Smlouvě a vyplývajícím z příslušných ustanovení energetického zákona.

ČLÁNEK III. - SPECIFIKACE VĚCNÉHO BŘEMENE

- 3.1. Smluvní strany se dohodly, že Povinná, jako vlastník Pozemku, zřizuje k Pozemku ve prospěch Oprávněné právo věcného břemene podle §25 odst. 4 energetického zákona, když jeho obsah a rozsah jeho výkonu je blíže uveden v příslušných ustanovení energetického zákona.
- 3.2. Smluvní strany berou na vědomí, že se změnou vlastníka Pozemku přechází i práva a povinnosti vyplývající z věcného břemene na nabyvatele Pozemku.
- 3.3. Oprávněná je vlastníkem a provozovatelem stavby „**N.Město,Lesní,Polní: rek.VN,TS a NN, II.ETAPA**“. Smluvní strany se za účelem umístění distribuční soustavy - **kabelové vedení NN, pojistková skříň** (dále jen „distribuční soustava“) na Pozemku a za účelem jejího provozování dohodly na zřízení věcného břemene, jehož obsahem je právo Oprávněné zřídit a provozovat distribuční soustavu na Pozemku . Věcné břemeno zahrnuje též právo Oprávněné provádět na distribuční soustavě úpravy za účelem její obnovy, výměny, modernizace nebo zlepšení její výkonnosti, včetně jejího odstranění.
- 3.4. Rozsah věcného břemene vymezuje:
 - Geometrický plán č.: 3556-5672/2023 zhotovený firmou GEO75 s.r.o., který ověřil(a) Ing. Milan Pernica dne 28.08.2023 pod č.: 1023/2023 a za Katastrální úřad pro Vysočinu, Katastrální pracoviště Žďár nad Sázavou potvrdil(a) Eva Vencovská dne 05.09.2023 pod č.: PGP-1155/2023-714Citovaný geometrický plán je přílohou a nedílnou součástí této Smlouvy.
- 3.5. Povinná z věcného břemene bere na vědomí, že distribuční soustava je chráněna ochrannými pásmy dle energetického zákona. Ochranné pásmo slouží k zajištění spolehlivého provozu distribuční soustavy a k ochraně života, zdraví a majetku osob.
- 3.6. Povinná z věcného břemene je povinna strpět výkon práva Oprávněné vyplývající z této smlouvy a energetického zákona a zdržet se veškeré činnosti, co vede k ohrožení součásti distribuční soustavy a omezení výkonu tohoto práva Oprávněné.
- 3.7. Věcné břemeno zřízené touto Smlouvou se sjednává jako časově neomezené a zaniká v případech stanovených zákonem.

ČLÁNEK IV. - DALŠÍ PRÁVA

- 4.1. Oprávněná z věcného břemene má ve vztahu k Pozemku dále oprávnění, která jí, jako PDS, vznikem věcného břemene dle této Smlouvy přísluší ze zákona a to z ustanovení § 25 odst. 3 písm. f) a g) energetického zákona, především pak:
- vstupovat a vjíždět na Pozemek v souvislosti s realizací práv vyplývajících jí z věcného břemene podle odst. 3.3. článku III. této Smlouvy.
- 4.2. Oprávněná je povinna při výkonu oprávnění popsaných shora postupovat coby PDS striktně ve smyslu § 25 odst. 8 energetického zákona, tj. co nejvíce šetřit práva Povinné a vstup na Pozemek jí bezprostředně oznámit. Po skončení prací je povinna uvést Pozemek do předchozího stavu, a není-li to možné s ohledem na povahu provedených prací, do stavu odpovídajícího předchozímu účelu nebo užívání Pozemku a bezprostředně oznámit tuto skutečnost Povinné. Po provedení odstranění nebo okleštění stromů je povinna na svůj náklad provést likvidaci vzniklého klestu a zbytků po těžbě.

ČLÁNEK V. - CENA A PLATEBNÍ PODMÍNKY

- 5.1. Věcné břemeno podle této Smlouvy se zřizuje úplatně.
- 5.2. Jednorázová náhrada za zřízení věcného břemene se sjednává ve výši **15 000,00 Kč** (slovy: patnácttisíc korun českých).

K této částce bude připočítána platná sazba DPH.

- 5.3. Jednorázová úplata, která odpovídá hodnotě zřizovaného práva, bude Povinné uhrazena na základě daňového dokladu – faktury vystavené Povinnou s termínem splatnosti min. 21 dnů od doručení vyznění o provedeném vkladu do katastru nemovitostí dle této Smlouvy.

Daňový doklad – faktura musí být vystavena na fakturační společnost: **EG.D, a.s.**

Povinná poznámka – uvedení čísla smlouvy na daňovém dokladu (faktuře):

Úhrada věcného břemene dle smlouvy EG.D číslo **NM-014330094749/001-YPM**

Daňový doklad - faktura bude zaslána na adresu: **EGD electronic invoice, P.O.Box 13, Praha 225 13**, nebo elektronicky na e-mail: **faktury@egd.cz**.

ČLÁNEK VI. - VKLAD VĚCNÉHO BŘEMENE DO VEŘEJNÉHO SEZNAMU

- 6.1. Smluvní strany se dohodly, že návrh na zahájení řízení o zápisu práva věcného břemene zřizovanému touto Smlouvou k Pozemku do katastru nemovitostí bude podán příslušnému katastrálnímu úřadu Oprávněnou. Správní poplatek za návrh na zahájení řízení o povolení vkladu práva do katastru nemovitostí uhradí Oprávněná.
- 6.2. Věcné břemeno podle této Smlouvy vzniká v souladu s ustanovením občanského zákoníku zápisem do veřejného seznamu (katastr nemovitostí). Právní účinky zápisu nastávají k okamžiku, kdy návrh na zápis došel příslušnému katastrálnímu úřadu.

ČLÁNEK VII. - DOLOŽKA DLE ZÁKONA O OBCÍCH

- 7.1. Povinná z věcného břemene prohlašuje, že tato Smlouva je uzavřena v souladu s ustanovením §41 odst. 2 zákona č. 128/2000Sb., o obcích v platném znění.

7.2. Tato smlouva byla projednána na schůzi Rady města Nového Města na Moravě konané dne 13.11.2023 a schválena pod číslem usnesení 29/19/RM/2023.

ČLÁNEK VIII. - OSTATNÍ UJEDNÁNÍ

- 8.1. Smluvní strany se zavazují, že pokud příslušný katastrální úřad vyzve účastníky k odstranění případných nedostatků návrhu na zahájení řízení o povolení vkladu, případně listiny, na základě které má být právo zapsáno, vyvinou potřebnou součinnost k jejich odstranění ve stanovené lhůtě.
- 8.2. V případě, že příslušný katastrální úřad v řízení o povolení vkladu řízení zastaví či zamítne, Smluvní strany se zavazují poté uzavřít ve lhůtě do 30 - ti kalendářních dní ode dne doručení rozhodnutí katastrálního úřadu o zastavení či zamítnutí vkladu oběma Smluvním stranám novou Smlouvu s totožným obsahem za stejných cenových podmínek, ve které budou odstraněny všechny nedostatky, které bránily povolení vkladu práva dle této smlouvy, bude-li to možné.
- 8.3. Oprávněná je povinna (prostřednictvím mandátáře) doručit kopii návrhu na zahájení řízení o povolení vkladu práva do KN s vyznačením data přijetí (podání) na KP KÚ (nebo jiného dokladu o doručení – doručenky) do 5-ti pracovních dnů na adresu Povinné ode dne podání na katastrálním úřadě. Smluvní strany si mohou smluvně dohodnout i jiný (alternativní) způsob doručení návrhu na zahájení řízení, například faxem, mailem apod.

ČLÁNEK IX. – OCHRANA OSOBNÍCH ÚDAJŮ:

- 9.1. V tomto článku jsou uvedeny základní informace o zpracování osobních údajů zástupců Povinné Oprávněnou. Podrobné informace jsou dostupné na www.egd.cz v sekci Ochrana osobních údajů.
- 9.2. Oprávněná bude zpracovávat osobní údaje zástupce Povinné na základě svého oprávněného zájmu pro účely přípravy, uzavření a plnění této Smlouvy, vnitřní evidence a kontroly, ochrany právních nároků a provozních potřeb. Proti takovému zpracování má zástupce Povinné právo podat námitku.
- 9.3. Podpisem této Smlouvy zástupce Povinné potvrzuje, že se seznámil s informacemi uvedenými v tomto článku a dalšími informacemi o zpracování osobních údajů dostupnými na www.egd.cz v sekci Ochrana osobních údajů, a to včetně práv, které Povinné a jejím zástupcům náleží.

ČLÁNEK X. - Závěrečná ujednání

- 10.1 Smlouva nabývá platnosti okamžikem jejího uzavření. Pro případ, že Smlouva není uzavírána za přítomnosti obou Smluvních stran, platí, že Smlouva nebude uzavřena, pokud ji Povinná či Oprávněná podepíše s jakoukoliv změnou či odchylkou, byť nepodstatnou, nebo dodatkem, ledaže druhá Smluvní strana takovou změnu či odchylku nebo dodatek následně schválí.
- 10.2 Smlouva může být měněna nebo doplňována pouze formou vzestupně číslovaných písemných dodatků podepsaných oběma Smluvními stranami.
- 10.3 Smlouva a právní vztahy z ní vyplývající se řídí právním řádem České republiky.
- 10.4 Na právní vztahy vyplývající nebo související s touto Smlouvou a v ní nebo v energetickém zákoně výslovně neupravené se přiměřeně uplatní ustanovení občanského zákoníku.
- 10.5 Smlouva je sepsána v 5 stejnopisech, z nichž po tři obdrží Povinná, jedno Oprávněná a jeden stejnopis bude Oprávněnou použit pro účely příslušného řízení o zápisu věcného břemene do katastru nemovitostí.

- 10.6 Smluvní strany prohlašují, že si Smlouvu před jejím podpisem přečetly, že byla uzavřena po vzájemné dohodě, podle jejich pravé a svobodné vůle, dobrovolně, určitě, vážně a srozumitelně, nikoliv v tísní, pod nátlakem ani za nápadně nevýhodných podmínek, což stvrzují svými podpisy. Smluvní strany prohlašují, že Smlouva představuje úplnou dohodu o veškerých jejích náležitostech a neexistují náležitosti, které by Smluvní strany neujednaly.
- 10.7 Povinnému svědčí zákonné zmocnění (zák. č. 89/2012 Sb., občanský zákoník, zák. č. 128/2000 Sb., o obcích) ke shromažďování, nakládání a zpracovávání osobních údajů v souvislosti s uzavřením této smlouvy.
- 10.8 Oprávněný z věcného břemene podpisem této smlouvy výslovně souhlasí s uveřejněním celého textu této smlouvy v registru smluv dle zákona č. 340/2015 Sb., o zvláštních podmínkách účinnosti některých smluv, uveřejňování těchto smluv a o registru smluv ("zákon o registru smluv").
- 10.9 Smluvní strany se dohodly, že smlouvu dobrovolně, nad rámec zákona o registru smluv, uveřejní povinný nejpozději do 30 dnů od uzavření smlouvy. Pro uveřejnění opravy platí ustanovení tohoto článku o uveřejnění obdobně.
- 10.10 **SMLUVNÍ STRANY SHODNĚ PROHLAŠUJÍ, ŽE ŽÁDNÉ USTANOVENÍ V TÉTO SMLouvĚ NEMÁ CHARAKTER OBCHODNÍHO TAJEMSTVÍ, JEŽ BY POŽÍVALO ZVLÁŠTNÍ OCHRANY.**

23 -11- 2023

Povinná:

V dne **29. 11. 2023**

Oprávněná:

V Brně, dne:

ec-d

ka 1073/36, Černá Pole, 602 00 Brno

Město Nové Město na Moravě
Michal Šmarda, starosta města



E.ON Distribuce, a.s.
Monika Březová
Manažer věcných břemen

Kontakty ve věci smlouvy o VB:

- ve věcech technických:

Monika Březová - +420 724 053 005

- na zhotovitele smlouvy:

Mgr. Pavel Mareček - +420 774 310 867

NM-1040014102/14330094749/001-YPM

5/5

VÝKAZ DOSAVADNÍHO A NOVÉHO STAVU ÚDAJŮ KATASTRU NEMOVITOSTÍ

Dosavadní stav			Nový stav					Porovnání se stavem evidence právních vztahů				
Označení pozemku parc. číslem	Výměra parcely	Druh pozemku	Označení pozemku parc. číslem	Výměra parcely	Druh pozemku	Typ stavby	Způsob určení výměr	Díl přechází z pozemku označeného v		Číslo listu vlastnictví	Výměra dílu	Označení dílu
	ha · m ²	Způsob využití		ha · m ²	Způsob využití	Způsob využití		katastru nemovitostí	dřívější poz. evidenci		ha · m ²	
1899/1								1899/1		1		
1926								1926		1		
1944								1944		1313		
1946								1946		1		
1947/1								1947/1		423		
1949/1								1949/1		318		
1960/1								1960/1		3506		
1960/2								1960/2		1		
1981/2								1981/2		4578		
1990/1								1990/1		2325		
1994/3								1994/3		2325		
1994/5								1994/5		5093		
1995/2								1995/2		1		
2009/1								2009/1		575		
3037/4								3037/4		3257		
3037/5								3037/5		5093		
3402/1								3402/1		1293		
3912/4								3912/4		1		
3912/20								3912/20		575		
3914/1								3914/1		1		

Druh věcného břemene: dle přiložených listin
 Oprávněný: dle přiložených listin

GEOMETRICKÝ PLÁN pro vymezení rozsahu věcného břemene k části pozemku	Geometrický plán ověřil úředně oprávněný zeměměřický inženýr	Stejnopis ověřil úředně oprávněný zeměměřický inženýr.
	Jméno, příjmení: Ing. Milan Pernica	Jméno, příjmení: Ing. Milan Pernica
	Číslo položky seznamu úředně oprávněných zeměměřických inženýrů 2490/10	Číslo položky seznamu úředně oprávněných zeměměřických inženýrů 2490/10
	Dne: 28.8.2023 Číslo: 1023/2023	Dne: 6.9.2023 Číslo: 1065/2023
Náležitostmi a přesností odpovídá právním předpisům.	Tento stejnopis odpovídá geometrickému plánu v elektronické podobě uloženému v dokumentaci katastrálního úřadu.	
Vyhotovitel: GEO75 s.r.o., IČ27699579 Sokolova 32, Brno 619 00 www.geo75.cz tel.: 737 432 573 Číslo plánu: 3556-5672/2023 Okres: Žďár nad Sázavou Obec: Nové Město na Moravě Kat. území: Nové Město na Moravě Mapový list: Nové Město na Moravě 2-7/13, 2-7/31 Dosavadním vlastníkům pozemků byla poskytnuta možnost seznámit se v terénu s průběhem navrhovaných nových hranic, které byly označeny předepsaným způsobem: <p style="text-align: center;">nestabilizováno</p>	Katastrální úřad souhlasí s očíslováním parcel. Eva Vencovská KÚ pro Vysočinu, KP Žďár nad Sázavou PGP-1155/2023-714 2023.09.05 10:41:41 +02'00'	
		

Prenhied kladu listu

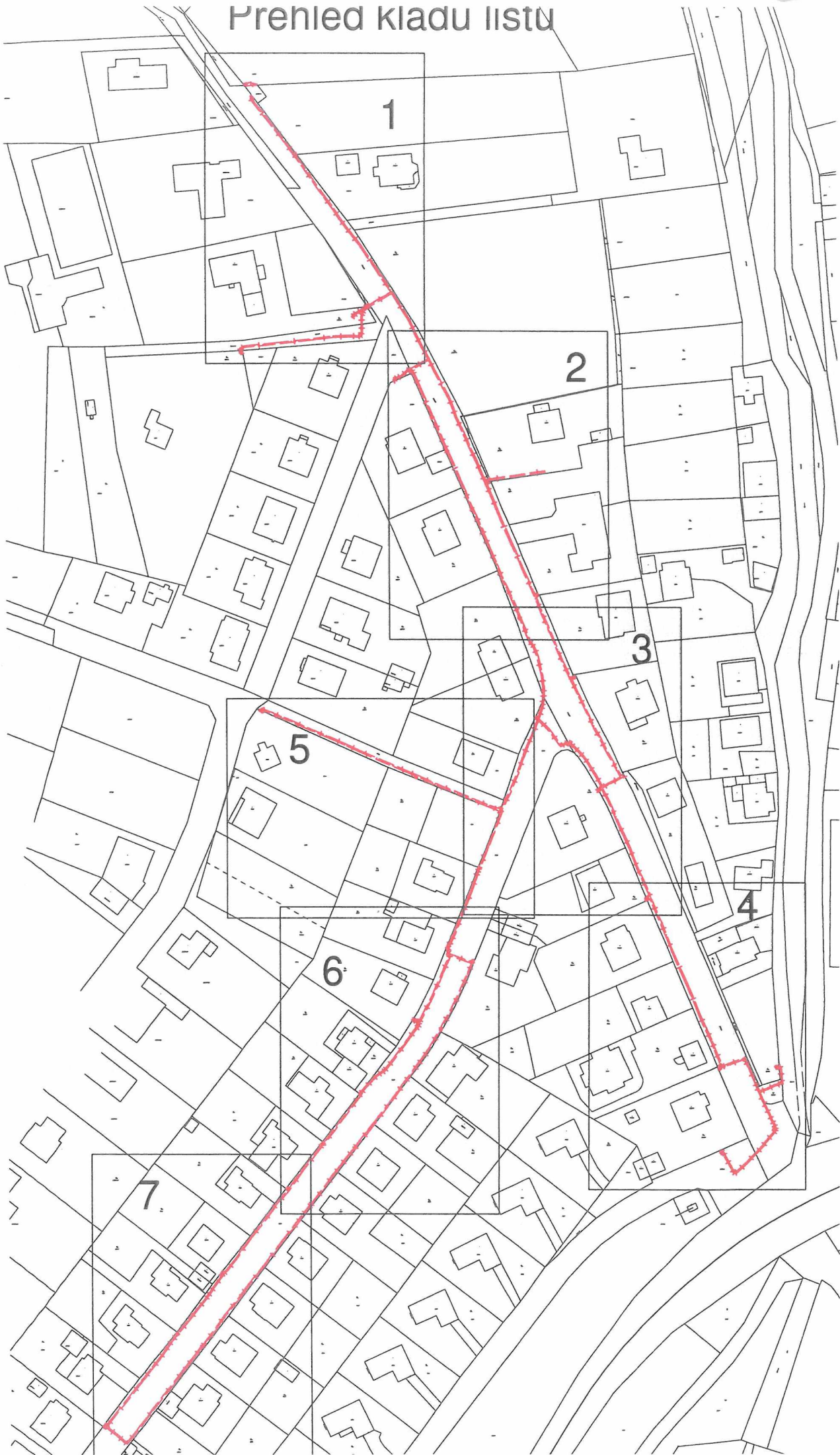



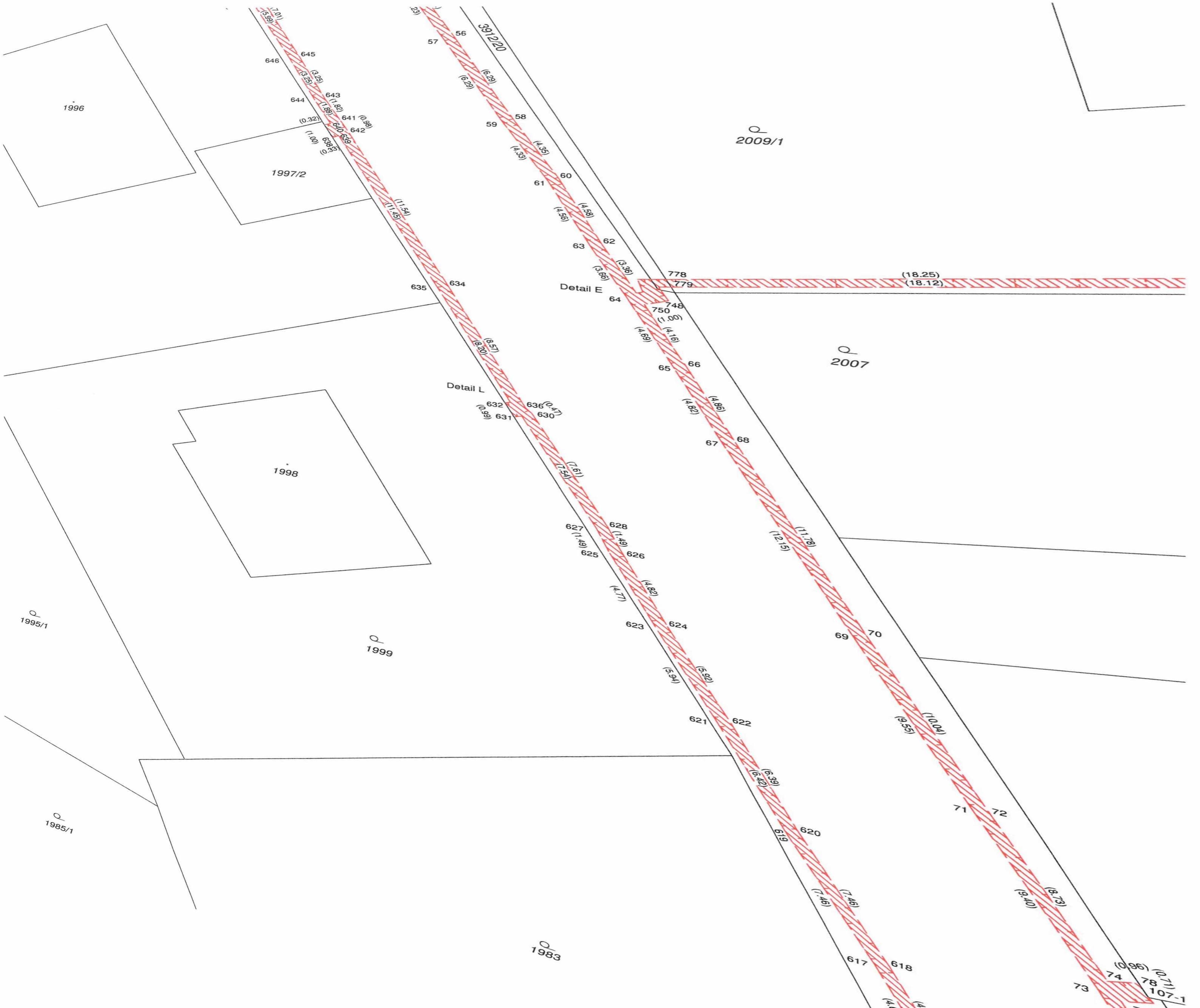



Q
1983

1982

1981/1

Q
1981/2

1979

1980

1926

Q
1977

3912/4

Detail F

Detail G

Detail H

Q
1947/1



1948

Q
1949/1

1952/2

Q
1952/1

1953

Q
1954

Q
1957/1

1958

1957/2

1958

Q
1961/4

Q
1961/3

Q
3912/23

3912/4

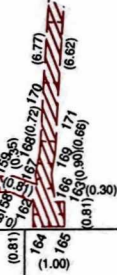



Q
1942

1979

1980

1981/2

1941

1926

1939

Detail I

17.31
-39

299 (3.24)

296 (6.71)

300 (2.56)

318 (0.72)

317 (0.99)

316 (0.82)

319 (6.34)

294 (19.32)

295 (19.35)

292 (3.44)

285 (6.46)

287 (6.63)

293 (3.87)

106.91

321 (6.64)

320 (6.71)

(18.99)

(19.80)

(0.59)

(0.41)

(0.41)

(0.41)

(0.41)

(0.41)

(0.41)

(0.41)

(0.41)

(0.41)

5

Q
1932

1931

1929

Q
1951/1

Detail J

1916

Q
1917/3

317/2

1926

1927

Q
1928

1924/1





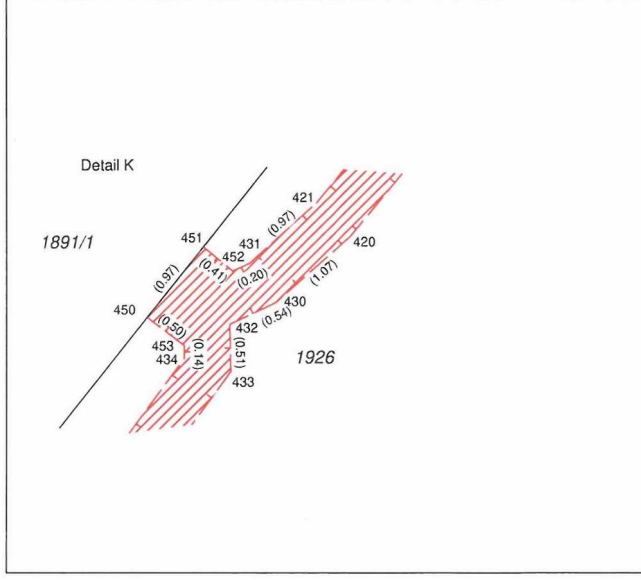
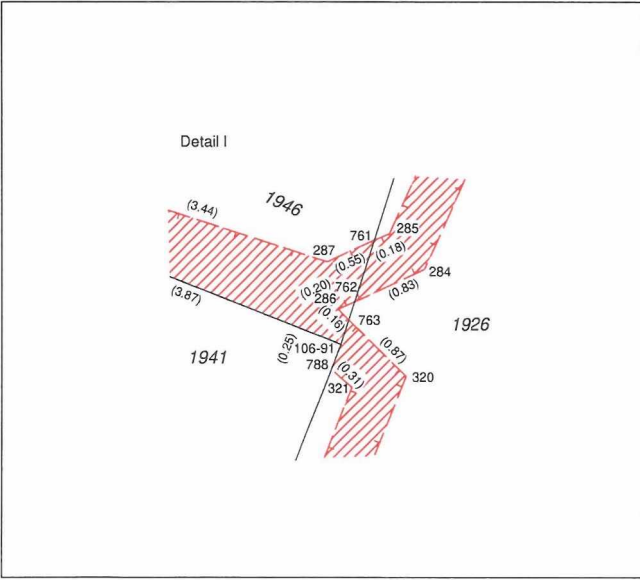
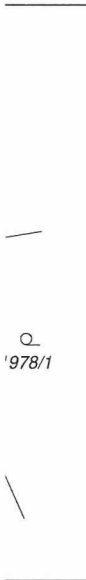
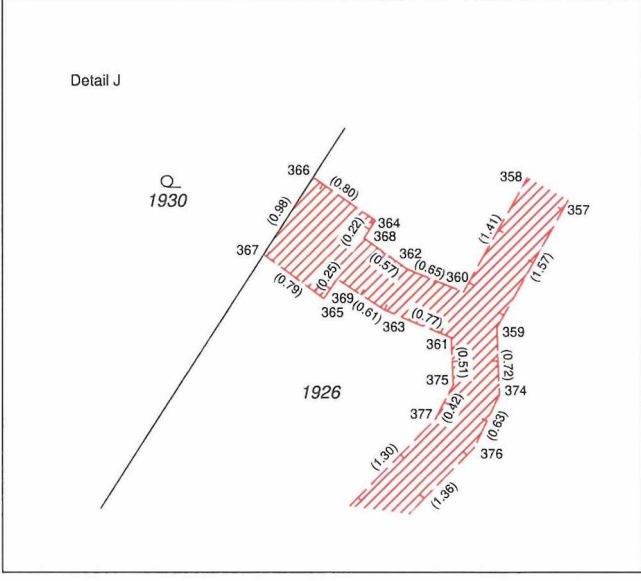
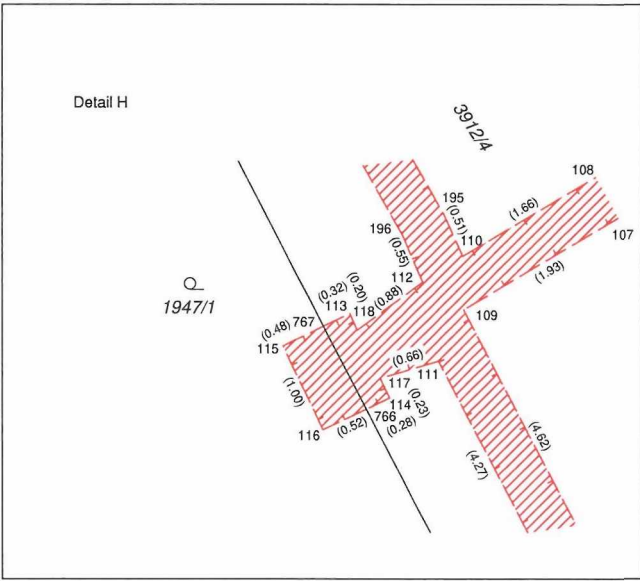
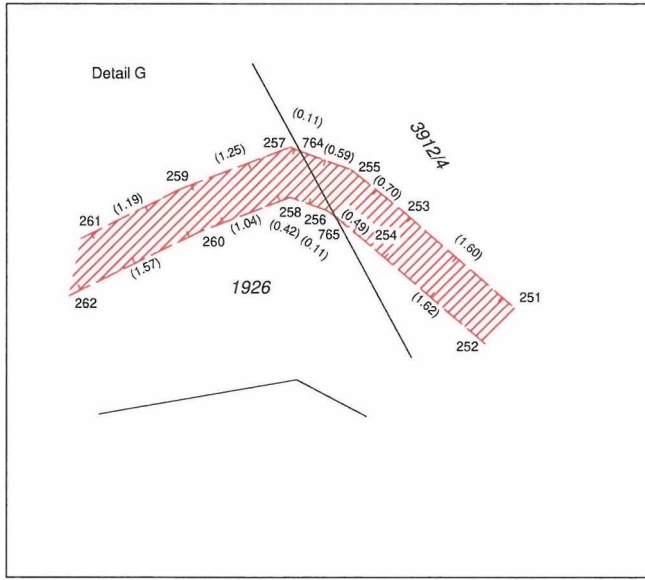
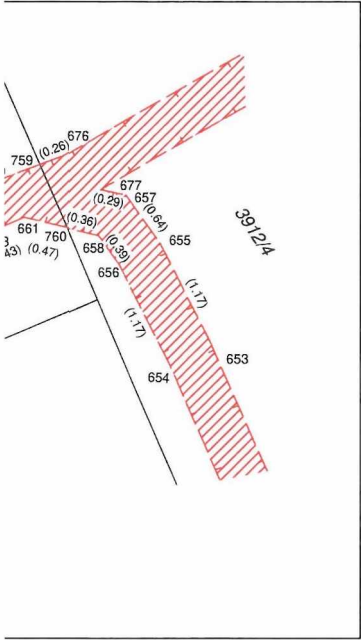

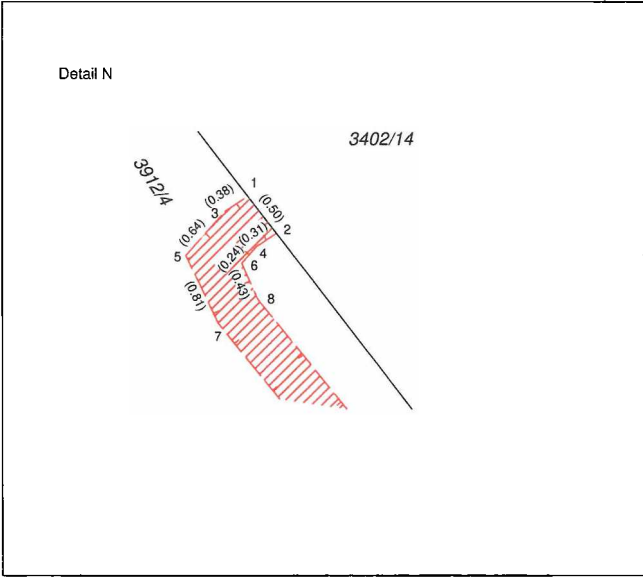
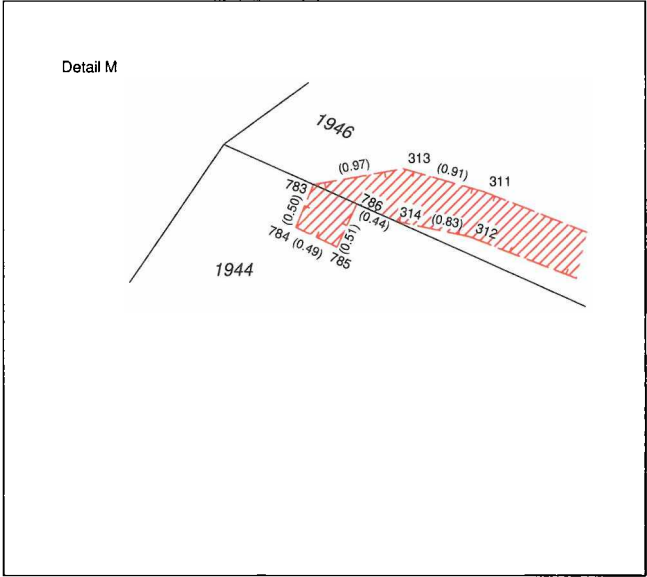
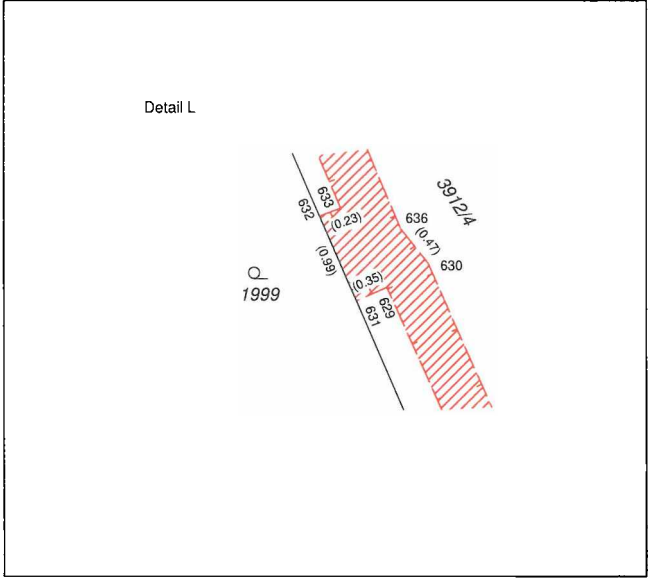

Číslo bodu	Y	X	kk	Poznámka
632279.36	1114980.57	3		
632278.85	1114980.23	3		
632279.21	1114980.63	3		
632277.50	1114982.91	3		
632277.96	1114983.11	3		
632275.34	1114988.00	3		
632275.80	1114988.20	3		
632274.22	1114991.00	3		
632274.03	1114991.48	3		
632271.93	1114990.19	3		
632271.71	1114990.65	3		
632268.87	1114988.80	3		
632268.71	1114989.28	3		
632266.85	1114988.31	3		
632266.27	1114988.69	3		
632266.58	1114986.99	3		
632267.27	1114983.69	3		
632266.77	1114983.57	3		
632267.52	1114983.29	3		
632267.08	1114982.91	3		
632327.09	1114889.39	3		
632327.53	1114889.63	3		
632329.12	1114885.77	3		
632329.56	1114886.01	3		
632267.83	1114983.20	3		
632271.80	1114996.34	3		
632272.20	1114996.64	3		
632270.60	1114998.77	3		
632271.06	1114998.99	3		
632269.76	1115000.80	3		
632270.20	1115001.04	3		
632269.09	1115001.88	3		
632269.53	1115002.10	3		
632268.59	1115003.19	3		
632269.09	1115003.30	3		
632268.56	1115003.72	3		
632269.06	1115003.66	3		
632268.72	1115004.36	3		
632269.18	1115004.14	3		
632269.27	1115005.13	3		
632269.67	1115004.81	3		
632271.95	1115008.16	3		
632272.33	1115007.84	3		
632272.96	1115009.55	3		
632273.32	1115009.21	3		
632278.05	1115014.87	3		
632278.39	1115014.51	3		
632281.71	1115018.25	3		
632281.95	1115017.79	3		
632282.43	1115018.40	3		
632282.35	1115017.88	3		
632282.91	1115018.14	3		
632282.53	1115017.78	3		
632283.43	1115017.11	3		
632282.99	1115016.87	3		
632286.15	1115012.31	3		
632285.69	1115012.11	3		
632286.35	1115011.72	3		
632285.93	1115011.36	3		
632286.70	1115011.54	3		
632286.28	1115011.28	3		
632287.18	1115011.72	3		
632286.63	1115010.56	3		
632287.53	1115011.00	3		
632268.41	1114982.49	3		
632269.29	1114982.62	3		
632268.50	1114983.76	3		
632331.35	1114882.26	3		
632331.77	1114882.54	3		
632332.87	1114880.12	3		
632333.25	1114880.44	3		
632334.55	1114878.21	3		
632334.91	1114878.55	3		
632336.05	1114876.82	3		
632336.37	1114877.20	3		
632337.26	1114875.77	3		
632337.60	1114876.15	3		
632337.81	1114875.33	3		
632338.07	1114875.77	3		
632338.47	1114875.09	3		
632338.47	1114875.63	3		
632339.64	1114875.54	3		
632339.44	1114876.00	3		
632340.71	1114876.07	3		
632340.85	1114876.69	3		
632344.84	1114870.66	3		
632345.22	1114871.00	3		
632347.96	1114868.30	3		
632348.23	1114866.79	3		
632348.51	1114867.73	3		
632348.96	1114866.55	3		
632349.25	1114867.51	3		
632348.40	1114868.64	3		

Číslo bodu	Y	X	kk	Poznámka
272	632347.85	1114867.71	3	
273	632347.89	1114867.40	3	
274	632350.04	1114872.99	3	
275	632350.50	1114872.79	3	
276	632351.66	1114876.57	3	
277	632352.12	1114876.37	3	
278	632352.80	1114879.59	3	
279	632353.28	1114879.43	3	
280	632354.74	1114885.12	3	
281	632355.22	1114884.96	3	
282	632357.23	1114891.35	3	
283	632357.67	1114891.13	3	
284	632359.96	1114897.39	3	
285	632360.34	1114897.01	3	
286	632360.89	1114897.82	3	
287	632361.01	1114897.31	3	
292	632364.28	1114896.25	3	
293	632364.46	1114896.79	3	
294	632382.19	1114889.01	3	
295	632382.37	1114889.47	3	
296	632388.26	1114886.16	3	
297	632406.08	1114989.73	3	
299	632391.28	1114884.98	3	
300	632391.44	1114885.46	3	
301	632407.19	1114878.17	3	
302	632407.37	1114878.63	3	
303	632412.28	1114875.78	3	
304	632412.44	1114876.26	3	
305	632416.58	1114873.94	3	
306	632416.86	1114874.36	3	
307	632424.13	1114870.76	3	
308	632424.35	1114871.22	3	
309	632430.94	1114867.72	3	
310	632431.12	1114868.18	3	
311	632438.74	1114864.66	3	
312	632438.90	1114865.14	3	
313	632439.61	1114864.41	3	
314	632439.71	1114864.97	3	
316	632388.41	1114887.42	3	
317	632389.33	1114887.06	3	
318	632389.05	1114886.39	3	
319	632388.12	1114886.79	3	
320	632360.16	1114898.54	3	
321	632360.74	1114898.66	3	
322	632367.46	1114916.95	3	
323	632368.21	1114918.71	3	
324	632368.69	1114918.53	3	
325	632368.47	1114919.72	3	
326	632368.95	1114919.58	3	
327	632370.11	1114924.55	3	
328	632370.57	1114924.37	3	
329	632371.80	1114929.00	3	
330	632372.28	1114928.84	3	
331	632373.04	1114931.92	3	
332	632373.52	1114931.76	3	
333	632375.78	1114939.00	3	
334	632376.24	1114938.80	3	
335	632376.93	1114941.37	3	
336	632377.37	1114941.15	3	
337	632377.66	1114942.99	3	
340	632367.92	1114916.22	3	
341	632368.28	1114917.15	3	
342	632368.12	1114917.22	3	
343	632367.74	1114916.31	3	
346	632378.03	1114944.58	3	
347	632378.57	1114944.66	3	
348	632377.44	1114945.58	3	
349	632377.88	1114945.83	3	
350	632377.44	1114946.12	3	
351	632377.63	1114946.83	3	
352	632378.11	1114946.67	3	
353	632380.01	1114952.55	3	
354	632380.51	1114952.45	3	
355	632383.08	1114959.65	3	
356	632383.52	1114959.41	3	
357	632386.91	1114967.08	3	
358	632387.35	1114966.84	3	
359	632387.68	1114968.45	3	
360	632388.04	1114968.07	3	
361	632388.17	1114968.56	3	
362	632388.64	1114967.82	3	
363	632388.88	1114968.26	3	
364	632388.98	1114967.30	3	
365	632389.53	1114968.14	3	
366	632389.64	1114966.84	3	
367	632390.17	1114967.67	3	
368	632389.10	1114967.49	3	
369	632389.39	1114967.93	3	
370	632378.57	1114943.11	3	
371	632378.21	1114942.22	3	
372	632377.92	1114942.36	3	
373	632378.24	1114943.26	3	
374	632387.65	1114969.17	3	

mimo pro zápis do kn				souladnice pro zápis do kn					
bodů	Y	X	kk	Poznámka	Číslo bodů	Y	X	kk	Poznámka
	632376.81	1114964.21	3		678	632403.48	1114731.16	3	
	632374.13	1114957.45	3		682	632405.27	1114732.66	3	
	632373.67	1114957.67	3		683	632405.70	1114732.38	3	
	632371.67	1114951.79	3		684	632405.61	1114733.38	3	
	632371.21	1114951.97	3		685	632406.09	1114733.22	3	
	632370.47	1114948.62	3		686	632405.89	1114734.31	3	
	632369.98	1114947.32	3		687	632406.39	1114734.23	3	
	632369.34	1114947.56	3		688	632405.84	1114739.56	3	
	632369.86	1114948.86	3		689	632406.34	1114739.52	3	
	632369.99	1114948.81	3		690	632406.06	1114740.60	3	
	632370.55	1114948.06	3		691	632406.52	1114740.32	3	
	632347.43	1114864.40	3		692	632406.72	1114741.14	3	
	632346.95	1114864.54	3		693	632406.92	1114740.66	3	
	632347.10	1114863.04	3		694	632407.30	1114741.21	3	
	632346.60	1114863.12	3		695	632407.32	1114740.71	3	
	632346.80	1114860.32	3		696	632410.32	1114741.13	3	
	632346.74	1114859.25	3		697	632410.32	1114740.63	3	
	632346.25	1114859.27	3		698	632415.70	1114741.37	3	
	632346.77	1114857.12	3		699	632415.74	1114740.87	3	
	632346.27	1114857.10	3		700	632421.50	1114742.11	3	
	632347.30	1114852.80	3		701	632421.62	1114741.63	3	
	632346.80	1114852.72	3		702	632435.31	1114743.67	3	
	632348.83	1114846.45	3		703	632435.29	1114743.17	3	
	632348.35	1114846.29	3		704	632444.92	1114744.60	3	
	632349.76	1114844.01	3		705	632445.04	1114744.10	3	
	632349.30	1114843.79	3		706	632446.04	1114745.14	3	
	632350.53	1114842.83	3		707	632446.50	1114744.82	3	
	632350.13	1114842.53	3		708	632446.13	1114745.67	3	
	632351.20	1114842.04	3		709	632446.33	1114746.84	3	
	632350.76	1114841.78	3		711	632445.50	1114746.83	3	
	632353.78	1114834.31	3		712	632446.34	1114746.57	3	
	632354.19	1114833.41	3		713	632446.62	1114746.24	3	
	632354.95	1114833.65	3		714	632446.68	1114745.95	3	
	632354.64	1114834.60	3		715	632409.17	1114734.83	3	
	632354.26	1114834.47	3		716	632409.41	1114734.39	3	
	632354.71	1114833.57	3		717	632408.37	1114734.40	3	
	632356.42	1114829.25	3		718	632408.77	1114734.04	3	
	632355.96	1114829.05	3		719	632408.16	1114733.87	3	
	632359.50	1114822.46	3		720	632408.58	1114733.57	3	
	632359.04	1114822.26	3		721	632407.89	1114733.66	3	
	632361.96	1114816.53	3		722	632408.17	1114733.24	3	
	632361.48	1114816.35	3		723	632365.06	1114789.09	3	
	632364.34	1114811.09	3		724	632364.82	1114788.99	3	
	632363.86	1114810.93	3		728	632365.01	1114788.17	3	
	632366.14	1114806.67	3		729	632345.80	1114785.79	3	
	632365.68	1114806.47	3		730	632345.87	1114785.30	3	
	632366.63	1114805.26	3		731	632403.90	1114731.34	3	
	632366.17	1114805.06	3		732	632403.75	1114731.83	3	
	632369.68	1114798.36	3		733	632404.83	1114732.20	3	
	632369.24	1114798.10	3		734	632405.10	1114731.33	3	
	632370.00	1114798.50	3		735	632405.29	1114730.73	3	
	632370.39	1114797.59	3		736	632404.20	1114730.42	3	
	632370.17	1114797.51	3		737	632404.05	1114730.86	3	
	632372.84	1114789.83	3		739	632445.21	1114658.04	3	
	632373.34	1114789.95	3		740	632444.73	1114657.75	3	
	632369.53	1114797.73	3		742	632443.11	1114657.48	3	
	632378.59	1114778.68	3		744	632440.50	1114658.02	3	
	632378.19	1114779.60	3		748	632363.83	1114789.41	3	
	632377.90	1114779.45	3		749	632364.21	1114788.56	3	
	632378.29	1114778.58	3		750	632364.75	1114789.81	3	
	632377.81	1114778.35	3		751	632403.25	1114731.03	3	
	632377.39	1114779.23	3		752	632403.56	1114730.57	3	
	632378.58	1114776.70	3		753	632404.60	1114730.53	3	
	632379.06	1114776.86	3		754	632404.77	1114730.58	3	
	632379.80	1114773.69	3		755	632403.95	1114731.90	3	
	632380.28	1114773.85	3		756	632406.36	1114737.05	3	
	632382.58	1114767.26	3		757	632405.86	1114736.98	3	
	632383.42	1114767.57	3		758	632446.64	1114745.70	3	
	632383.02	1114768.50	3		759	632390.28	1114751.77	3	
	632386.55	1114757.98	3		760	632389.99	1114752.45	3	
	632386.99	1114758.22	3		761	632360.51	1114897.08	3	
	632388.44	1114753.65	3		762	632360.71	1114897.74	3	
	632388.88	1114753.89	3		763	632360.78	1114897.93	3	
	632388.97	1114752.61	3		764	632338.37	1114875.13	3	
	632389.41	1114752.85	3		765	632337.98	1114875.84	3	
	632389.34	1114752.09	3		766	632327.92	1114891.50	3	
	632389.64	1114752.53	3		767	632328.39	1114890.61	3	
	632382.71	1114768.38	3		768	632274.74	1114989.61	3	
	632383.11	1114767.45	3		769	632272.44	1114994.95	3	
	632390.45	1114752.34	3		770	632275.39	1115012.09	3	
	632391.13	1114752.09	3		771	632275.61	1115011.60	3	
	632390.85	1114752.51	3		772	632266.53	1114988.75	3	
	632393.05	1114753.87	3		773	632267.07	1114987.10	3	
	632392.79	1114754.31	3		774	632267.56	1114982.76	3	
	632394.67	1114754.47	3		776	632319.19	1114886.72	3	
	632394.45	1114754.93	3		777	632319.67	1114885.83	3	
	632395.57	1114754.99	3		778	632363.92	1114788.01	3	
	632395.59	1114755.31	3		779	632363.72	1114788.49	3	
	632395.91	1114755.45	3		780	632364.50	1114788.09	3	
	632395.73	1114755.82	3		782	632364.13	1114788.75	3	
	632394.75	1114755.40	3		783	632440.57	1114864.58	3	
	632394.86	1114755.16	3		784	632440.76	1114865.04	3	
	632390.04	1114751.68	3		785	632440.32	1114865.25	3	
	632389.62	1114752.03	3		786	632440.11	1114864.79	3	
					787	632347.01	1114862.21	3	

