

Smlouva o vypořádání závazků

uzavřená dle § 1746, odst. 2 zákona č. 89/2012 Sb., občanský zákoník, v platném znění, mezi těmito smluvními stranami:

Odběratel:

Gymnázium, Praha 4, Písnická 760
se sídlem Písnická 760, Praha 4, 142 00
IČ: 604 449 16

Dodavatel:

Cestovní kancelář ACTIVE GUIDE, s.r.o.
se sídlem Dr. E. Beneše 1561, Hradec Králové 12, 500 12
IČO: 274 90 653
DIČ: CZ 274 90 653

I.

Popis skutkového stavu

1. Dodavatel zajistil ubytování a dopravu na lyžařský kurz na základě objednávky ze dne 8. 12. 2022. Odběratel řádně proplatil fakturu za poskytnuté služby v celkové výši 363.600,- Kč.
2. Strana Odběratel je povinným subjektem pro zveřejňování v registru smluv a má povinnost objednávku zveřejnit postupem podle zákona č. 340/2015 Sb., zákon o registru smluv, ve znění pozdějších předpisů.
3. Obě smluvní strany shodně konstatují, že do okamžiku sjednání této smlouvy (objednávky) sice došlo k uveřejnění faktury uvedené v odst. 1 tohoto článku v registru smluv, ale nebylo tak učiněno ve lhůtě 3 měsíců, a že jsou si vědomy právních následků s tím spojených.
4. V zájmu úpravy vzájemných práv a povinností, s ohledem na skutečnost, že obě strany jednaly s vědomím závaznosti uzavřené objednávky a plnily, co si vzájemně ujednaly, a ve snaze napravit stav vzniklý v důsledku neuveřejnění objednávky v registru smluv, sjednávají smluvní strany tuto smlouvu ve znění, jak je dále uvedeno.

II.

Práva a závazky smluvních stran

1. Smluvní strany si tímto ujednáním vzájemně stvrzují, že obsah vzájemných práv a povinností, který touto smlouvou nově sjednávají, je zcela a beze zbytku vyjádřen objednávkou ze dne 8. 12. 2022.
2. Smluvní strany prohlašují, že veškerá vzájemně poskytnutá plnění na základě objednávky ze dne 8. 12. 2022 uvedené v odst. 1 tohoto článku považují za plnění dle této smlouvy a že v souvislosti se vzájemně poskytnutým plněním nebudou vzájemně vznášet vůči druhé smluvní straně nároky z titulu bezdůvodného obohacení.
3. Smluvní strana, která je povinným subjektem pro zveřejňování v registru smluv, se tímto zavazuje druhé smluvní straně k neprodlenému zveřejnění této smlouvy a její přílohy (objednávky ze dne 8. 12. 2022) v registru smluv v souladu s ustanovením § 5 zákona o registru smluv.

III.

Závěrečná ustanovení

1. Tato smlouva o vypořádání závazků nabývá účinnosti dnem uveřejnění v registru smluv.
2. Tato smlouva je vyhotovena v elektronické formě ve formátu PDF/A a je podepsaná platnými zaručenými elektronickými podpisy smluvních stran založenými na kvalifikovaných certifikátech. Každá ze smluvních stran obdrží smlouvu v elektronické formě s uznávanými elektronickými podpisy smluvních stran.

V Hradci Králové

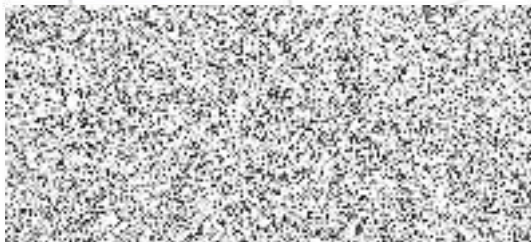

Dr. Jaroslav Mottl
za Cestovní kancelář ACTIVE GUIDE, s.r.o.

podepsán elektronicky

V Praze, 16. 11. 2023



Digitálně podepsal
Mgr. Bc. Julius Kolín
Datum: 2023.11.16
09:18:39 +01'00'

Mgr. Bc. Julius Kolín
ředitel školy

podepsán elektronicky

Příloha: Objednávka ze dne 8. 12. 2022



GYMNÁZIUM
PRAHA 4
PÍSNICKÁ 760



Gymnázium, Praha 4, Písnická 760
Písnická 760, 142 00 Praha 4

Cestovní kancelář ACTIVE GUIDE, s.r.o.

Zastoupená: Dr. Jaroslavem Mottlem

Sídlo: Dr.E.Beneše 1561, Hradec Králové 12, PSČ: 50012

IČO: 274 90 653, DIČ: CZ 274 90 653

 info@activeguide.cz

V Praze dne 8. 12. 2022

Objednávka

Dobrý den,

objednáváme u vás lyžařský kurz (ubytování a dopravu) dle přiložené nabídky a dohody pro 36 žáků, 1 platícího pedagoga a 3 pedagogy zdarma.

Mgr. Vít Vlasák
vedoucí zájezdu

Gymnázium, Praha 4, Písnická 760
IČO 60444916
Písnická 760
142 00 Praha 4

NABÍDKA

5-denní lyžování

Místo: Východní Tyrolsko, okolí města Lienz, u italských hranic. Střediska se rozkládají na svazích největšího rakouského pohoří Vysoké Taury v blízkosti nejvyšší hory Rakouska - Grossglockner (3798 m).

Střediska: Lyžovat můžete každý den v jiném středisku na celkem **310 km sjezdových tratí** ve střediscích Sillian, Zetttersfeld, Hochstein, St. Jakob, Mölltalský ledovec nebo Großglockner Skiareně Matrei – Kals

Ubytování: Hotel Sportland se nachází v městečku Huben uprostřed pohoří Vysoké Taury, 8 km od dolní stanice Großglockner Skiareny. V hotelu jsou společenské místnosti s různými společenskými hrami. K dispozici je lyžárna a sušárna. Ubytování je ve dvou až šestilůžkových pokojích s vlastním sociálním zařízením.

Termín: **2.1. - 8. 1. 2023 (odjezd 2. 1. ráno, návrat 8. 1. v brzkých ranních hodinách)**

Cena se skipasem pro celou oblast:

10 100,- Kč pro studenty nar. 2003 a mladší

13 850,- Kč dospělí

Cena se skipasem pro Lienz:

9 400,- Kč pro studenty nar. 2003 a mladší

13 850,- Kč dospělí

Cena zahrnuje: dopravu autobusem po celou dobu akce, ubytování na 5 nocí s polopenzí, skipas na 5 dní, na každých 11 studentů 1 učitel zdarma a 1 další za studentskou cenu, pojištění CK proti úpadku

Kontakt: CK Active Guide s.r.o.

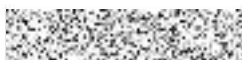

E-mail: Info@activeguide.cz