

Evidenční list, návrh změny stavby / projektové dokumentace - je podkladem pro změnu ceny díla dle smlouvy o dílo č. OZS/2022/21

Stavební akce:	„Bezbariérové úpravy interiéru objektu sady 5. května 42 (KCVJŠ Plzeň)“
----------------	---

Změna stavby / projektové dokumentace č.	ZL 8
--	-------------

Dotčená část stavby:	celý objekt
Název / označení změny:	doplnění elektroinstalace
Podklad pro změnu:	
Zápis ve stavebním deníku ze dne:	
Návrh pro změnu podal:	zhotovitel, objednatel
Dne:	

Zdůvodnění a popis změny:

Rozvody a koncové zařízení silnoproudé a slaboproudé instalace bylo uzpůsobeno aktuálním požadavkům na zajištění technického zabezpečení výuky.

Uvedené práce a dodávky nemění charakter veřejné zakázky. Vícepráce dle §222, odst.6

Vliv změny na termín dončení díla:		NE	
Vliv změny na cenu díla:	ANO		
Náklady na změnu celkem:		314 118,02	,- Kč bezDPH
přípočty celkem:		677 114,62	,- Kč bezDPH
odpočty celkem:		-362 996,60	,- Kč bezDPH

Přílohy: víceprací

zápisy ve SD

zápisy z KD /z projednání, porady/

ostatní (foto, výkresy)

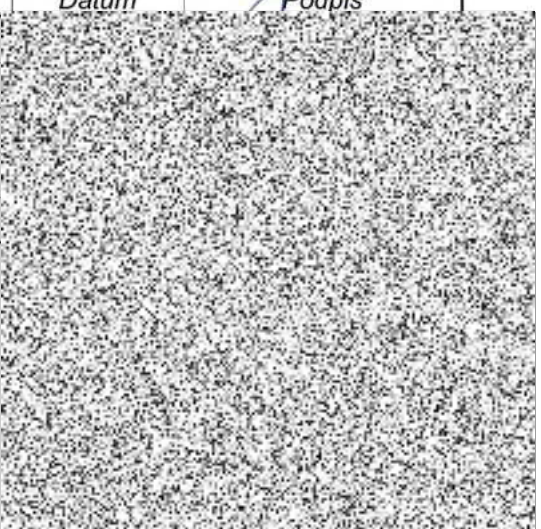
Za útvar / oddělení / firma	Jméno	Datum	Podpis
zhotovitel - Silba Elstav s.r.o.	Ing. Jan Jirka		
stvbyvedoucí	Michal Schmid		
projektant /AD/	Ing. Luboš Beneda		
objednatel:	Mgr. Lukáš Vlček		
Technický dozor stavebníka	Ing. Petr Černý		

KRYCÍ LIST SOUPISU PRACÍ

Stavba:

dodatek č.4 - Rekonstrukce interiérů budovy Sady 5.května 85/42, Plzeň

Objekt:

ZL8 - doplnění el. instalace

Soupis:

ZL8a - přípočty

KSO:

Místo:

CC-CZ:

Datum:



Zadavatel:

Krajské centrum vzdělávání a Jazyková škola

IČ:

49774191

DIČ:

CZ49774191

Zhotovitel:

Silba Elstav s.r.o.

IČ:

64358844

DIČ:

CZ64358844

Projektant:

IČ:

DIČ:

Zpracovatel:

IČ:

DIČ:

Poznámka:

Cena bez DPH

677 114,62

	Základ daně	Sazba daně	Výše daně
DPH základní	677 114,62	21,00%	142 194,07
DPH snížená	0,00	15,00%	0,00

Cena s DPH

v CZK

819 308,69

Projektant



Zpracovatel

Datum a podpis

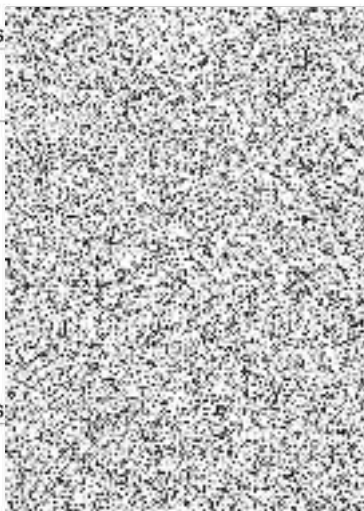

Datum a podpis:

Razítko

Objednavatel

Zhotovitel



Datum a podpis

Datum a podpis:

Razítko

SOUPIS PRACÍ

Stavba:

dodatek č. 4 - Rekonstrukce interiérů budovy Sady 5.května 85/42, Plzeň

Objekt:

ZL8 - doplnění el. instalace

Soupis:

ZL8a - přípočty

Místo:

Datum:



Zadavatel:

Krajské centrum vzdělávání a Jazyková škola

Projektant:

Zhotovitel:

Silba Elstav s.r.o.

Zpracovatel:

PČ	Typ	Kód	Popis	MJ	Množství	J.cena [CZK]	Cena celkem [CZK]
----	-----	-----	-------	----	----------	--------------	-------------------

Náklady soupisu celkem

677 114,62

D	HSV		Práce a dodávky HSV				14 330,00
D	6		Úpravy povrchů, podlahy a osazování výplní				2 200,00
1	K	612135101R	Hrubá výplň rýh ve stěnách maltou jakékoli šířky rýhy	m2	10,000	220,00	2 200,00
D	9		Ostatní konstrukce a práce, bourání				12 130,00
2	K	973046161	Vysekání kapes ve zdivu z betonu pro špalíky a krabice do 100x100x50 mm	kus	56,000	85,00	4 760,00
3	K	974031122	Vysekání rýh ve zdivu cihelném hl do 30 mm š do 70 mm	m	88,000	60,00	5 280,00
4	K	974031135	Vysekání rýh ve zdivu cihelném hl do 50 mm š do 200 mm	m	22,000	95,00	2 090,00
D	PSV		Práce a dodávky PSV				661 524,62
D	D1		Elektroinstalace - silnoproud Kuchyň chodba 1 NP				9 345,42
17	K	741112001	Montáž krabice zapuštěná plastová kruhová	kus	7,000	85,80	600,60
18	M	34571451	krabice pod omítku PVC přístrojová kruhová D 70mm hluboká	kus	7,000	34,20	239,40
12	K	741122016	Montáž kabel Cu bez ukončení uložený pod omítku plný kulatý 3x2,5 až 6 mm2 (např. CYKY)	m	89,000	35,00	3 115,00
13	M	34111036	kabel instalační jádro Cu plně izolace PVC plášť PVC 450/750V (CYKY) 3x2,5mm2	m	102,300	29,40	3 007,62
14	K	741313002	Montáž zásuvka (polo)zapuštěná bezšroubové připojení 2P+PE dvojí zapojení - průběžná se zapojením vodičů	kus	7,000	127,00	889,00
15	M	34555241	přístroj zásuvky zápusné jednonásobné, krytka s clonkami, bezšroubové svorky	kus	7,000	137,00	959,00
16	M	34539059	rámeček jednonásobný	kus	7,000	24,40	170,80
19	K	741320105	Montáž jističů jednopólových nn do 25 A ve skříně se zapojením vodičů	kus	1,000	178,00	178,00
20	M	35822124	jistič 1-pólový 16 A vypínací charakteristika C vypínací schopnost 10 kA	kus	1,000	186,00	186,00
D	D2		Elektroinstalace - silnoproud chodba 1 NP				5 114,00
26	K	741112001	Montáž krabice zapuštěná plastová kruhová	kus	4,000	85,80	343,20
27	M	34571451	krabice pod omítku PVC přístrojová kruhová D 70mm hluboká	kus	4,000	34,20	136,80
21	K	741122016	Montáž kabel Cu bez ukončení uložený pod omítku plný kulatý 3x2,5 až 6 mm2 (např. CYKY)	m	40,000	35,00	1 400,00
22	M	34111036	kabel instalační jádro Cu plně izolace PVC plášť PVC 450/750V (CYKY) 3x2,5mm2	m	46,000	29,40	1 352,40
VV			40*1,15 "Přepočtené kcefcien:em mnozství		46,000		
VV			Součet		46,000		
23	K	741313002	Montáž zásuvka (polo)zapuštěná bezšroubové připojení 2P+PE dvojí zapojení - průběžná se zapojením vodičů	kus	4,000	127,00	508,00
24	M	34555241	přístroj zásuvky zápusné jednonásobné, krytka s clonkami, bezšroubové svorky	kus	4,000	137,00	548,00

PČ	Typ	Kód	Popis	MJ	Množství	J.cena [CZK]	Cena celkem [CZK]
25	M	34539059	rámeček jednonásobný	kus	4,000	24,40	97,60
28	K	741320105	Montáž jističů jednopólových nn do 25 A ve skříni se zapojením vodičů	kus	2,000	178,00	356,00
29	M	35822124	jistič 1-pólový 16 A vypínací charakteristika C vypínací schopnost 10 kA	kus	2,000	186,00	372,00
D D3 Elektroinstalace - silnoproud kuchyň 3 NP							5 546,80
35	K	741112001	Montáž krabice zapuštěná plastová kruhová	kus	7,000	85,80	600,60
36	M	34571451	krabice pod omítku PVC přístrojová kruhová D 70mm hluboká	kus	7,000	34,20	239,40
30	K	741122016	Montáž kabel Cu bez ukončení uložený pod omítku plný kulatý 3x2,5 až 6 mm ² (např. CYKY)	m	39,000	35,00	1 365,00
31	M	34111036	kabel instalační jádro Cu plně izolace PVC plášť PVC 450/750V (CYKY) 3x2,5mm ²	m	45,000	29,40	1 323,00
32	K	741313002	Montáž zásuvka (polo)zapuštěná bezšroubové připojení 2P+PE dvoji zapojení - průběžná se zapojením vodičů	kus	7,000	127,00	889,00
33	M	34555241	přístroj zásuvky zápusťné jednonásobné, krytka s clonkami, bezšroubové svorky	kus	7,000	137,00	959,00
34	M	34539059	rámeček jednonásobný	kus	7,000	24,40	170,80
D D4 Elektroinstalace - silnoproud kuchyň 4 NP							10 871,00
42	K	741112001	Montáž krabice zapuštěná plastová kruhová	kus	14,000	85,80	1 201,20
43	M	34571451	krabice pod omítku PVC přístrojová kruhová D 70mm hluboká	kus	14,000	34,20	478,80
37	K	741122016	Montáž kabel Cu bez ukončení uložený pod omítku plný kulatý 3x2,5 až 6 mm ² (např. CYKY)	m	75,000	35,00	2 625,00
38	M	34111036	kabel instalační jádro Cu plně izolace PVC plášť PVC 450/750V (CYKY) 3x2,5mm ²	m	86,000	29,40	2 528,40
39	K	741313002	Montáž zásuvka (polo)zapuštěná bezšroubové připojení 2P+PE dvoji zapojení - průběžná se zapojením vodičů	kus	14,000	127,00	1 778,00
40	M	34555241	přístroj zásuvky zápusťné jednonásobné, krytka s clonkami, bezšroubové svorky	kus	14,000	137,00	1 918,00
41	M	34539059	rámeček jednonásobný	kus	14,000	24,40	341,60
D D5 Elektroinstalace - silnoproud přemístění vypínaču 4 NP							2 122,00
44	K	741112001	Montáž krabice zapuštěná plastová kruhová	kus	12,000	85,80	1 029,60
45	M	34571451	krabice pod omítku PVC přístrojová kruhová D 70mm hluboká	kus	12,000	34,20	410,40
46	K	762295001RE	Podružný materiál šrouby sádra	ks	1,000	682,00	682,00
D M22 Strukturovaná kabeláž - montáž							72 465,80
58	K	22 011 0346	popiska rozvaděče, zásuvky, patch panelu	ks	8,000	19,80	158,40
Poznámka k položce: Poznámka k položce: Poznámka k položce: Popis 90 ks zásuvek SKS, rozvodnice, komponentů SKS, naipení štítků=200 ks							
65	K	22 011 0346	popiska rozvaděče, zásuvky, patch panelu	ks	10,000	19,80	198,00
Poznámka k položce: Poznámka k položce: Poznámka k položce: Popis 90 ks zásuvek SKS, rozvodnice, komponentů SKS, naipení štítků=200 ks							
72	K	22 011 0346	popiska rozvaděče, zásuvky, patch panelu	ks	16,000	19,80	316,80
Poznámka k položce: Poznámka k položce: Poznámka k položce: Popis 90 ks zásuvek SKS, rozvodnice, komponentů SKS, naipení štítků=200 ks							
59	K	22 011 1431	měření metalické kabeláže (cat.6), měř. protokol	4P	8,000	97,90	783,20
Poznámka k položce: Poznámka k položce: Poznámka k položce: ukončení 120 ks SKS - 15x IP Komunikátor = 135 ks							
66	K	22 011 1431	měření metalické kabeláže (cat.6), měř. protokol	4P	10,000	97,90	979,00
Poznámka k položce: Poznámka k položce: Poznámka k položce: ukončení 120 ks SKS - 15x IP Komunikátor = 135 ks							
73	K	22 011 1431	měření metalické kabeláže (cat.6), měř. protokol	4P	16,000	97,90	1 566,40
Poznámka k položce: Poznámka k položce: Poznámka k položce: ukončení 120 ks SKS - 15x IP Komunikátor = 135 ks							

PČ	Typ	Kód	Popis	MJ	Množství	J.cena [CZK]	Cena celkem [CZK]
60	K	22 0300 201	připojení kabelu 4P na patch panel	ks	8,000	104,50	836,00
	P		Poznámka k položce: Poznámka k položce: Poznámka k položce: ukončení 120 ks SKS + 15x IP Komunikátor = 135 ks				
67	K	22 0300 201	připojení kabelu 4P na patch panel	ks	10,000	104,50	1 045,00
	P		Poznámka k položce: Poznámka k položce: Poznámka k položce: ukončení 120 ks SKS + 15x IP Komunikátor = 135 ks				
74	K	22 0300 201	připojení kabelu 4P na patch panel	ks	16,000	104,50	1 672,00
	P		Poznámka k položce: Poznámka k položce: Poznámka k položce: ukončení 120 ks SKS + 15x IP Komunikátor = 135 ks				
56	K	220280201	stíněný kabel CAT 6 STP, 4x2x0,5 s PVC pláštěm, kroucený s PVC křížem a Cu žilami	m	60,000	30,80	1 848,00
	P		Poznámka k položce: Poznámka k položce: Poznámka k položce: V 1.PP - 660 + 1.NP - 1430 + 2.NP - 1350 + 3.NP - 1350 - 4.NP - 1520 + 5.NP - 100 = 6410 m				
61	K	220280201	stíněný kabel CAT 6 STP, 4x2x0,5 s PVC pláštěm, kroucený s PVC křížem a Cu žilami	m	440,000	30,80	13 552,00
	P		Poznámka k položce: Poznámka k položce: Poznámka k položce: V 1.PP - 660 + 1.NP - 1430 + 2.NP - 1350 + 3.NP - 1350 - 4.NP - 1520 + 5.NP - 100 = 6410 m				
68	K	220280201	stíněný kabel CAT 6 STP, 4x2x0,5 s PVC pláštěm, kroucený s PVC křížem a Cu žilami	m	500,000	30,80	15 400,00
	P		Poznámka k položce: Poznámka k položce: Poznámka k položce: V 1.PP - 660 + 1.NP - 1430 + 2.NP - 1350 + 3.NP - 1350 - 4.NP - 1520 + 5.NP - 100 = 6410 m				
75	K	220280201	stíněný kabel CAT 6 STP, 4x2x0,5 s PVC pláštěm, kroucený s PVC křížem a Cu žilami	m	810,000	30,80	24 948,00
	P		Poznámka k položce: Poznámka k položce: Poznámka k položce: V 1.PP - 660 + 1.NP - 1430 + 2.NP - 1350 + 3.NP - 1350 - 4.NP - 1520 + 5.NP - 100 = 6410 m				
62	K	220290002	Zásuvka datová 2xRJ 45 Cat.6 STP kompletní vč.rámečku, krabice	ks	8,000	269,50	2 156,00
	P		Poznámka k položce: Poznámka k položce: Poznámka k položce: V 1.PP 2 ks + 1.NP - 8 ks + 2.NP - 8 ks + 3.NP - 8 ks + 4.NP - 9 ks + 5.NP - 1 ks = 36 ks Poznámka k položce: Poznámka k položce: instalace u vstupu do objektu = 1 ks				
69	K	220290002	Zásuvka datová 2xRJ 45 Cat.6 STP kompletní vč.rámečku, krabice	ks	10,000	269,50	2 695,00
	P		Poznámka k položce: Poznámka k položce: Poznámka k položce: V 1.PP 2 ks + 1.NP - 8 ks + 2.NP - 8 ks + 3.NP - 8 ks + 4.NP - 9 ks + 5.NP - 1 ks = 36 ks Poznámka k položce: Poznámka k položce: instalace u vstupu do objektu = 1 ks				
76	K	220290002	Zásuvka datová 2xRJ 45 Cat.6 STP kompletní vč.rámečku, krabice	ks	16,000	269,50	4 312,00
	P		Poznámka k položce: Poznámka k položce: Poznámka k položce: V 1.PP 2 ks + 1.NP - 8 ks + 2.NP - 8 ks + 3.NP - 8 ks + 4.NP - 9 ks + 5.NP - 1 ks = 36 ks Poznámka k položce: Poznámka k položce: instalace u vstupu do objektu = 1 ks				
D	M22-1-1		Strukturovaná kabeláž - dodávka				62 460,20
57	M	M22-1-2	stíněný kabel CAT 6 STP, 4x2x0,5 s PVC pláštěm, kroucený s PVC křížem a Cu žilami, bezhalogenový LSOH Dca-s1,d2,a1	m	60,000	20,90	1 254,00
63	M	M22-1-1.1	Zásuvka datová 1xRJ 45 Cat.6a SSTP kompletní vč.rámečku, krabice	ks	8,000	684,20	5 473,60
64	M	M22-1-2	stíněný kabel CAT 6 STP, 4x2x0,5 s PVC pláštěm, kroucený s PVC křížem a Cu žilami, bezhalogenový LSOH Dca-s1,d2,a1	m	440,000	20,90	9 196,00
70	M	M22-1-1.1	Zásuvka datová 1xRJ 45 Cat.6a SSTP kompletní vč.rámečku, krabice	ks	10,000	684,20	6 842,00
71	M	M22-1-2	stíněný kabel CAT 6 STP, 4x2x0,5 s PVC pláštěm, kroucený s PVC křížem a Cu žilami, bezhalogenový LSOH Dca-s1,d2,a1	m	500,000	20,90	10 450,00
77	M	M22-1-1.1	Zásuvka datová 1xRJ 45 Cat.6a SSTP kompletní vč.rámečku, krabice	ks	18,000	684,20	12 315,60

PČ	Typ	Kód	Popis	MJ	Množství	J.cena [CZK]	Cena celkem [CZK]
78	M	M22-1-2	stíněný kabel CAT 6 STP, 4x2x0,5 s PVC pláštěm, kroucený s PVC křížem a Cu žilami, bezhalogenový LSOH Dca-s1,d2,a1	m	810,000	20,90	16 929,00
D 741			Elektroinstalace - silnoproud				493 599,40
10	K	741112001	Montáž krabice zapuštěná plastová kruhová	kus	12,000	85,80	1 029,60
11	M	34571451	krabice pod omítku PVC přístrojová kruhová D 70mm hluboká	kus	12,000	34,20	410,40
5	K	741122016	Montáž kabel Cu bez ukončení uložený pod omítku plný kulatý 3x2,5 až 6 mm ² (např. CYKY)	m	60,000	35,00	2 100,00
6	M	34111036	kabel instalační jádro Cu plně izolace PVC plášť PVC 450/750V (CYKY) 3x2,5mm ²	m	69,000	29,40	2 028,60
	VV		60*1,15 "Přepočtené koeficientem množství"		69,000		
	VV		Součet		69,000		
7	K	741313002	Montáž zásuvka (polo)zapuštěná bezšroubové připojení 2P+PE dvojí zapojení - průběžná se zapojením vodičů	kus	12,000	127,00	1 524,00
8	M	34555241	přístroj zásuvky zápusťné jednonásobné, krytka s clonkami, bezšroubové svorky	kus	12,000	137,00	1 644,00
9	M	34539059	rámeček jednonásobný	kus	12,000	24,40	292,80
48	M	2CH	Svitidlo LED RENY bílé 4000k průměr svítidla 1000mm	ks	18,000	14 916,00	268 488,00
49	M	2CH.1	Úprava světelného toku-snížení na požadovanou hodnotu	ks	18,000	1 250,00	22 500,00
50	M	2Z CH závěs	Sada pro zavěšení svítidla Remy 153W	ks	6,000	445,00	2 670,00
51	M	2N CH	Remy 60W bílé 4000K - průměr svítidla 600 mm	ks	3,000	4 296,00	12 888,00
52	M	NS 5	NS stropní svítidlo NR-QV-100L	ks	34,000	2 329,00	79 186,00
53	M	NS hydrant	NS nástěnné NR-F-200L na hydrantem	ks	5,000	1 754,00	8 770,00
54	M	NS 6	NS nástěnné NR-F-80L	ks	13,000	980,00	12 740,00
55	M	2N CH	Remy 60W bílé 4000K - průměr svítidla 600 mm	ks	18,000	4 296,00	77 328,00
D HZS			Hodinové zúčtovací sazby				1 260,00
47	K	HZS2231	Hodinová zúčtovací sazba elektrikář elektroinstalace úprava a dopojení stávajících rozvaděčů	hod	3,000	420,00	1 260,00

KRYCÍ LIST SOUPISU PRACÍ

Stavba:

dodatek č.4 - Rekonstrukce interiérů budovy Sady 5.května 85/42, Plzeň

Objekt:

ZL8 - doplnění el. instalace

Soupis:

ZL8b - odečty

KSO:

Místo:

CC-CZ:

Datum:



Zadavatel:

Krajské centrum vzdělávání a Jazyková škola

IČ:

49774191

DIČ:

CZ49774191

Zhotovitel:

Silba Elstav s.r.o.

IČ:

64358844

DIČ:

CZ64358844

Projektant:

IČ:

DIČ:

Zpracovatel:

IČ:

DIČ:

Poznámka:

Cena bez DPH

-362 996,60

	Základ daně	Sazba daně	Výše daně
DPH základní	-362 996,60	21,00%	-76 229,29
DPH snížená	0,00	15,00%	0,00

Cena s DPH

v CZK

-439 225,89

Projektant



Zpracovatel

Datum a podpis:

Razítko

Datum a podpis:

Razítko

Objednavatel

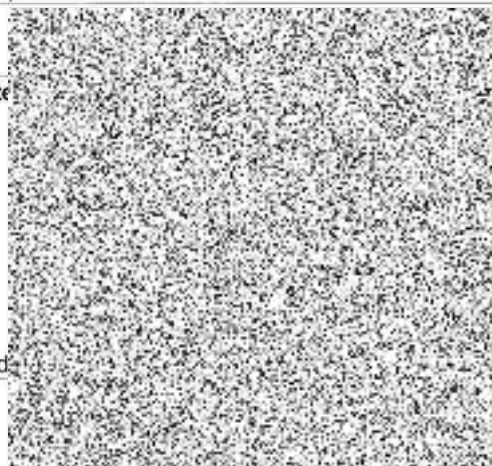

Zhotovitel



Datum a podpis:

Datum a podpis:

Razítko

SOUPIS PRACÍ

Stavba:

dodatek č.4 - Rekonstrukce interiérů budovy Sady 5.května 85/42, Plzeň

Objekt:

ZL8 - doplnění el. instalace

Soupis:

ZL8b - odečty

Místo:

Datum:



Zadavatel: Krajské centrum vzdělávání a Jazyková škola

Projektant:

Zhotovitel: Silba Elstav s.r.o.

Zpracovatel:

PČ	Typ	Kód	Popis	MJ	Množství	J.cena [CZK]	Cena celkem [CZK]
----	-----	-----	-------	----	----------	--------------	-------------------

Náklady soupisu celkem

-362 996,60

D PSV Práce a dodávky PSV -362 996,60

D M22 Strukturovaná kabeláž - montáž -9 516,10

1	K	22 011 0346	popiska rozvaděče, zásuvky, patch panelu	ks	-3,000	19,80	-59,40
---	---	-------------	--	----	--------	-------	--------

P
Poznámka k položce:
Poznámka k položce: Poznámka k položce: Popis 90 ks zásuvek SKS, rozvaděče, komponentů SKS, napájecí štíty=200 ks

2	K	22 011 1431	měření metalické kabeláže (cat.6), měř. protokol	4P	-3,000	97,90	-293,70
---	---	-------------	--	----	--------	-------	---------

P
Poznámka k položce:
Poznámka k položce: Poznámka k položce: ukončení 120 ks SKS + 15x IP Komunikátor = 135 ks

3	K	22 0300 201	připojení kabelu 4P na patch panel	ks	-3,000	104,50	-313,50
---	---	-------------	------------------------------------	----	--------	--------	---------

P
Poznámka k položce:
Poznámka k položce: Poznámka k položce: ukončení 120 ks SKS + 15x IP Komunikátor = 135 ks

4	K	220290002	Zásuvka datová 2xRJ 45 Cat.6 STP kompletní vč.rámečku, krabice	ks	-1,000	269,50	-269,50
---	---	-----------	--	----	--------	--------	---------

P
Poznámka k položce:
Poznámka k položce: Poznámka k položce: V 1.PP 2 ks - 1.NP - 8 ks - 2.NP - 8 ks + 3.NP - 8 ks + 4.NP - 9 ks + 5.NP - 1 ks = 36 ks
Poznámka k položce: Poznámka k položce: instalace u vstupu do objektu = 1 ks

5	K	M22-1-84	IP intercom - HandSfree sada - barevný monitor + 4 x tlačítko	ks	-1,000	715,00	-715,00
---	---	----------	---	----	--------	--------	---------

P
Poznámka k položce:
Poznámka k položce: Poznámka k položce: Dle půdorysných plánů - Vrátnice + kabinety + kanceláře = 14 ks

6	K	M22-1-84	IP intercom - HandSfree sada - barevný monitor + 4 x tlačítko	ks	-4,000	715,00	-2 860,00
---	---	----------	---	----	--------	--------	-----------

P
Poznámka k položce:
Poznámka k položce: Poznámka k položce: Dle půdorysných plánů - Vrátnice + kabinety + kanceláře = 14 ks

7	K	M22-1-84	IP intercom - HandSfree sada - barevný monitor + 4 x tlačítko	ks	-3,000	715,00	-2 145,00
---	---	----------	---	----	--------	--------	-----------

P
Poznámka k položce:
Poznámka k položce: Poznámka k položce: Dle půdorysných plánů - Vrátnice + kabinety + kanceláře = 14 ks

8	K	M22-1-84	IP intercom - HandSfree sada - barevný monitor + 4 x tlačítko	ks	-4,000	715,00	-2 860,00
---	---	----------	---	----	--------	--------	-----------

P
Poznámka k položce:
Poznámka k položce: Poznámka k položce: Dle půdorysných plánů - Vrátnice + kabinety + kanceláře = 14 ks

D M22-1-1 Strukturovaná kabeláž - dodávka -113 030,50

9	M	M22-1-1	Zásuvka datová 2xRJ 45 Cat.6a SSTP kompletní vč.rámečku, krabice	ks	-1,000	830,50	-830,50
---	---	---------	--	----	--------	--------	---------

10	M	M22-1-42	IP intercom - HandSfree sada - barevný monitor + 4 x tlačítko	ks	-1,000	9 350,00	-9 350,00
----	---	----------	---	----	--------	----------	-----------

11	M	M22-1-42	IP intercom - HandSfree sada - barevný monitor + 4 x tlačítko	ks	-4,000	9 350,00	-37 400,00
----	---	----------	---	----	--------	----------	------------

12	M	M22-1-42	IP intercom - HandSfree sada - barevný monitor + 4 x tlačítko	ks	-3,000	9 350,00	-28 050,00
----	---	----------	---	----	--------	----------	------------

13	M	M22-1-42	IP intercom - HandSfree sada - barevný monitor + 4 x tlačítko	ks	-4,000	9 350,00	-37 400,00
----	---	----------	---	----	--------	----------	------------

PČ	Typ	Kód	Popis	MJ	Množství	J.cena [CZK]	Cena celkem [CZK]
D		741	Elektroinstalace - silnoproud				-240 450,00
14	K	742110202R	Montáž podlahových krabic do mazaniny	kus	-2,000	1 880,00	-3 760,00
15	M	5621MK	Podlahová krabice 4 x zásuvka 230v 4x PS	ks	-2,000	4 800,00	-9 600,00
16	M	48LED	Svítilno LED 43W/4000K/5000lm CRI80	ks	-21,000	3 560,00	-74 760,00
17	M	13NLED	Nozové svítidlo LED 1,3W 230V 1hod corridor area	ks	-34,000	1 985,00	-67 490,00
18	M	1NLED	Nouzové svítidlo 1W/110lm 1h IP 65	ks	-18,000	980,00	-17 640,00
19	M	48LED	Svítilno LED 43W/4000K/5000lm CRI80	ks	-18,000	3 560,00	-64 080,00
20	M	458Za	stropní závěs 1 m	ks	-6,000	520,00	-3 120,00