

Evidenční list, návrh změny stavby / projektové dokumentace - je podkladem pro změnu ceny díla dle smlouvy o dílo č. OZS/2022/21

Stavební akce:	„Bezbariérové úpravy interiéru objektu sady 5. května 42 (KCVJŠ Plzeň)“
----------------	-------------------------------------------------------------------------

Změna stavby / projektové dokumentace č.	ZL 7
------------------------------------------	------

Dotčená část stavby:	celý objekt
Název / označení změny:	stavební práce - neuznatelná část
Podklad pro změnu:	
Zápis ve stavebním deníku ze dne:	
Návrh pro změnu podal:	zhotovitel, objednatel
Dne:	

Zdůvodnění a popis změny:
 Změny specifikované v tomto změnovém listu jsou důsledkem interakce mezi navrženými bezbariérovými úpravami a požadavky provozovatele na řešení a provedení interiéru budovy s ohledem na zajištění co nejkvalitnějších technických a provozních podmínek pro výuku. Doplnění historické dlažby v chodbě 1.PP logicky navazuje na renesanci choden v celém objektu školy. Sanační a hydroizolační úpravy reagují na zjištěný stav odhalených konstrukcí a zajištění jejich funkčnosti.

Uvedené práce a dodávky nemění charakter veřejné zakázky. Vícepráce dle §222, odst.6

Vliv změny na termín dokončení díla:		NE
Vliv změny na cenu díla:	ANO	
Náklady na změnu celkem:		941 739,76 ,- Kč bezDPH
přípočty celkem:		1 635 997,50 ,- Kč bezDPH
odpočty celkem:		-694 257,74 ,- Kč bezDPH

Přílohy: víceprací
 zápisy ve SD
 zápisy z KD /z projednání, porady/
 ostatní (foto, výkresy)

Za útvar / oddělení / firma	Jméno	Datum	Podpis
zhotovitel - Silba Elstav s.r.o.	Ing. Jan Jirka		
stavbyvedoucí	Michal Schmid		
projektant /AD/	Ing. Luboš Beneda		
objednatel:	Mgr. Lukáš Vlček		
technický dozor stavebníka	Ing. Petr Černý		

KRYCÍ LIST SOUPISU PRACÍ

Stavba:

 dodatek č.4 - Rekonstrukce interiérů budovy Sady 5.května 85/42, Plzeň

Objekt:

 ZL7 - neuznatelné náklady

Soupis:

ZL7a - přípočty

KSO:

Místo:

Zadavatel:

 Krajské centrum vzdělávání a Jazyková škola

Zhotovitel:

 Silba Elstav s.r.o.

Projektant:

Zpracovatel:

Poznámka:

CC-CZ:

Datum:



IČ:

49774191

DIČ:

CZ49774191

IČ:

64358844

DIČ:

CZ64358844

IČ:

DIČ:

IČ:

DIČ:

Cena bez DPH

1 635 997,50

	Základ daně	Sazba daně	Výše daně
DPH základní	1 635 997,50	21,00%	343 559,48
snížená	0,00	15,00%	0,00

Cena s DPH

v CZK

1 979 556,98

Projektant

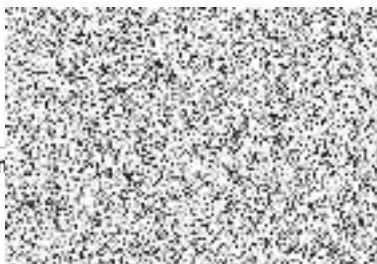

Zpracovatel

Datum a podpis:

Razítko

Datum a podpis:

Razítko

Objednavatel

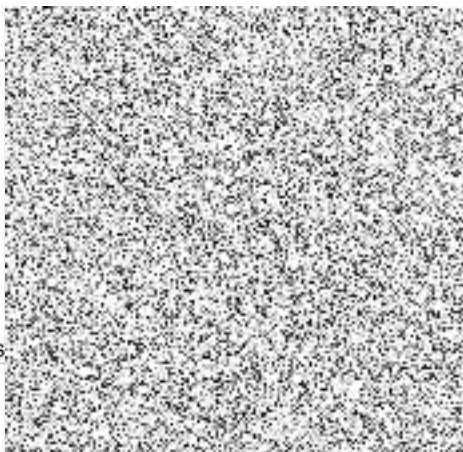

Zhotovitel



Datum a podpis:

Datum a podpis:

Razítko

SOUPIS PRACÍ

Stavba:

dodatek č.4 - Rekonstrukce interiérů budovy Sady 5.května 85/42, Plzeň

Objekt:

ZL7 - neuznatelné náklady

Soupis:

ZL7a - přípočty

Místo:

Datum:



Zadavatel: Krajské centrum vzdělávání a Jazyková škola

Projektant:

Zhotovitel: Silba Elstav s.r.o.

Zpracovatel:

PČ	Typ	Kód	Popis	MJ	Množství	J.cena [CZK]	Cena celkem [CZK]
----	-----	-----	-------	----	----------	--------------	-------------------

Náklady soupisu celkem

1 635 997,50

D 000 1.pp 45 171,71

D 00b přípočty 45 171,71

3	K	763131451	Podhled ze sádrokartonových desek dvouvrstvá zavěšená spodní konstrukce z ocelových profilů CD, UD jednoduše opláštěná deskou impregnovanou H2, tl. 12,5 mm, bez izolace	m2	45,570	922,00	42 015,54
4	K	784111003	Oprášení (ometení) podkladu v místnostech výšky přes 3,80 do 5,00 m	m2	45,570	6,16	280,71
5	K	784181103	Penetrace podkladu jednonásobná základní akrylátová bezbarvá v místnostech výšky přes 3,80 do 5,00 m	m2	45,570	19,20	871,94
6	K	784221103	Malby z malířských směsí otěruvzdorných za sucha dvojnásobné, bílé za sucha otěruvzdorné dobře v místnostech výšky přes 3,80 do 5,00 m	m2	45,570	43,90	2 000,52

D 001 1.np 160 079,87

D 001b přípočty 68 649,37

11	K	763.1R	příplatek za dřevodekor lamelových podhledů	ks	1,000	50 000,00	50 000,00
7	K	763131451	Podhled ze sádrokartonových desek dvouvrstvá zavěšená spodní konstrukce z ocelových profilů CD, UD jednoduše opláštěná deskou impregnovanou H2, tl. 12,5 mm, bez izolace	m2	12,770	922,00	11 773,94
8	K	784111003	Oprášení (ometení) podkladu v místnostech výšky přes 3,80 do 5,00 m	m2	99,270	6,16	611,50
	vv		86,5+12,77		99,270		
9	K	784181103	Penetrace podkladu jednonásobná základní akrylátová bezbarvá v místnostech výšky přes 3,80 do 5,00 m	m2	99,270	19,20	1 905,98
10	K	784221103	Malby z malířských směsí otěruvzdorných za sucha dvojnásobné, bílé za sucha otěruvzdorné dobře v místnostech výšky přes 3,80 do 5,00 m	m2	99,270	43,90	4 357,95

D 001b2 1.np 91 430,50

12	K	763131431	Podhled ze sádrokartonových desek dvouvrstvá zavěšená spodní konstrukce z ocelových profilů CD, UD jednoduše opláštěná deskou protipožární DF, tl. 12,5 mm, bez izolace, REI do 90	m2	86,500	907,00	78 455,50
	vv		m105				
	vv		86,5		86,500		
	vv		Součet		86,500		
13	K	766421811	Demontáž obložení podhledů panely, plochy do 1,5 m2	m2	86,500	150,00	12 975,00
	vv		m105				
	vv		86,5		86,500		

D 002 2.np 42 217,76

D 002b přípočty 42 217,76

PČ	Typ	Kód	Popis	MJ	Množství	J.cena [CZK]	Cena celkem [CZK]
14	K	763131451	Podhled ze sádrokartonových desek dvouvrstvá zavěšená spodní konstrukce z ocelových profilů CD, UD jednoduše opláštěná deskou impregnovanou H2, tl. 12,5 mm, bez izolace	m2	42,590	922,00	39 267,98
15	K	784111003	Oprášení (ometení) podkladu v místnostech výšky přes 3,80 do 5,00 m	m2	42,590	6,16	262,35
16	K	784181103	Penetrace podkladu jednonásobná základní akrylátová bezbarvá v místnostech výšky přes 3,80 do 5,00 m	m2	42,590	19,20	817,73
17	K	784221103	Malby z mališských směsí otěruvzdorných za sucha dvojnásobné, bílé za sucha otěruvzdorné dobře v místnostech výšky přes 3,80 do 5,00 m	m2	42,590	43,90	1 869,70

D 003 3.np 41 791,52

D 003b přípočty 41 791,52

18	K	763131451	Podhled ze sádrokartonových desek dvouvrstvá zavěšená spodní konstrukce z ocelových profilů CD, UD jednoduše opláštěná deskou impregnovanou H2, tl. 12,5 mm, bez izolace	m2	42,160	922,00	38 871,52
19	K	784111003	Oprášení (ometení) podkladu v místnostech výšky přes 3,80 do 5,00 m	m2	42,160	6,16	259,71
20	K	784181103	Penetrace podkladu jednonásobná základní akrylátová bezbarvá v místnostech výšky přes 3,80 do 5,00 m	m2	42,160	19,20	809,47
21	K	784221103	Malby z mališských směsí otěruvzdorných za sucha dvojnásobné, bílé za sucha otěruvzdorné dobře v místnostech výšky přes 3,80 do 5,00 m	m2	42,160	43,90	1 850,82

D 004 4.np 33 296,42

D 004b přípočty 33 296,42

22	K	763131451	Podhled ze sádrokartonových desek dvouvrstvá zavěšená spodní konstrukce z ocelových profilů CD, UD jednoduše opláštěná deskou impregnovanou H2, tl. 12,5 mm, bez izolace	m2	33,590	922,00	30 969,98
23	K	784111003	Oprášení (ometení) podkladu v místnostech výšky přes 3,80 do 5,00 m	m2	33,590	6,16	206,91
24	K	784181103	Penetrace podkladu jednonásobná základní akrylátová bezbarvá v místnostech výšky přes 3,80 do 5,00 m	m2	33,590	19,20	644,93
25	K	784221103	Malby z mališských směsí otěruvzdorných za sucha dvojnásobné, bílé za sucha otěruvzdorné dobře v místnostech výšky přes 3,80 do 5,00 m	m2	33,590	43,90	1 474,60

D 999 práce navíc SOD 44 505,10

D 005b přípočty půda 44 505,10

26	K	763131431	Podhled ze sádrokartonových desek dvouvrstvá zavěšená spodní konstrukce z ocelových profilů CD, UD jednoduše opláštěná deskou protipožární DF, tl. 12,5 mm, bez izolace, REI do 90	m2	32,220	907,00	29 223,54
	vv		m502,501				
	vv		6,5+6,5		13,000		
	vv		m101,102				
	vv		(3,1*3,1)*2		19,220		
	vv		Součet		32,220		

27	K	763172452	Montáž dveří pro konstrukce ze sádrokartonových desek revizních protipožárních pro podhledy velikost (šxv) 300 x 300 mm	kus	2,000	595,00	1 190,00
28	M	59030760	dvířka revizní protipožární pro stěny a podhledy EI 60 300x300 mm	kus	2,000	5 930,00	11 860,00
29	K	784111003	Oprášení (ometení) podkladu v místnostech výšky přes 3,80 do 5,00 m	m2	32,220	6,16	198,48
30	K	784181103	Penetrace podkladu jednonásobná základní akrylátová bezbarvá v místnostech výšky přes 3,80 do 5,00 m	m2	32,220	19,20	618,62
31	K	784221103	Malby z mališských směsí otěruvzdorných za sucha dvojnásobné, bílé za sucha otěruvzdorné dobře v místnostech výšky přes 3,80 do 5,00 m	m2	32,220	43,90	1 414,46

D b přípočty 5 233,80

PČ	Typ	Kód	Popis	MJ	Množství	J.cena [CZK]	Cena celkem [CZK]
1	K	310239211	Zazdívka otvorů ve zdivu nadzákladovém cihlami pálenými plochy přes 1 m2 do 4 m2 na maltu vápenocementovou	m3	0,366	7 150,00	2 616,90
	vv		0,34*2,15*0,5		0,366		
2	K	310239211	Zazdívka otvorů ve zdivu nadzákladovém cihlami pálenými plochy přes 1 m2 do 4 m2 na maltu vápenocementovou	m3	0,366	7 150,00	2 616,90
	vv		0,34*2,15*0,5		0,366		
D HSV Práce a dodávky HSV							114 659,35
D 3 Svislé a kompletní konstrukce							24 000,00
36	K	319202113	Dodatečná izolace zdiva injektáží nízkotlakou metodou sílikonovou mikroemulzí, tloušťka zdiva přes 300 do 450 mm	m	9,600	2 500,00	24 000,00
	vv		6,4+1,6+1,6		9,600		
D 4 Vodorovné konstrukce							5 054,00
82	K	413231221	Zazdívka zhlaví stropních trámů nebo válcovaných nosníků pálenými cihlami trámů, průřezu přes 0,02 do 0,04 m2	kus	14,000	361,00	5 054,00
	vv		7*2		14,000		
D 6 Úpravy povrchů, podlahy a osazování výplní							31 734,00
37	K	612131151	Sanační postřik vnitřních omítaných ploch vápenocementový nanášený ručně celoplošně stěn	m2	24,000	118,00	2 832,00
	vv		(6,4+1,6+1,6)*2,5		24,000		
38	K	612325131	Omítka sanační vnitřních ploch jádrová tloušťka do 15 mm nanášená ručně svislých konstrukcí stěn	m2	24,000	454,00	10 896,00
56	K	612325301	Vápenocementová omítka ostění nebo nadpraží hladká	m2	3,000	886,00	2 658,00
39	K	612328131	Potažení vnitřních ploch sanačním štukem tloušťka do 3 mm svislých konstrukcí stěn	m2	24,000	190,00	4 560,00
57	K	619995001	Začistění omítek (s dodáním hmot) kolem oken, dveří, podlah, obkladů apod.	m	26,080	225,00	5 868,00
	vv		(2,02+4,5)*2*2		26,080		
47	K	642942111	Osazování zárubní nebo rámu kovových dveřních lisovaných nebo z uhlíků bez dveřních křídel na cementovou maltu, plochy otvoru do 2,5 m2	kus	2,000	350,00	700,00
48	M	55331487	zároveň jednokřídlá ocelová pro zdění tl stěny 110-150mm rozměru 800/1970, 2100mm	kus	2,000	2 110,00	4 220,00
D 9 Ostatní konstrukce a práce, bourání							41 570,00
58	K	967041112	Přisekání (špicování) rovných ostění v betonu po hrubém vybourání otvorů bez odstupu	m2	3,000	1 000,00	3 000,00
	vv		2*1,5		3,000		
83	K	977151124	Jádrové vrty diamantovými korunkami do stavebních materiálů (železobetonu, betonu, cihel, obkladů, dlažeb, kamene) průměru přes 150 do 180 mm	m	7,000	5 510,00	38 570,00
	vv		7*1		7,000		
D 997 Přesun sutě							10 275,54
84	K	997013158	Vnitrostaveništní doprava sutí a vybouraných hmot vodorovně do 50 m svisle s omezením mechanizace pro budovy a haly výšky přes 24 do 27 m	t	0,392	1 960,00	768,32
100	K	997013158	Vnitrostaveništní doprava sutí a vybouraných hmot vodorovně do 50 m svisle s omezením mechanizace pro budovy a haly výšky přes 24 do 27 m	t	2,201	1 960,00	4 313,96
85	K	997013501	Odvoz sutí a vybouraných hmot na skládku nebo meziskládku se složením, na vzdálenost do 1 km	t	0,392	324,00	127,01
101	K	997013501	Odvoz sutí a vybouraných hmot na skládku nebo meziskládku se složením, na vzdálenost do 1 km	t	2,201	324,00	713,12
86	K	997013509	Odvoz sutí a vybouraných hmot na skládku nebo meziskládku se složením, na vzdálenost Příplatek k ceně za každý další i započatý 1 km přes 1 km	t	5,488	14,20	77,93
	vv		0,392*14		5,488		

PČ	Typ	Kód	Popis	MJ	Množství	J.cena [CZK]	Cena celkem [CZK]
102	K	997013509	Odvoz suti a vybouraných hmot na skládku nebo meziskládku se složením, na vzdálenost Příplatek k ceně za každý další i započatý 1 km přes 1 km	t	30,814	14,20	437,56
	vv		2,201*11		30,814		
87	K	997013631	Poplatek za uložení stavebního odpadu na skládce (skládkovně) smíšeného stavebního a demoličního zatříděného do Katalogu odpadů pod kódem 17 09 04	t	0,392	1 480,00	580,16
103	K	997013631	Poplatek za uložení stavebního odpadu na skládce (skládkovně) smíšeného stavebního a demoličního zatříděného do Katalogu odpadů pod kódem 17 09 04	t	2,201	1 480,00	3 257,48
D 998 Přesun hmot							2 025,81
40	K	998017003	Přesun hmot pro budovy občanské výstavby, bydlení, výrobu a služby s omezením mechanizace vodorovná dopravní vzdálenost do 100 m pro budovy s jakoukoliv nosnou konstrukcí výšky přes 12 do 24 m	t	0,684	1 230,00	841,32
88	K	998017003	Přesun hmot pro budovy občanské výstavby, bydlení, výrobu a služby s omezením mechanizace vodorovná dopravní vzdálenost do 100 m pro budovy s jakoukoliv nosnou konstrukcí výšky přes 12 do 24 m	t	0,963	1 230,00	1 184,49
D a přípočty							1 087 331,97
D PSV Práce a dodávky PSV							1 087 331,97
D 725 Zdravotnicka - zařizovací předměty							91 429,00
71	K	725.11R	D+M WC stěška - upevnění na zeď	ks	19,000	807,00	15 333,00
72	K	725.12R	D+M zásobník na toal.papír 3role	ks	19,000	768,00	14 592,00
68	K	725.3R	D+M odpadkový koš	ks	13,000	1 350,00	17 550,00
69	K	725.6R	D+M zásobník na papírové ručníky	ks	10,000	1 203,00	12 030,00
70	K	725.8R	D+M držák toaletního papíru	ks	19,000	550,00	10 450,00
63	K	725241111	Sprchové vaničky akrylátové čtvercové 800x800 mm	soubor	1,000	6 920,00	6 920,00
64	K	725244522	Sprchové dveře a zástěny zástěny sprchové rohové čtvercové/obdélníkové rámové se skleněnou výplní tl. 4 a 5 mm dveře posuvné dvoudílné, vstup z rohu, na vaničku 800x800 mm	soubor	1,000	12 000,00	12 000,00
65	K	725849411	Baterie sprchové montáž nástěnných baterií s nastavitelnou výškou sprchy	kus	1,000	485,00	485,00
66	M	55145403	baterie sprchová s ruční sprchou 1/2"x150mm	kus	1,000	1 260,00	1 260,00
67	K	725865311	Zápachové uzávěrky zařizovacích předmětů pro vany sprchových koutů s kulovým kloubem na odtoku DN 40/50	kus	1,000	809,00	809,00
D 763 Konstrukce suché výstavby							85 744,49
79	K	763111313	Příčka ze sádkartonových desek s nosnou konstrukcí z jednoduchých ocelových profilů UW, CW jednoduše opláštěná deskou standardní A tl. 12,5 mm, příčka tl. 100 mm, profil 75, bez izolace, EI do 30	m2	45,000	937,00	42 165,00
53	K	763164545	Obklad konstrukcí sádkartonovými deskami včetně ochranných úhelníků ve tvaru L rozvinuté šíře přes 0,4 do 0,8 m, opláštěný deskou protipožární impregnovanou DFH2, tl. 12,5 mm	m	39,500	769,00	30 375,50
	vv		6*4		24,000		
	vv		3*2,5		7,500		
	vv		2*4		8,000		
	vv		Součet		39,500		
89	K	763164653	Obklad konstrukcí sádkartonovými deskami včetně ochranných úhelníků ve tvaru U rozvinuté šíře přes 1,2 m, opláštěný deskou akustickou, tl. 12,5 mm	m2	10,500	976,00	10 248,00
	vv		7*1,5		10,500		

PČ	Typ	Kód	Popis	MJ	Množství	J.cena [CZK]	Cena celkem [CZK]
54	K	998763303	Přesun hmot pro konstrukce montované z desek sádrokartonových, sádrovláknitých, cementovláknitých nebo cementových stanovených z hmotnosti přesunovaného materiálu vodorovná dopravní vzdálenost do 50 m v objektech výšky přes 12 do 24 m	t	0,396	1 280,00	506,88
80	K	998763303	Přesun hmot pro konstrukce montované z desek sádrokartonových, sádrovláknitých, cementovláknitých nebo cementových stanovených z hmotnosti přesunovaného materiálu vodorovná dopravní vzdálenost do 50 m v objektech výšky přes 12 do 24 m	t	1,010	1 280,00	1 292,80
90	K	998763303	Přesun hmot pro konstrukce montované z desek sádrokartonových, sádrovláknitých, cementovláknitých nebo cementových stanovených z hmotnosti přesunovaného materiálu vodorovná dopravní vzdálenost do 50 m v objektech výšky přes 12 do 24 m	t	0,163	1 280,00	208,64
55	K	998763381	Přesun hmot pro konstrukce montované z desek sádrokartonových, sádrovláknitých, cementovláknitých nebo cementových Příplatek k cenám za přesun prováděný bez použití mechanizace pro jakoukoliv výšku objektu	t	0,396	604,00	239,18
81	K	998763381	Přesun hmot pro konstrukce montované z desek sádrokartonových, sádrovláknitých, cementovláknitých nebo cementových Příplatek k cenám za přesun prováděný bez použití mechanizace pro jakoukoliv výšku objektu	t	1,010	604,00	610,04
91	K	998763381	Přesun hmot pro konstrukce montované z desek sádrokartonových, sádrovláknitých, cementovláknitých nebo cementových Příplatek k cenám za přesun prováděný bez použití mechanizace pro jakoukoliv výšku objektu	t	0,163	604,00	98,45
D 766 Konstrukce truhlářské							365 757,60
92	K	766.11R	D+M dělicí posuvná stěna PSV17	ks	1,000	59 500,00	59 500,00
104	K	766211221	Montáž schodišťových madel kotvených na středovou konstrukci zábradlí dřevěných dílčích, šířky do 150 mm	m	112,000	213,00	23 856,00
	vv		56*2		112,000		
105	M	05217101	madlo dubové D 42mm	m	123,200	1 740,00	214 368,00
	vv		112*1,1 *Přepočtené koeficientem množství		123,200		
106	K	766211811	Demontáž madel schodišťových upevněných na středovou konstrukci	m	112,000	78,90	8 836,80
49	K	766660001	Montáž dveřních křídel dřevěných nebo plastových otevíravých do ocelové zárubně povrchově upravených jednokřídlových, šířky do 800 mm	kus	2,000	797,00	1 594,00
50	M	61162086	dveře jednokřídlé dřevotřískové povrch laminátový plně 800x1970-2100mm	kus	2,000	7 815,00	15 630,00
59	K	766660461	Montáž dveřních křídel dřevěných nebo plastových vchodových dvoří včetně rámu do zdíva dvoukřídlových s nadsvětlikem	kus	2,000	4 880,00	9 760,00
51	K	766660729	Montáž dveřních doplňků dveřního kování interiérového štítku s klikou	kus	2,000	180,00	360,00
52	M	54914622	kování dveřní vrchní klika včetně štítku a montážního materiálu BB 72 malý nikl	kus	2,000	572,00	1 144,00
60	K	766681812	Demontáž zárubní k opětovnému použití obložkových z masívu, plochy otvoru přes 2 m2	m2	8,246	159,00	1 311,11
	vv		(1,55*2,66)*2		8,246		
61	K	766691915	Ostatní práce vyvěšení nebo zavěšení křídel dřevěných dveřních, plochy přes 2 m2	kus	4,000	63,40	253,60
32	K	766694126	Montáž ostatních truhlářských konstrukcí parapetních desek dřevěných nebo plastových šířky přes 300 mm	m	29,350	257,00	7 542,95
	vv		1.np				
	vv		1,9*9+1,85*5		26,350		
	vv		5.np				
	vv		3		3,000		
	vv		Souče:		29,350		
33	M	61140075	parapet plastový vnitřní – š 600mm, dekor	m	30,818	694,00	21 387,69
	vv		29,35*1,05 *Přepočtené koeficientem množství		30,818		

PČ	Typ	Kód	Popis	MJ	Množství	J.cena [CZK]	Cena celkem [CZK]
34	K	998766103	Přesun hmot pro konstrukce truhlářské stanovený z hmotnosti přesunovaného materiálu vodorovná dopravní vzdálenost do 50 m v objektech výšky přes 12 do 24 m	t	0,111	1 260,00	139,86
35	K	998766181	Přesun hmot pro konstrukce truhlářské stanovený z hmotnosti přesunovaného materiálu Příplatek k ceně za přesun prováděný bez použití mechanizace pro jakoukoliv výšku objektu	t	0,111	663,00	73,59
D 767 Konstrukce zámečnické							161 059,93
93	K	767995114	Montáž ostatních atypických zámečnických konstrukcí hmotnosti přes 20 do 50 kg 1182*316*149	kg	1 647,000	52,10	85 808,70
vv					1 647,000		
94	M	13010984	ocel profilová jakost S235JR (11 3/5) průřez I IEB 240 (6,6*2+0,7)*0,085 1.182*1,1 'Přepočtené koeficientem množství	t	1,300	39 500,00	51 350,00
vv					1,182		
vv					1,300		
95	M	13010954	ocel profilová jakost S235JR (11 3/5) průřez HEA 140 (6,6+0,7*3+0,9*2+1,1+0,9)*0,0253 0,316*1,1 'Přepočtené koeficientem množství	t	0,348	38 400,00	13 363,20
vv					0,316		
vv					0,348		
96	M	14550308	profil ocelový svařovaný jakost S235 průřez čtvercový 120x120x8mm 3,3*0,0451 0,149*1,1 'Přepočtené koeficientem množství	t	0,164	41 600,00	6 822,40
vv					0,149		
vv					0,164		
97	K	998767103	Přesun hmot pro zámečnické konstrukce stanovený z hmotnosti přesunovaného materiálu vodorovná dopravní vzdálenost do 50 m v objektech výšky přes 12 do 24 m	t	1,647	1 620,00	2 668,14
98	K	998767181	Přesun hmot pro zámečnické konstrukce stanovený z hmotnosti přesunovaného materiálu Příplatek k cenám za přesun prováděný bez použití mechanizace pro jakoukoliv výšku objektu	t	1,647	636,00	1 047,49
D 771 Podlahy z dlaždic							237 593,62
41	K	771121011	Příprava podkladu před provedením dlažby nátěr penetrační na podlahu	m2	36,550	59,30	2 167,42
42	K	771151022	Příprava podkladu před provedením dlažby samonivelační stěrka min.pevnosti 30 MPa, tloušťky přes 3 do 5 mm	m2	36,550	397,00	14 510,35
43	K	771574240	Montáž podlah z dlaždic keramických lepených flexibilním lepidlem maloformátových pro vysoké mechanické zatížení hladkých přes 6 do 9 ks/m2 36,55	m2	36,550	602,00	22 003,10
vv					36,550		
44	M	771.1R	Dodávka atypické historické dlažby 36,55*1,05 'Přepočtené koeficientem množství	m2	38,378	5 100,00	195 727,80
vv					38,378		
45	K	998771103	Přesun hmot pro podlahy z dlaždic stanovený z hmotnosti přesunovaného materiálu vodorovná dopravní vzdálenost do 50 m v objektech výšky přes 12 do 24 m	t	2,581	713,00	1 840,25
46	K	998771181	Přesun hmot pro podlahy z dlaždic stanovený z hmotnosti přesunovaného materiálu Příplatek k ceně za přesun prováděný bez použití mechanizace pro jakoukoliv výšku objektu	t	2,581	521,00	1 344,70
D 781 Dokončovací práce - obklady							99 226,70
73	K	781491022	Montáž zrcadel lepených silikonovým tmelem na keramický obklad, plochy přes 1 m2	m2	38,520	524,00	20 184,48
74	M	63465126	zrcadlo nemontované číré tl 5mm max rozměr 3210x2250mm 38,52*1,1 'Přepočtené koeficientem množství	m2	42,372	1 850,00	78 388,20
vv					42,372		
75	K	998781103	Přesun hmot pro obklady keramické stanovený z hmotnosti přesunovaného materiálu vodorovná dopravní vzdálenost do 50 m v objektech výšky přes 12 do 24 m	t	0,530	713,00	377,89
76	K	998781181	Přesun hmot pro obklady keramické stanovený z hmotnosti přesunovaného materiálu Příplatek k cenám za přesun prováděný bez použití mechanizace pro jakoukoliv výšku objektu	t	0,530	521,00	276,13
D 783 Dokončovací práce - nátěry							5 759,89

PČ	Typ	Kód	Popis	MJ	Množství	J.cena [CZK]	Cena celkem [CZK]
107	K	783114101	Základní nátěr truhlářských konstrukcí jednonásobný syntetický 112 ³ (2 ³ 3,1 ⁴ 0,021)	m2	14,582	137,00	1 997,73
	vv				14,582		
108	K	783118211	Lakovací nátěr truhlářských konstrukcí dvojnásobný s mezibroušením syntetický	m2	14,582	258,00	3 762,16
D 784			Dokončovací práce - malby a tapety				24 656,30
109	K	784325203	Provedení silikátové maby jednonásobných v místnostech výšky přes 3,80 do 5,00 m 242,250 ²	m2	484,500	30,10	14 583,45
	vv				484,500		
110	M	58124433	hmota nátěrová silikátová krycí (email) tónovaná na fasádní povrchy	litr	50,873	198,00	10 072,85
	vv		484,5*0,105 Přepočtené koeficientem množství		50,873		
D 787			Dokončovací práce - zasklívání				16 104,44
77	K	787911115	Zasklívání – ostatní práce montáž fólie na sklo neprůhledné	m2	17,840	466,00	8 313,44
78	M	63479014	fólie na sklo nereflexní kouřová 56%	m2	18,375	424,00	7 791,00
	vv		17,84*1,03 Přepočtené koeficientem množství		18,375		
D HZS			Hodinové zúčtovací sazby				46 710,00
62	K	HZS2122	Hodinové zúčtovací sazby profesi PSV provádění stavebních konstrukcí truhlář odborný	hod	90,000	519,00	46 710,00
	vv		oprava dveřních křídel a zárubní				
	vv		2 ⁴ 45		90,000		
D VRN			Vedlejší rozpočtové náklady				15 000,00
D VRN1			Průzkumné, geodetické a projektové práce				15 000,00
99	K	013294000	Ostatní dokumentace	kpl	1,000	15 000,00	15 000,00
	vv		statický návrh nosné kce				
	vv		1		1,000		

KRYCÍ LIST SOUPISU PRACÍ

Stavba:

dodatek č.4 - Rekonstrukce interiérů budovy Sady 5.května 85/42, Plzeň

Objekt:

ZL7 - neuznatelné náklady

Soupis:

ZL7b - odečty SOD Jazykovka Plzeň

KSO:

Místo:

CC-CZ:

Datum:



Zadavatel:

Krajské centrum vzdělávání a Jazyková škola

IČ:

49774191

DIČ:

CZ49774191

Zhotovitel:

Silba Elstav s.r.o.

IČ:

64358844

DIČ:

CZ64358844

Projektant:

IČ:

DIČ:

Zpracovatel:

IČ:

DIČ:

Poznámka:

Cena bez DPH

-694 257,74

	Základ daně	Sazba daně	Výše daně
DPH základní	-694 257,74	21,00%	-145 794,13
DPH snížená	0,00	15,00%	0,00

Cena s DPH

v CZK

-840 051,87

Projektant



Zpracovatel

Datum a podpis:

Razítko

Datum a podpis:

Razítko

Objednavatel

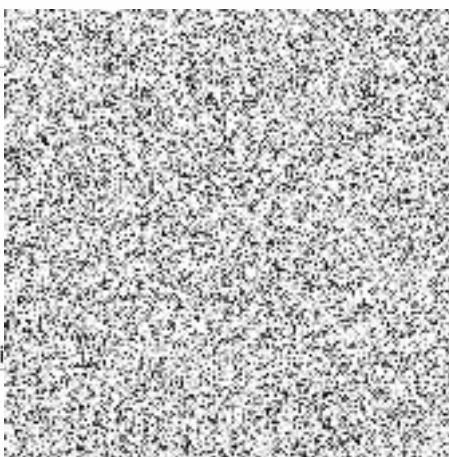

Zhotovitel



Datum a podpis:

Datum a podpis:

Razítko

SOUPIS PRACÍ

Stavba:

dodatek č.4 - Rekonstrukce interiérů budovy Sady 5.května 85/42, Plzeň

Objekt:

ZL7 - neuznatelné náklady

Soupis:

ZL7b - odečty SOD Jazykovka Plzeň

Místo:

Datum:



Zadavatel: Krajské centrum vzdělávání a Jazyková škola

Projektant:

Zhotovitel: Silba Elstav s.r.o.

Zpracovatel:

PČ	Typ	Kód	Popis	MJ	Množství	J.cena [CZK]	Cena celkem [CZK]
Náklady soupisu celkem							-694 257,74
D	000		1.pp				-51 175,38
D	00a		odečty				-51 175,38
38	K	763431001	Montáž podhledu minerálního včetně zavěšeného roštu viditelného s panely vyjímatelnými, velikosti panelů do 0,36 m2	m2	-45,570	556,00	-25 336,92
	VV		1.pp				
	VV		(11,25+1,8+1,8+4,25+1,96+7,96+13,1+1,7+1,75)*-1		-45,570		
39	M	59036518	deska podhledová minerální rovná bílá jemná hladká desinfikovatelná nemocniční 17x600x600mm	m2	-47,849	540,00	-25 838,46
	VV		45,57*-1,05 "Přepočtené koeficientem množství		-47,849		
D	001		1.np				-14 340,98
D	001a		odečty				-14 340,98
40	K	763431001	Montáž podhledu minerálního včetně zavěšeného roštu viditelného s panely vyjímatelnými, velikosti panelů do 0,36 m2	m2	-12,770	556,00	-7 100,12
	VV		1.np				
	VV		12,77*-1		-12,770		
41	M	59036518	deska podhledová minerální rovná bílá jemná hladká desinfikovatelná nemocniční 17x600x600mm	m2	-13,409	540,00	-7 240,86
	VV		12,77*-1,05 "Přepočtené koeficientem množství		-13,409		
D	002		2.np				-47 828,84
D	002a		odečty				-47 828,84
42	K	763431001	Montáž podhledu minerálního včetně zavěšeného roštu viditelného s panely vyjímatelnými, velikosti panelů do 0,36 m2	m2	-42,590	556,00	-23 680,04
	VV		2.np				
	VV		(8,03+3,47+2,27+1,62+5,59+4,84+2,62+2,38+2,75+2,16+2,15+2,16-2,55)*-1		-42,590		
43	M	59036518	deska podhledová minerální rovná bílá jemná hladká desinfikovatelná nemocniční 17x600x600mm	m2	-44,720	540,00	-24 148,80
	VV		42,59*-1,05 "Přepočtené koeficientem množství		-44,720		
D	003		3.np				-47 345,68
D	003a		odečty				-47 345,68
44	K	763431001	Montáž podhledu minerálního včetně zavěšeného roštu viditelného s panely vyjímatelnými, velikosti panelů do 0,36 m2	m2	-42,160	556,00	-23 440,96
	VV		3.np				
	VV		(6,46+3,47+2,27+1,62+5,59+4,84+2,64+2,4+12,87)*-1		-42,160		
45	M	59036518	deska podhledová minerální rovná bílá jemná hladká desinfikovatelná nemocniční 17x600x600mm	m2	-44,268	540,00	-23 904,72
	VV		42,16*-1,05 "Přepočtené koeficientem množství		-44,268		
D	004		4.np				-37 721,84

PČ	Typ	Kód	Popis	MJ	Množství	J.cena [CZK]	Cena celkem [CZK]
D 004a			odečty				-37 721,84
46	K	763431001	Montáž podhledu minerálního včetně zavěšeného roštu viditelného s panely vyjímatelnými, velikosti panelů do 0,36 m2	m2	-33,590	556,00	-18 676,04
	vv		4.np				
	vv		(7,0*+3,09+8,47+3,16+2,75+2,16+2,15+2,16+2,64)*-1		-33,590		
47	M	59036518	deska podhledová minerální rovná bílá jemná hladká desinfikovatelná nemocniční 17x600x600mm	m2	-35,270	540,00	-19 045,80
	vv		33,59*-1,05 "Přepočtené koeficientem množství		-35,270		
D a			odečty				-381 596,00
25	K	642942111	Osazování zárubní nebo rámu kovových dveřních lisovaných nebo z úhelníků bez dveřních křídel na cementovou maltu, plochy otvoru do 2,5 m2	kus	-2,000	350,00	-700,00
	vv		-2		-2,000		
26	M	55331486	zárubň jednokřídlá ocelová pro zdění tl stěny 110-150mm rozměru 700/1970, 2100mm	kus	-2,000	2 110,00	-4 220,00
31	K	642942111	Osazování zárubní nebo rámu kovových dveřních lisovaných nebo z úhelníků bez dveřních křídel na cementovou maltu, plochy otvoru do 2,5 m2	kus	-2,000	350,00	-700,00
	vv		-2		-2,000		
32	M	55331486	zárubň jednokřídlá ocelová pro zdění tl stěny 110-150mm rozměru 700/1970, 2100mm	kus	-2,000	2 110,00	-4 220,00
54	K	725121521	Pisoárový záchodek automatický s infračerveným senzorem	soubor	-1,000	9 300,00	-9 300,00
27	K	766660001	Montáž dveřních křídel dřevěných nebo plastových otevíravých do ocelové zárubně povrchově upravených jednokřídlových, šířky do 800 mm	kus	-2,000	797,00	-1 594,00
	vv		-2		-2,000		
28	M	61162085	dveře jednokřídlé dřevotřískové povrch laminátový plně 700x1970-2100mm	kus	-2,000	7 815,00	-15 630,00
33	K	766660001	Montáž dveřních křídel dřevěných nebo plastových otevíravých do ocelové zárubně povrchově upravených jednokřídlových, šířky do 800 mm	kus	-2,000	797,00	-1 594,00
	vv		-2		-2,000		
34	M	61162085	dveře jednokřídlé dřevotřískové povrch laminátový plně 700x1970-2100mm	kus	-2,000	7 815,00	-15 630,00
29	K	766660729	Montáž dveřních doplňků dveřního kování interiérového štítku s klikou	kus	-2,000	180,00	-360,00
30	M	54914622	kování dveřní vrchní klika včetně štítu a montážního materiálu BB 72 matný nikel	kus	-2,000	572,00	-1 144,00
35	K	766660729	Montáž dveřních doplňků dveřního kování interiérového štítku s klikou	kus	-2,000	180,00	-360,00
36	M	54914622	kování dveřní vrchní klika včetně štítu a montážního materiálu BB 72 matný nikel	kus	-2,000	572,00	-1 144,00
D 766			Konstrukce truhlářské				-325 000,00
3	K	766.12R	D+M dělicí poduvná stěna PSV18	ks	-1,000	325 000,00	-325 000,00
D HSV			HSV				-65 687,99
D b			odečty dodatek č.2				-65 687,99
48	K	766694126	Montáž ostatních truhlářských konstrukcí parapetních desek dřevěných nebo plastových šířky přes 300 mm	m	-61,520	257,00	-15 810,64
49	M	61140074	parapet plastový vnitřní – š 500mm, dekor	m	-50,391	578,00	-29 126,00
50	M	61140075	parapet plastový vnitřní – š 600mm, dekor	m	-9,350	694,00	-6 488,90
51	M	RMAT0001	parapetní deska vnitřní - š760mm,dekor	m	-13,860	980,00	-13 582,80
52	K	998766103.1	Přesun hmot pro konstrukce truhlářské stanovený z hmotnosti přesunovaného materiálu vodorovně dopravní vzdálenost do 50 m v objektech výšky přes 12 do 24 m	t	-0,345	1 290,00	-445,05
53	K	998766181.1	Přesun hmot pro konstrukce truhlářské stanovený z hmotnosti přesunovaného materiálu Příplatek k ceně za přesun prováděný bez použití mechanizace pro jakoukoliv výšku objektu	t	-0,345	680,00	-234,60
D PSV			Práce a dodávky PSV				-48 561,03

PČ	Typ	Kód	Popis	MJ	Množství	J.cena [CZK]	Cena celkem [CZK]
D 725			Zdravotechnika - zařizovací předměty				-44 950,00
37	K	725532112	Elektrický ohřivač zásobníkový akumulární závěsný svislý 50 l / 2 kW	soubor	-5,000	8 990,00	-44 950,00
D 764			Konstrukce klempířské				-3 611,03
6	K	764216604	Oplechování parapetů z pozinkovaného plechu s povrchovou úpravou rovných mechanicky kotvené, bez rohů rs 330 mm	m	-8,000	441,00	-3 528,00
7	K	998764103	Přesun hmot pro konstrukce klempířské stanovený z hmotnosti přesunovaného materiálu vodorovná dopravní vzdálenost do 50 m v objektech výšky přes 12 do 24 m	t	-0,023	2 350,00	-54,05
8	K	998764181	Přesun hmot pro konstrukce klempířské stanovený z hmotnosti přesunovaného materiálu Příplatek k cenám za přesun prováděný bez použití mechanizace pro jakoukoliv výšku objektu	t	-0,023	1 260,00	-28,98