

DODATEK Č. 4 KE SMLouvĚ O DíLO Č. 14/22

uzavřený mezi následujícími smluvními stranami

OBJEDNATEL	Krajské centrum vzdělávání a Jazyková škola s právem státní jazykové zkoušky, Plzeň, sady 5. května 42
se sídlem:	sady 5. května 85/42, Plzeň
IČO:	49774191
DIČ:	neplátce DPH
zastoupený:	Mgr. Lukáš Vlček
bankovní spojení:	198834747/0300
dále jen „objednatel“	
ZHOTOVITEL	SILBA – Elstav s.r.o.
se sídlem:	Plzeňská 155, 326 00 Letkov
IČO:	64358844
DIČ:	CZ64358844
zapsaný ve veřejném rejstříku:	Spisová značka: C6900 uvedená u KS v Plzni
zastoupený:	Ing. Jan Jirka, jednatel
bankovní spojení:	2463450277/0100
Autorizovaná osoba pověřená vedením stavby:	Michal Schmid – obor pozemní stavby
dále jen „zhotovitel“	

1. PŘEDMĚT DODATKU SMLOUVY

- 1.1. Účelem tohoto dodatku smlouvy o dílo č.14/22 díla „Bezbariérové úpravy interiéru objektu sady 5. května 42 (KCVJŠ Plzeň)“ je změna rozsahu prací specifikovaná v příloze č. 1 tohoto dodatku smlouvy a na základě toho se mění termín plnění u prací uvedených v příloze tohoto dodatku. Rozsah prací se mění na základě požadavku objednatele v důsledku vzniku okolností, které vznikly při realizaci stavby a objednatel je nemohl předvídat. Tyto práce nemění celkovou povahu předmětu stavebních prací.

2. TERMÍNY PLNĚNÍ - DOKONČENÍ DÍLA

- 2.1. Termín dokončení stavebních prací uvedený v příloze dodatku č. 4 smlouvy o dílo č.14/22 se mění na 30. 11. 2023.

3. CENA A PLATEBNÍ PODMÍNKY

- 2.2. Celková cena díla se navyšuje o cenu dohodnutou tímto dodatkem smlouvy, tedy o následující částku:

Původní cena za dílo (dle SOD a dodatku č.1 a č. 2) bez DPH činí	46 602 306,89 Kč
Dodatek č.4 bez DPH činí	927 914,77 Kč
Cena celkem za dílo bez DPH činí	47 530 221,66 Kč
Celkem za DPH 21%	9 981 346,55 Kč
Celkem cena za dílo včetně 21% DPH činí	57 511 568,21 Kč

Tato cena je stanovena na základě přiloženého rozpočtu, který je nedílnou součástí tohoto dodatku smlouvy.

4. ZÁVĚREČNÁ UJEDNÁNÍ

- 4.1. V ostatních bodech a ujednáních se smlouva o dílo nemění
- 4.2. Dodatek smlouvy je uzavřen v písemné podobě s připojením podpisů všemi oprávněnými osobami obou smluvních stran.
- 4.3. Smluvní strany tohoto Dodatku smlouvy prohlašují, že si tento Dodatek smlouvy před jeho podpisem přečetly, že představuje projev jejich pravé a svobodné vůle, na důkaz čehož připojují své podpisy.

v Plzni 

Mgr. Lukáš Vlček

ředitel

Krajské centrum vzdělávání a Jazyková škola

s právem státní jazy

Plzeň, sady 5. květr



V Letkově 

Ing. Jan Jirka

jednatel

SILBA – Elstav s.r.o.

za zhotovitele

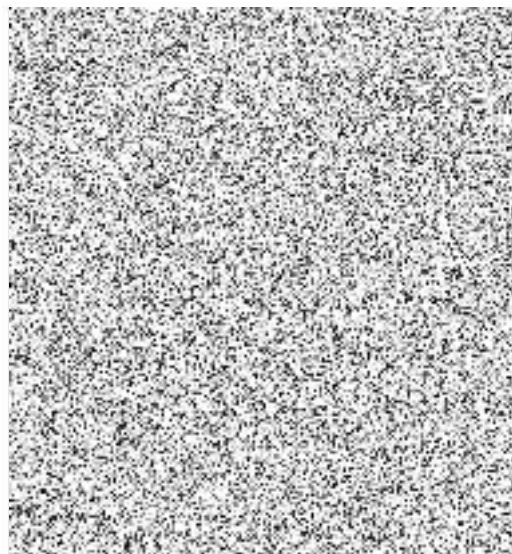

REKAPITULACE STAVBY

Kód: 03

Stavba: dodatek č.4 - Rekonstrukce interiérů budovy Sady 5.května 85/42, Plzeň

KSO:		CC-CZ:	
Místo:		Datum:	10.10.2023
Zadavatel:		IČ:	49774191
Krajské centrum vzdělávání a Jazyková škola		DIČ:	CZ49774191
Zhotovitel:		IČ:	64358844
Silba Elstav s.r.o.		DIČ:	CZ64358844
Projektant:		IČ:	
		DIČ:	
Zpracovatel:		IČ:	
		DIČ:	
Poznámka:			

Cena bez DPH			927 914,77
DPH základní	Sazba daně	Základ daně	Výše daně
snížená	21,00%	927 914,77	194 862,10
	15,00%	0,00	0,00
Cena s DPH v CZK			1 122 776,87

Projektant

Zpracovatel

Datum a podpis:

Razítko

Datum a podpis:

Razítko

Objednavatel

Zhotovitel



Datum a podpis:

Razítko

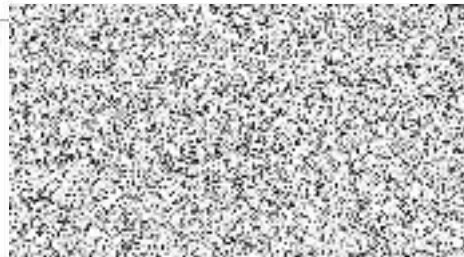

Datum a podpis:

Razítko

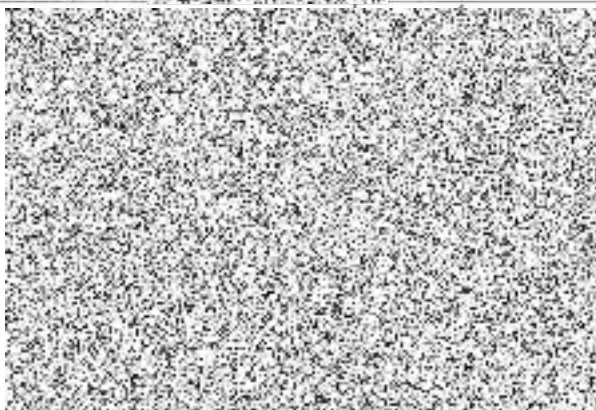

REKAPITULACE OBJEKTŮ STAVBY A SOUPISŮ PRACÍ

Kód: 03

Stavba: dodatek č.4 - Rekonstrukce interiérů budovy Sady 5.května 85/42, Plzeň

Místo: Datum: 10.10.2023

Zadavatel: Krajské centrum vzdělávání a Jazyková škola

Projektant:

Zhotovitel: Silba Elstav s.r.o.

Zpracovatel:

Kód	Popis	Cena bez DPH [CZK]	Cena s DPH [CZK]
Náklady z rozpočtů		927 914,77	1 122 776,87
ZL6	uznatelné náklady	-327 943,01	-396 811,04
ZL6a	přípočty	606 267,19	733 583,30
ZL6b	odečty	-934 210,20	-1 130 394,34
ZL7	neuznatelné náklady	941 739,76	1 139 505,11
ZL7a	přípočty	1 635 997,50	1 979 556,98
ZL7b	odečty SOD Jazykovka Plzeň	-694 257,74	-840 051,87
ZL8	doplnění el. instalace	314 118,02	380 082,80
ZL8a	přípočty	677 114,62	819 308,69
ZL8b	odečty	-362 996,60	-439 225,89

KRYCÍ LIST SOUPISU PRACÍ

Stavba:

dodatek č.4 - Rekonstrukce interiérů budovy Sady 5.května 85/42, Plzeň

Objekt:

ZL6 - uznatelné náklady

Soupis:

ZL6a - přípočty

KSO:

Místo:

Zadavatel:

Krajské centrum vzdělávání a Jazyková škola

Zhotovitel:

Silba Elstav s.r.o.

Projektant:

Zpracovatel:

Poznámka:

CC-CZ:

Datum:

10.10.2023

IČ:

49774191

DIČ:

CZ49774191

IČ:

64358844

DIČ:

CZ64358844

IČ:

DIČ:

IČ:

DIČ:

Cena bez DPH

606 267,19

	Základ daně	Sazba daně	Výše daně
DPH základní	606 267,19	21,00%	127 316,11
DPH snížená	0,00	15,00%	0,00

Cena s DPH

v CZK

733 583,30

Projektant

Zpracovatel

Datum a podpis:

Razítko

Datum a podpis:

Razítko

Objednavatel

Zhotovitel

Datum a podpis:

Datum a podpis:

Razítko

SOUPIS PRACÍ

Stavba:

dodatek č.4 - Rekonstrukce interiérů budovy Sady 5.května 85/42, Pízeň

Objekt:

ZL6 - uznatelné náklady

Soupis:

ZL6a - přípočty

Místo:

Datum: 10.10.2023

Zadavatel: Krajské centrum vzdělávání a Jazyková škola

Projektant:

Zhotovitel: Silba Elstav s.r.o.

Zpracovatel:

PČ	Typ	Kód	Popis	MJ	Množství	J.cena [CZK]	Cena celkem [CZK]
----	-----	-----	-------	----	----------	--------------	-------------------

Náklady soupisu celkem

606 267,19

D 000 1.pp 52 715,92

D 00b přípočty 52 715,92

1	K	763131431	Podhled ze sádrokartonových desek dvouvrstvá zavěšená spodní konstrukce z ocelových profilů CD, UD jednoduše opláštěná deskou protipožární DF, tl. 12,5 mm, bez izolace, REI do 90	m2	32,050	907,00	29 069,35
	vv		32,05		32,050		
2	K	763131451	Podhled ze sádrokartonových desek dvouvrstvá zavěšená spodní konstrukce z ocelových profilů CD, UD jednoduše opláštěná deskou impregnovanou H2, tl. 12,5 mm, bez izolace	m2	10,690	922,00	9 856,18
3	K	763172452	Montáž dveří pro konstrukce ze sádrokartonových desek revizních protipožárních pro podhledy velikost (šxv) 300 x 300 mm	kus	2,000	595,00	1 190,00
4	M	59030760	dviřka revizní protipožární pro stěny a podhledy EI 60 300x300 mm	kus	2,000	5 930,00	11 860,00
5	K	784111003	Oprášení (ometení) podkladu v místnostech výšky přes 3,80 do 5,00 m	m2	10,690	6,16	65,85
6	K	784181103	Penetrace podkladu jednonásobná základní akrylátová bezbarvá v místnostech výšky přes 3,80 do 5,00 m	m2	10,690	19,20	205,25
7	K	784221103	Malby z malířských směsí otěruvzdorných za sucha dvojnásobné, bílé za sucha otěruvzdorné dobře v místnostech výšky přes 3,80 do 5,00 m	m2	10,690	43,90	469,29

D 002 2.np 95 166,82

D 002b přípočty 95 166,82

8	K	763131431	Podhled ze sádrokartonových desek dvouvrstvá zavěšená spodní konstrukce z ocelových profilů CD, UD jednoduše opláštěná deskou protipožární DF, tl. 12,5 mm, bez izolace, REI do 90	m2	77,430	907,00	70 229,01
9	K	763172452	Montáž dveří pro konstrukce ze sádrokartonových desek revizních protipožárních pro podhledy velikost (šxv) 300 x 300 mm	kus	3,000	595,00	1 785,00
10	M	59030760	dviřka revizní protipožární pro stěny a podhledy EI 60 300x300 mm	kus	3,000	5 930,00	17 790,00
11	K	784111003	Oprášení (ometení) podkladu v místnostech výšky přes 3,80 do 5,00 m	m2	77,430	6,16	476,97
12	K	784181103	Penetrace podkladu jednonásobná základní akrylátová bezbarvá v místnostech výšky přes 3,80 do 5,00 m	m2	77,430	19,20	1 486,66
13	K	784221103	Malby z malířských směsí otěruvzdorných za sucha dvojnásobné, bílé za sucha otěruvzdorné dobře v místnostech výšky přes 3,80 do 5,00 m	m2	77,430	43,90	3 399,18

D 003 3.np 96 933,85

D 003b přípočty 96 933,85

PČ	Typ	Kód	Popis	MJ	Množství	J.cena [CZK]	Cena celkem [CZK]
14	K	763131431	Podhled ze sádrokartonových desek dvouvrstvá zavěšená spodní konstrukce z ocelových profilů CD, UD jednoduše opláštěná deskou protipožární DF, tl. 12,5 mm, bez izolace, REI do 90	m2	79,240	907,00	71 870,68
15	K	763172452	Montáž dvířek pro konstrukce ze sádrokartonových desek revizních protipožárních pro podhledy velikost (šxv) 300 x 300 mm	kus	3,000	595,00	1 785,00
16	M	59030760	<i>dvířka revizní protipožární pro stěny a podhledy EI 60 300x300 mm</i>	kus	3,000	5 930,00	17 790,00
17	K	784111003	Oprášení (ometení) podkladu v místnostech výšky přes 3,80 do 5,00 m	m2	79,240	6,16	488,12
18	K	784181103	Penetrace podkladu jednonásobná základní akrylátová bezbarvá v místnostech výšky přes 3,80 do 5,00 m	m2	79,240	19,20	1 521,41
19	K	784221103	Malby z malířských směsí otěruvzdorných za sucha dvojnásobné, bílé za sucha otěruvzdorné dobře v místnostech výšky přes 3,80 do 5,00 m	m2	79,240	43,90	3 478,64

D 004 4.np 120 261,63

D 004b přípočty 120 261,63

20	K	763131431	Podhled ze sádrokartonových desek dvouvrstvá zavěšená spodní konstrukce z ocelových profilů CD, UD jednoduše opláštěná deskou protipožární DF, tl. 12,5 mm, bez izolace, REI do 90	m2	79,010	907,00	71 662,07
21	K	763131451	Podhled ze sádrokartonových desek dvouvrstvá zavěšená spodní konstrukce z ocelových profilů CD, UD jednoduše opláštěná deskou impregnovanou H2, tl. 12,5 mm, bez izolace	m2	23,760	922,00	21 906,72
22	K	763172452	Montáž dvířek pro konstrukce ze sádrokartonových desek revizních protipožárních pro podhledy velikost (šxv) 300 x 300 mm	kus	3,000	595,00	1 785,00
23	M	59030760	<i>dvířka revizní protipožární pro stěny a podhledy EI 60 300x300 mm</i>	kus	3,000	5 930,00	17 790,00
24	K	784111003	Oprášení (ometení) podkladu v místnostech výšky přes 3,80 do 5,00 m	m2	102,770	6,16	633,06
	vv		79,01+23,76		102,770		
25	K	784181103	Penetrace podkladu jednonásobná základní akrylátová bezbarvá v místnostech výšky přes 3,80 do 5,00 m	m2	102,770	19,20	1 973,18
26	K	784221103	Malby z malířských směsí otěruvzdorných za sucha dvojnásobné, bílé za sucha otěruvzdorné dobře v místnostech výšky přes 3,80 do 5,00 m	m2	102,770	43,90	4 511,60

D 999 práce navíc SOD 200 034,08

D 001b přípočty 1.np 164 351,77

27	K	763131431	Podhled ze sádrokartonových desek dvouvrstvá zavěšená spodní konstrukce z ocelových profilů CD, UD jednoduše opláštěná deskou protipožární DF, tl. 12,5 mm, bez izolace, REI do 90	m2	134,930	907,00	122 381,51
	vv		1.np				
	vv		134,93		134,930		
	vv		Součet		134,930		
28	K	763172452	Montáž dvířek pro konstrukce ze sádrokartonových desek revizních protipožárních pro podhledy velikost (šxv) 300 x 300 mm	kus	5,000	595,00	2 975,00
29	M	59030760	<i>dvířka revizní protipožární pro stěny a podhledy EI 60 300x300 mm</i>	kus	5,000	5 930,00	29 650,00
30	K	784111003	Oprášení (ometení) podkladu v místnostech výšky přes 3,80 do 5,00 m	m2	134,930	6,16	831,17
31	K	784181103	Penetrace podkladu jednonásobná základní akrylátová bezbarvá v místnostech výšky přes 3,80 do 5,00 m	m2	134,930	19,20	2 590,66
32	K	784221103	Malby z malířských směsí otěruvzdorných za sucha dvojnásobné, bílé za sucha otěruvzdorné dobře v místnostech výšky přes 3,80 do 5,00 m	m2	134,930	43,90	5 923,43

D 005b přípočty půda 35 682,31

PČ	Typ	Kód	Popis	MJ	Množství	J.cena [CZK]	Cena celkem [CZK]
33	K	763131431	Podhled ze sádrokartonových desek dvouvrstvá zavěšená spodní konstrukce z ocelových profilů CD, UD jednoduše opláštěná deskou protipožární DF, tl. 12,5 mm, bez izolace, REI do 90	m2	36,550	907,00	33 150,85
	vv		m503				
	vv		36,55		36,550		
	vv		Součet		36,550		
34	K	784111003	Oprášení (ometení) podkladu v místnostech výšky přes 3,80 do 5,00 m	m2	36,550	6,16	225,15
35	K	784181103	Penetrace podkladu jednonásobná základní akrylátová bezbarvá v místnostech výšky přes 3,80 do 5,00 m	m2	36,550	19,20	701,76
36	K	784221103	Malby z malířských směsí otěruvzdorných za sucha dvojnásobné, bílé za sucha otěruvzdorné dobře v místnostech výšky přes 3,80 do 5,00 m	m2	36,550	43,90	1 604,55

d b přípočty

41 154,89

37	K	771574240	Montáž podlah z dlaždic keramických lepených flexibilním lepidlem maloformátových pro vysoké mechanické zatížení hladkých přes 6 do 9 ks/m2	m2	6,820	602,00	4 105,64
38	M	771.1R	<i>Dodávka atypické historické dlažby</i>	m2	7,161	5 100,00	36 521,10
	vv		6,82*1,05 "Přepočtené koeficientem množství		7,161		
39	K	998771103	Přesun hmot pro podlahy z dlaždic stanovený z hmotnosti přesunovaného materiálu vodorovná dopravní vzdálenost do 50 m v objektech výšky přes 12 do 24 m	t	0,428	713,00	305,16
40	K	998771181	Přesun hmot pro podlahy z dlaždic stanovený z hmotnosti přesunovaného materiálu Příplatek k ceně za přesun prováděný bez použití mechanizace pro jakoukoliv výšku objektu	t	0,428	521,00	222,99

KRYCÍ LIST SOUPISU PRACÍ

Stavba:

dodatek č.4 - Rekonstrukce interiérů budovy Sady 5.května 85/42, Pízeň

Objekt:

ZL6 - uznatelné náklady

Soupis:

ZL6b - odečty

KSO:

Místo:

Zadavatel:

Krajské centrum vzdělávání a Jazyková škola

Zhotovitel:

Silba Elstav s.r.o.

Projektant:

Zpracovatel:

Poznámka:

CC-CZ:

Datum:

10.10.2023

IČ:

49774191

DIČ:

CZ49774191

IČ:

64358844

DIČ:

CZ64358844

IČ:

DIČ:

IČ:

DIČ:

Cena bez DPH

-934 210,20

	Základ daně	Sazba daně	Výše daně
DPH základní	-934 210,20	21,00%	-196 184,14
DPH snížená	0,00	15,00%	0,00

Cena s DPH

v CZK

-1 130 394,34

Projektant

Zpracovatel

Datum a podpis:

Razítko

Datum a podpis:

Razítko

Objednavatel

Zhotovitel

Datum a podpis:

Datum a podpis:

Razítko

SOUPIS PRACÍ

Stavba:

dodatek č.4 - Rekonstrukce interiérů budovy Sady 5.května 85/42, Plzeň

Objekt:

ZL6 - uznatelné náklady

Soupis:

ZL6b - odečty

Místo:

Datum: 10.10.2023

Zadavatel:

Krajské centrum vzdělávání a Jazyková škola

Projektant:

Zhotovitel:

Silba Elstav s.r.o.

Zpracovatel:

PC	Typ	Kód	Popis	MJ	Množství	J.cena [CZK]	Cena celkem [CZK]
Náklady soupisu celkem							-934 210,20
D	000	1.pp					-76 394,13
D	00a	odečty					-76 394,13
3	K	763135201.R	Montáž lamelového podhledu	m2	-32,050	875,00	-28 043,75
	VV		1.pp				
	VV		-32,05		-32,050		
4	M	763.1R	Vertikální, akustický lamelový prvek	m2	-33,653	1 080,00	-36 345,24
	VV		-32,05*1,05 "Přepočtené koeficientem množství"		-33,653		
5	K	763431001	Montáž podhledu minerálního včetně zavěšeného roštu viditelného s panely vyjímatelnými, velikosti panelů do 0,36 m2	m2	-10,690	556,00	-5 943,64
	VV		1.pp				
	VV		(6,82+3,87)*-1		-10,690		
6	M	59036518	deska podhledová minerální rovná bílá jemná hladká dcsinfikovatelná nemocniční 17x600x600mm	m2	-11,225	540,00	-6 061,50
	VV		-10,69*1,05 "Přepočtené koeficientem množství"		-11,225		
D	002	2.np					-155 557,41
D	002a	odečty					-155 557,41
7	K	763135201.R	Montáž lamelového podhledu	m2	-77,430	875,00	-67 751,25
	VV		2.np				
	VV		77,43*-1		-77,430		
	VV		Součet		-77,430		
8	M	763.1R	Vertikální, akustický lamelový prvek	m2	-81,302	1 080,00	-87 806,16
	VV		77,43*-1,05 "Přepočtené koeficientem množství"		-81,302		
D	003	3.np					-159 193,16
D	003a	odečty					-159 193,16
9	K	763135201.R	Montáž lamelového podhledu	m2	-79,240	875,00	-69 335,00
	VV		3.np				
	VV		79,24*-1		-79,240		
	VV		Součet		-79,240		
10	M	763.1R	Vertikální, akustický lamelový prvek	m2	-83,202	1 080,00	-89 858,16
	VV		79,24*-1,05 "Přepočtené koeficientem množství"		-83,202		
D	004	4.np					-185 414,11
D	004a	odečty					-185 414,11
11	K	763135201.R	Montáž lamelového podhledu	m2	-79,010	875,00	-69 133,75
	VV		4.np				
	VV		79,01*-1		-79,010		
	VV		Součet		-79,010		
12	M	763.1R	Vertikální, akustický lamelový prvek	m2	-82,961	1 080,00	-89 597,88
	VV		79,01*-1,05 "Přepočtené koeficientem množství"		-82,961		
13	K	763431001	Montáž podhledu minerálního včetně zavěšeného roštu viditelného s panely vyjímatelnými, velikosti panelů do 0,36 m2	m2	-23,760	556,00	-13 210,56
	VV		4.np				
	VV		(7,01+3,96+8,47+4,32)*-1		-23,760		

PČ	Typ	Kód	Popis	MJ	Množství	J.cena [CZK]	Cena celkem [CZK]
14	M	59036518	deska podhledová minerální rovná bílá jemná hladká desinfikovatelná nemocniční 17x600x600mm	m2	-24,948	510,00	-13 471,92
	VV		23,76*-1,05 "Přepočtené koeficientem množství		-24,948		
D a odečty							-357 651,39
15	K	771574260	Montáž podlah z dlaždic keramických lepených flexibilním lepidlem maloformátových pro vysoké mechanické zatížení protiskluzných nebo reliéfních (bezbariérových) přes 6 do 9 ks/m2	m2	-6,820	654,00	-4 460,28
	VV		1,po				
	VV		m006				
	VV		-6,82		-6,820		
	VV		Součet		-6,820		
16	M	59761617	dlažba keramická slinutá protiskluzná do interiéru i exteriéru pro vysoké mechanické namáhání do 9ks/m2	m2	-7,502	875,00	-6 564,25
	VV		-6,82*1,1 "Přepočtené koeficientem množství		-7,502		
17	K	998771103	Přesun hmot pro podlahy z dlaždic stanovený z hmotnosti přesunovaného materiálu vodorovná dopravní vzdálenost do 50 m v objektech výšky přes 12 do 24 m	t	-0,202	713,00	-144,03
18	K	998771181	Přesun hmot pro podlahy z dlaždic stanovený z hmotnosti přesunovaného materiálu Příplatek k ceně za přesun prováděný bez použití mechanizace pro jakoukoliv výšku objektu	t	-0,202	521,00	-105,24
D 771 Podlahy z dlaždic							-346 377,59
1	K	771474141	Montáž soklů z dlaždic keramických lepených flexibilním lepidlem s pozlábkem, výšky do 90 mm	m	-372,890	163,00	-60 781,07
2	M	771.2R	Dodávka atypického soklu s pozlábkem	ks	-1 241,724	230,00	-285 596,52

KRYCÍ LIST SOUPISU PRACÍ

Stavba:

dodatek č.4 - Rekonstrukce interiérů budovy Sady 5.května 85/42, Plzeň

Objekt:

ZL7 - neuznatelné náklady

Soupis:

ZL7a - přípočty

KSO:

Místo:

Zadavatel:

Krajské centrum vzdělávání a Jazyková škola

Zhotovitel:

Silba Elstav s.r.o.

Projektant:

Zpracovatel:

Poznámka:

CC-CZ:

Datum:

10.10.2023

IČ:

49774191

DIČ:

CZ49774191

IČ:

64358844

DIČ:

CZ64358844

IČ:

DIČ:

IČ:

DIČ:

Cena bez DPH

1 635 997,50

	Základ daně	Sazba daně	Výše daně
DPH základní	1 635 997,50	21,00%	343 559,48
DPH snížená	0,00	15,00%	0,00

Cena s DPH

v CZK

1 979 556,98

Projektant

Zpracovatel

Datum a podpis:

Razítko

Datum a podpis:

Razítko

Objednavatel

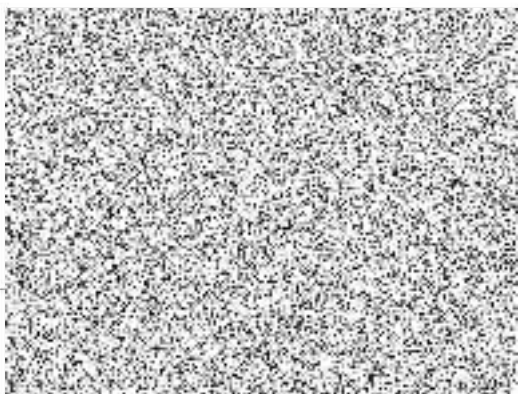

Datum a podpis:

Zhotovitel



Datum a podpis:

Razítko

SOUPIS PRACÍ

Stavba:

dodatek č.4 - Rekonstrukce interiérů budovy Sady 5.května 85/42, Plzeň

Objekt:

ZL7 - neuznatelné náklady

Soupis:

ZL7a - přípočty

Místo:

Datum: 10.10.2023

Zadavatel:

Krajské centrum vzdělávání a Jazyková škola

Projektant:

Zhotovitel:

Silba Elstav s.r.o.

Zpracovatel:

PČ	Typ	Kód	Popis	MJ	Množství	J.cena [CZK]	Cena celkem [CZK]
----	-----	-----	-------	----	----------	--------------	-------------------

Náklady soupisu celkem

1 635 997,50

D 000 1.pp 45 171,71

D 00b přípočty 45 171,71

3	K	763131451	Podhled ze sádrokartonových desek dvouvrstvá zavěšená spodní konstrukce z ocelových profilů CD, UD jednoduše opláštěná deskou impregnovanou H2, tl. 12,5 mm, bez izolace	m2	45,570	922,00	42 015,54
4	K	784111003	Oprášení (ometení) podkladu v místnostech výšky přes 3,80 do 5,00 m	m2	45,570	6,16	280,71
5	K	784181103	Penetrace podkladu jednonásobná základní akrylátová bezbarvá v místnostech výšky přes 3,80 do 5,00 m	m2	45,570	19,20	874,94
6	K	784221103	Malby z malířských směsí otěruvzdorných za sucha dvojnásobné, bílé za sucha otěruvzdorné dobře v místnostech výšky přes 3,80 do 5,00 m	m2	45,570	43,90	2 000,52

D 001 1.np 160 079,87

D 001b přípočty 68 649,37

11	K	763.1R	příplatek za dřevodekor lamelových podhledů	ks	1,000	50 000,00	50 000,00
7	K	763131451	Podhled ze sádrokartonových desek dvouvrstvá zavěšená spodní konstrukce z ocelových profilů CD, UD jednoduše opláštěná deskou impregnovanou H2, tl. 12,5 mm, bez izolace	m2	12,770	922,00	11 773,94
8	K	784111003	Oprášení (ometení) podkladu v místnostech výšky přes 3,80 do 5,00 m	m2	99,270	6,16	611,50
	VV		86,5+12,77		99,270		
9	K	784181103	Penetrace podkladu jednonásobná základní akrylátová bezbarvá v místnostech výšky přes 3,80 do 5,00 m	m2	99,270	19,20	1 905,98
10	K	784221103	Malby z malířských směsí otěruvzdorných za sucha dvojnásobné, bílé za sucha otěruvzdorné dobře v místnostech výšky přes 3,80 do 5,00 m	m2	99,270	43,90	4 357,95

D 001b2 1.np 91 430,50

12	K	763131431	Podhled ze sádrokartonových desek dvouvrstvá zavěšená spodní konstrukce z ocelových profilů CD, UD jednoduše opláštěná deskou protipožární DF, tl. 12,5 mm, bez izolace, REI do 90	m2	86,500	907,00	78 455,50
	VV		m105				
	VV		86,5		86,500		
	VV		Součet		86,500		
13	K	766421811	Demontáž obložení podhledů panely, plochy do 1,5 m2	m2	86,500	150,00	12 975,00
	VV		m105				
	VV		86,5		86,500		

D 002 2.np 42 217,76

D 002b přípočty 42 217,76

PČ	Typ	Kód	Popis	MJ	Množství	J.cena [CZK]	Cena celkem [CZK]
14	K	763131451	Podhled ze sádrokartonových desek dvouvrstvá zavěšená spodní konstrukce z ocelových profilů CD, UD jednoduše opláštěná deskou impregnovanou H2, tl. 12,5 mm, bez izolace	m2	42,590	922,00	39 267,98
15	K	784111003	Oprášení (ometení) podkladu v místnostech výšky přes 3,80 do 5,00 m	m2	42,590	6,16	262,35
16	K	784181103	Penetrace podkladu jednonásobná základní akrylátová bezbarvá v místnostech výšky přes 3,80 do 5,00 m	m2	42,590	19,20	817,73
17	K	784221103	Malby z malířských směsí otěruvzdorných za sucha dvojnásobné, bílé za sucha otěruvzdorné dobře v místnostech výšky přes 3,80 do 5,00 m	m2	42,590	43,90	1 869,70

D 003 3.np 41 791,52

D 003b přípočty 41 791,52

18	K	763131451	Podhled ze sádrokartonových desek dvouvrstvá zavěšená spodní konstrukce z ocelových profilů CD, UD jednoduše opláštěná deskou impregnovanou H2, tl. 12,5 mm, bez izolace	m2	42,160	922,00	38 871,52
19	K	784111003	Oprášení (ometení) podkladu v místnostech výšky přes 3,80 do 5,00 m	m2	42,160	6,16	259,71
20	K	784181103	Penetrace podkladu jednonásobná základní akrylátová bezbarvá v místnostech výšky přes 3,80 do 5,00 m	m2	42,160	19,20	809,47
21	K	784221103	Malby z malířských směsí otěruvzdorných za sucha dvojnásobné, bílé za sucha otěruvzdorné dobře v místnostech výšky přes 3,80 do 5,00 m	m2	42,160	43,90	1 850,82

D 004 4.np 33 296,42

D 004b přípočty 33 296,42

22	K	763131451	Podhled ze sádrokartonových desek dvouvrstvá zavěšená spodní konstrukce z ocelových profilů CD, UD jednoduše opláštěná deskou impregnovanou H2, tl. 12,5 mm, bez izolace	m2	33,590	922,00	30 969,98
23	K	784111003	Oprášení (ometení) podkladu v místnostech výšky přes 3,80 do 5,00 m	m2	33,590	6,16	206,91
24	K	784181103	Penetrace podkladu jednonásobná základní akrylátová bezbarvá v místnostech výšky přes 3,80 do 5,00 m	m2	33,590	19,20	644,93
25	K	784221103	Malby z malířských směsí otěruvzdorných za sucha dvojnásobné, bílé za sucha otěruvzdorné dobře v místnostech výšky přes 3,80 do 5,00 m	m2	33,590	43,90	1 474,60

D 999 práce navíc SOD 44 505,10

D 005b přípočty půda 44 505,10

26	K	763131431	Podhled ze sádrokartonových desek dvouvrstvá zavěšená spodní konstrukce z ocelových profilů CD, UD jednoduše opláštěná deskou protipožární DF, tl. 12,5 mm, bez izolace, REI do 90	m2	32,220	907,00	29 223,54
	vv		m502,501				
	vv		8,5+6,5		13,000		
	vv		m401,402				
	vv		(3,1*3,1)*2		19,220		
	vv		Součet		32,220		

27	K	763172452	Montáž dveří pro konstrukce ze sádrokartonových desek revizních protipožárních pro podhledy velikost (šxv) 300 x 300 mm	kus	2,000	595,00	1 190,00
28	M	59030760	dviřka revizní protipožární pro stěny a podhledy EI 60 300x300 mm	kus	2,000	5 930,00	11 860,00
29	K	784111003	Oprášení (ometení) podkladu v místnostech výšky přes 3,80 do 5,00 m	m2	32,220	6,16	198,48
30	K	784181103	Penetrace podkladu jednonásobná základní akrylátová bezbarvá v místnostech výšky přes 3,80 do 5,00 m	m2	32,220	19,20	618,62
31	K	784221103	Malby z malířských směsí otěruvzdorných za sucha dvojnásobné, bílé za sucha otěruvzdorné dobře v místnostech výšky přes 3,80 do 5,00 m	m2	32,220	43,90	1 414,46

D b přípočty 5 233,80

PČ	Typ	Kód	Popis	MJ	Množství	J.cena [CZK]	Cena celkem [CZK]
1	K	310239211	Zazdívka otvorů ve zdivu nadzákladovém cihlami pálenými plochy přes 1 m2 do 4 m2 na maltu vápenocementovou	m3	0,366	7 150,00	2 616,90
	vv		0,34*2,15*0,5		0,366		
2	K	310239211	Zazdívka otvorů ve zdivu nadzákladovém cihlami pálenými plochy přes 1 m2 do 4 m2 na maltu vápenocementovou	m3	0,366	7 150,00	2 616,90
	vv		0,34*2,15*0,5		0,366		
D HSV Práce a dodávky HSV							114 659,35
D 3 Svislé a kompletní konstrukce							24 000,00
36	K	319202113	Dodatečná izolace zdiva injektáží nízkotlakou metodou silikonovou mikroemulzí, tloušťka zdiva přes 300 do 450 mm	m	9,600	2 500,00	24 000,00
	vv		6,4+1,6+1,6		9,600		
D 4 Vodovodné konstrukce							5 054,00
82	K	413231221	Zazdívka zhlaví stropních trámů nebo válcovaných nosníků pálenými cihlami trámů, průřezu přes 0,02 do 0,04 m2	kus	14,000	361,00	5 054,00
	vv		7*2		14,000		
D 6 Úpravy povrchů, podlahy a osazování výplní							31 734,00
37	K	612131151	Sanační postřik vnitřních omítaných ploch vápenocementový nanášený ručně celoplošně stěn	m2	24,000	118,00	2 832,00
	vv		(6,4+1,6+1,6)*2,5		24,000		
38	K	612325131	Omítka sanační vnitřních ploch jádrová tloušťky do 15 mm nanášená ručně svislých konstrukcí stěn	m2	24,000	454,00	10 896,00
56	K	612325301	Vápenocementová omítka ostění nebo nadpraží hladká	m2	3,000	886,00	2 658,00
39	K	612328131	Potažení vnitřních ploch sanačním štukem tloušťky do 3 mm svislých konstrukcí stěn	m2	24,000	190,00	4 560,00
57	K	619995001	Začištění omítek (s dodáním hmot) kolem oken, dveří, podlah, obkladů apod.	m	26,080	225,00	5 868,00
	vv		(2,02+4,5)*2*2		26,080		
47	K	642942111	Osazování zárubní nebo rámu kovových dveřních lisovaných nebo z úhelníků bez dveřních křídel na cementovou maltu, plochy otvoru do 2,5 m2	kus	2,000	350,00	700,00
48	M	55331487	zároveň jednokřídlá ocelová pro zdění tl stěny 110-150mm rozměru 800/1970, 2100mm	kus	2,000	2 110,00	4 220,00
D 9 Ostatní konstrukce a práce, bourání							41 570,00
58	K	967041112	Přisekání (špicování) rovných ostění v betonu po hrubém vybourání otvorů bez odstupu	m2	3,000	1 000,00	3 000,00
	vv		2*1,5		3,000		
83	K	977151124	Jádrové vrty diamantovými korunkami do stavebních materiálů (železobetonu, betonu, cihel, obkladů, dlažeb, kamene) průměru přes 150 do 180 mm	m	7,000	5 510,00	38 570,00
	vv		7*1		7,000		
D 997 Přesun sutě							10 275,54
84	K	997013158	Vnitrostaveništní doprava sutí a vybouraných hmot vodorovně do 50 m svisle s omezením mechanizace pro budovy a haly výšky přes 24 do 27 m	t	0,392	1 960,00	768,32
100	K	997013158	Vnitrostaveništní doprava sutí a vybouraných hmot vodorovně do 50 m svisle s omezením mechanizace pro budovy a haly výšky přes 24 do 27 m	t	2,201	1 960,00	4 313,96
85	K	997013501	Odvoz sutí a vybouraných hmot na skládku nebo meziskládku se složením, na vzdálenost do 1 km	t	0,392	324,00	127,01
101	K	997013501	Odvoz sutí a vybouraných hmot na skládku nebo meziskládku se složením, na vzdálenost do 1 km	t	2,201	324,00	713,12
86	K	997013509	Odvoz sutí a vybouraných hmot na skládku nebo meziskládku se složením, na vzdálenost Příplatek k ceně za každý další i započatý 1 km přes 1 km	t	5,488	14,20	77,93
	vv		0,392*14		5,488		

PČ	Typ	Kód	Popis	MJ	Množství	J.cena [CZK]	Cena celkem [CZK]
102	K	997013509	Odvoz sutí a vybouraných hmot na skládku nebo meziskládku se složením, na vzdálenost Příplatek k ceně za každý další i započatý 1 km přes 1 km	t	30,814	14,20	437,56
	vv		2,201*14		30,814		
87	K	997013631	Poplatek za uložení stavebního odpadu na skládce (skládkovné) směšného stavebního a demoličního zaříděného do Katalogu odpadů pod kódem 17 09 04	t	0,392	1 480,00	580,16
103	K	997013631	Poplatek za uložení stavebního odpadu na skládce (skládkovné) směšného stavebního a demoličního zaříděného do Katalogu odpadů pod kódem 17 09 04	t	2,201	1 480,00	3 257,48
D	998		Přesun hmot				2 025,81
40	K	998017003	Přesun hmot pro budovy občanské výstavby, bydlení, výrobu a služby s omezením mechanizace vodorovná dopravní vzdálenost do 100 m pro budovy s jakoukoliv nosnou konstrukcí výšky přes 12 do 24 m	t	0,684	1 230,00	841,32
88	K	998017003	Přesun hmot pro budovy občanské výstavby, bydlení, výrobu a služby s omezením mechanizace vodorovná dopravní vzdálenost do 100 m pro budovy s jakoukoliv nosnou konstrukcí výšky přes 12 do 24 m	t	0,963	1 230,00	1 184,49
D	a		přípočty				1 087 331,97
D	PSV		Práce a dodávky PSV				1 087 331,97
D	725		Zdravotechnika - zařizovací předměty				91 429,00
71	K	725.11R	D+M WC stěška - upevnění na zeď	ks	19,000	807,00	15 333,00
72	K	725.12R	D+M zásobník na toal.papit 3role	ks	19,000	768,00	14 592,00
68	K	725.3R	D+M odpadkový koš	ks	13,000	1 350,00	17 550,00
69	K	725.6R	D+M zásobník na papírové ručníky	ks	10,000	1 203,00	12 030,00
70	K	725.8R	D+M držák toaletního papíru	ks	19,000	550,00	10 450,00
63	K	725241111	Sprchové vaničky akrylátové čtvercové 800x800 mm	soubor	1,000	6 920,00	6 920,00
64	K	725244522	Sprchové dveře a zástěny zástěny sprchové rohové čtvercové/obdélníkové rámové se skleněnou výplní tl. 4 a 5 mm dveře posuvné dvoudílné, vstup z rohu, na vaničku 800x800 mm	soubor	1,000	12 000,00	12 000,00
65	K	725849411	Baterie sprchové montáž nástěnných baterií s nastavitelnou výškou sprchy	kus	1,000	485,00	485,00
66	M	55145403	baterie sprchová s ruční sprchou 1/2"x150mm	kus	1,000	1 260,00	1 260,00
67	K	725865311	Zápachové uzávěrky zařizovacích předmětů pro vany sprchových koutů s kulovým kloubem na odtoku DN 40/50	kus	1,000	809,00	809,00
D	763		Konstrukce suché výstavby				85 744,49
79	K	763111313	Příčka ze sádrokartonových desek s nosnou konstrukcí z jednoduchých ocelových profilů UW, CW jednoduše opláštěná deskou standardní A tl. 12,5 mm, příčka tl. 100 mm, profil 75, bez izolace, EI do 30	m2	45,000	937,00	42 165,00
53	K	763164545	Obklad konstrukcí sádrokartonovými deskami včetně ochranných úhelníků ve tvaru L rozvinuté šíře přes 0,4 do 0,8 m, opláštěný deskou protipožární impregnovanou DFH2, tl. 12,5 mm	m	39,500	769,00	30 375,50
	vv		6*4		21,000		
	vv		3*2.5		7,500		
	vv		2*4		8,000		
	vv		Součet		39,500		
89	K	763164653	Obklad konstrukcí sádrokartonovými deskami včetně ochranných úhelníků ve tvaru U rozvinuté šíře přes 1,2 m, opláštěný deskou akustickou, tl. 12,5 mm	m2	10,500	978,00	10 248,00
	vv		7*1,5		10,500		

PČ	Typ	Kód	Popis	MJ	Množství	J.cena [CZK]	Cena celkem [CZK]
54	K	998763303	Přesun hmot pro konstrukce montované z desek sádrokartonových, sádrovláknitých, cementovláknitých nebo cementových stanovený z hmotnosti přesunovaného materiálu vodorovná dopravní vzdálenost do 50 m v objektech výšky přes 12 do 24 m	t	0,396	1 280,00	506,88
80	K	998763303	Přesun hmot pro konstrukce montované z desek sádrokartonových, sádrovláknitých, cementovláknitých nebo cementových stanovený z hmotnosti přesunovaného materiálu vodorovná dopravní vzdálenost do 50 m v objektech výšky přes 12 do 24 m	t	1,010	1 280,00	1 292,80
90	K	998763303	Přesun hmot pro konstrukce montované z desek sádrokartonových, sádrovláknitých, cementovláknitých nebo cementových stanovený z hmotnosti přesunovaného materiálu vodorovná dopravní vzdálenost do 50 m v objektech výšky přes 12 do 24 m	t	0,163	1 280,00	208,64
55	K	998763381	Přesun hmot pro konstrukce montované z desek sádrokartonových, sádrovláknitých, cementovláknitých nebo cementových Příplatek k cenám za přesun prováděný bez použití mechanizace pro jakoukoliv výšku objektu	t	0,396	604,00	239,18
81	K	998763381	Přesun hmot pro konstrukce montované z desek sádrokartonových, sádrovláknitých, cementovláknitých nebo cementových Příplatek k cenám za přesun prováděný bez použití mechanizace pro jakoukoliv výšku objektu	t	1,010	604,00	610,04
91	K	998763381	Přesun hmot pro konstrukce montované z desek sádrokartonových, sádrovláknitých, cementovláknitých nebo cementových Příplatek k cenám za přesun prováděný bez použití mechanizace pro jakoukoliv výšku objektu	t	0,163	604,00	98,45
D 766 Konstrukce truhlářské							365 757,60
92	K	766.11R	D+M dělicí posuvná stěna PSV17	ks	1,000	59 500,00	59 500,00
104	K	766211221	Montáž schodišřových madel kotvených na středovou konstrukci zábradlí dřevěných dílcích, šířky do 150 mm	m	112,000	213,00	23 856,00
	vv		56*2		112,000		
105	M	05217101	madlo dubové D 42mm	m	123,200	1 740,00	214 368,00
	vv		112*1,1 *Přepočtené koeficientem množřtví		123,200		
106	K	766211811	Demontáž madel schodišřových upevněných na středovou konstrukci	m	112,000	78,90	8 836,80
49	K	766660001	Montáž dveřních křidel dřevěných nebo plastových otevíravých do ocelové zárubně povrchově upravených jednokřídlových, šířky do 800 mm	kus	2,000	797,00	1 594,00
50	M	61162086	dveře jednokřídle dřevotřiskové povrch laminátový plně 800x1970-2100mm	kus	2,000	7 815,00	15 630,00
59	K	766660461	Montáž dveřních křidel dřevěných nebo plastových vchodových dveřů včetně rámu do zdiva dvoukřídlových s nadsvětlíkem	kus	2,000	4 880,00	9 760,00
51	K	766660729	Montáž dveřních doplňků dveřního kování interiérového štítku s klikou	kus	2,000	180,00	360,00
52	M	54914622	kování dveřní vrchní klika včetně štítu a montážního materiálu BB 72 matný nikl	kus	2,000	572,00	1 144,00
60	K	766681812	Demontáž zárubně k opětovnému použití obložkových z masívu, plochy otvoru přes 2 m2	m2	8,246	159,00	1 311,11
	vv		(1,55*2,66)*2		8,246		
61	K	766691915	Ostatní práce vyvěšení nebo zavěšení křidel dřevěných dveřních, plochy přes 2 m2	kus	4,000	63,40	253,60
32	K	766694126	Montáž ostatních truhlářských konstrukci parapetních desek dřevěných nebo plastových šířky přes 300 mm	m	29,350	257,00	7 542,95
	vv		1.np				
	vv		1,9*9+1,85*5		26,350		
	vv		5.np				
	vv		3		3,000		
	vv		Součet		29,350		
33	M	61140075	parapet plastový vnitřní – š 600mm, dekor	m	30,818	694,00	21 387,69
	vv		29,35*1,05 *Přepočtené koeficientem množřtví		30,818		

PČ	Typ	Kód	Popis	MJ	Množství	J.cena [CZK]	Cena celkem [CZK]
34	K	998766103	Přesun hmot pro konstrukce truhlářské stanovený z hmotnosti přesunovaného materiálu vodorovná dopravní vzdálenost do 50 m v objektech výšky přes 12 do 24 m	t	0,111	1 260,00	139,86
35	K	998766181	Přesun hmot pro konstrukce truhlářské stanovený z hmotnosti přesunovaného materiálu Příplatek k ceně za přesun prováděný bez použití mechanizace pro jakoukoliv výšku objektu	t	0,111	663,00	73,59
D 767			Konstrukce zámečnické				161 059,93
93	K	767995114	Montáž ostatních atypických zámečnických konstrukcí hmotnosti přes 20 do 50 kg	kg	1 647,000	52,10	85 808,70
			VV 1182*316-119		1 647,000		
94	M	13010984	ocel profilová jakost S235JR (11 375) průřez HEB 240	t	1,300	39 500,00	51 350,00
			VV (6,6*2+0,7)*0,085		1,182		
			VV 1,182*1,1 'Přepočtené koeficientem množství		1,300		
95	M	13010954	ocel profilová jakost S235JR (11 375) průřez HEA 140	t	0,348	38 400,00	13 363,20
			VV (6,6+0,7*3+0,9*2+1,1+0,9)*0,0253		0,316		
			VV 0,316*1,1 'Přepočtené koeficientem množství		0,348		
96	M	14550308	profil ocelový svařovaný jakost S235 průřez čtvercový 120x120x8mm	t	0,164	41 600,00	6 822,40
			VV 3,3*0,0451		0,149		
			VV 0,149*1,1 'Přepočtené koeficientem množství		0,164		
97	K	998767103	Přesun hmot pro zámečnické konstrukce stanovený z hmotnosti přesunovaného materiálu vodorovná dopravní vzdálenost do 50 m v objektech výšky přes 12 do 24 m	t	1,647	1 620,00	2 668,14
98	K	998767181	Přesun hmot pro zámečnické konstrukce stanovený z hmotnosti přesunovaného materiálu Příplatek k cenám za přesun prováděný bez použití mechanizace pro jakoukoliv výšku objektu	t	1,647	636,00	1 047,49
D 771			Podlahy z dlaždic				237 593,62
41	K	771121011	Příprava podkladu před provedením dlažby nátěr penetrační na podlahu	m2	36,550	59,30	2 167,42
42	K	771151022	Příprava podkladu před provedením dlažby samonivelační stěrka min.pevnosti 30 MPa, tloušťky přes 3 do 5 mm	m2	36,550	397,00	14 510,35
43	K	771574240	Montáž podlah z dlaždic keramických lepených flexibilním lepidlem maloformátových pro vysoké mechanické zatížení hladkých přes 6 do 9 ks/m2	m2	36,550	602,00	22 003,10
			VV 36,55		36,550		
44	M	771.1R	Dodávka atypické historické dlažby	m2	38,378	5 100,00	195 727,80
			VV 36,55*1,05 "Přepočtené koeficientem množství		38,378		
45	K	998771103	Přesun hmot pro podlahy z dlaždic stanovený z hmotnosti přesunovaného materiálu vodorovná dopravní vzdálenost do 50 m v objektech výšky přes 12 do 24 m	t	2,581	713,00	1 840,25
46	K	998771181	Přesun hmot pro podlahy z dlaždic stanovený z hmotnosti přesunovaného materiálu Příplatek k ceně za přesun prováděný bez použití mechanizace pro jakoukoliv výšku objektu	t	2,581	521,00	1 344,70
D 781			Dokončovací práce - obklady				99 226,70
73	K	781491022	Montáž zrcadel lepených silikonovým tmelem na keramický obklad, plochy přes 1 m2	m2	38,520	524,00	20 184,48
74	M	63465126	zrcadlo nemontované čiré tl 5mm max rozměr 3210x2250mm	m2	42,372	1 850,00	78 388,20
			VV 38,52*1,1 'Přepočtené koeficientem množství		42,372		
75	K	998781103	Přesun hmot pro obklady keramické stanovený z hmotnosti přesunovaného materiálu vodorovná dopravní vzdálenost do 50 m v objektech výšky přes 12 do 24 m	t	0,530	713,00	377,89
76	K	998781181	Přesun hmot pro obklady keramické stanovený z hmotnosti přesunovaného materiálu Příplatek k cenám za přesun prováděný bez použití mechanizace pro jakoukoliv výšku objektu	t	0,530	521,00	276,13
D 783			Dokončovací práce - nátěry				5 759,89

PČ	Typ	Kód	Popis	MJ	Množství	J.cena [CZK]	Cena celkem [CZK]
107	K	783114101	Základní nátěr truhlářských konstrukcí jednonásobný syntetický	m2	14,582	137,00	1 997,73
	vv		112*(2*3,1*0,021)		14,582		
108	K	783118211	Lakovací nátěr truhlářských konstrukcí dvojnásobný s mezibroušením syntetický	m2	14,582	258,00	3 762,16
	D	784	Dokončovací práce - malby a tapety				24 656,30
109	K	784325203	Provedení silikátové maby jednonásobných v místnostech výšky přes 3,80 do 5,00 m	m2	484,500	30,10	14 583,45
	vv		242,250*2		484,500		
110	M	58124433	hmota nátěrová silikátová krycí (email) tónovaná na fasádní povrchy	litr	50,873	198,00	10 072,85
	vv		484,5*0,105		50,873		
	D	787	Dokončovací práce - zasklívání				16 104,44
77	K	787911115	Zasklívání – ostatní práce montáž fólie na sklo neprůhledné	m2	17,840	466,00	8 313,44
78	M	63479014	fólie na sklo nereflexní kouřová 56%	m2	18,375	424,00	7 791,00
	vv		17,84*1,03		18,375		
	D	HZS	Hodinové zúčtovací sazby				46 710,00
62	K	HZS2122	Hodinové zúčtovací sazby profesi PSV provádění stavebních konstrukcí truhlář odborný	hod	90,000	519,00	46 710,00
	vv		oprava dveřních křídel a zárubní				
	vv		2*45		90,000		
	D	VRN	Vedlejší rozpočtové náklady				15 000,00
	D	VRN1	Průzkumné, geodetické a projektové práce				15 000,00
99	K	013294000	Ostatní dokumentace	kpl	1,000	15 000,00	15 000,00
	vv		statický návrh nosné kce				
	vv		1		1,000		

KRYCÍ LIST SOUPISU PRACÍ

Stavba:

dodatek č.4 - Rekonstrukce interiérů budovy Sady 5.května 85/42, Plzeň

Objekt:

ZL7 - neuznatelné náklady

Soupis:

ZL7b - odečty SOD Jazykovka Plzeň

KSO:

Místo:

Zadavatel:

Krajské centrum vzdělávání a Jazyková škola

Zhotovitel:

Silba Elstav s.r.o.

Projektant:

Zpracovatel:

Poznámka:

CC-CZ:

Datum:

10.10.2023

IČ:

49774191

DIČ:

CZ49774191

IČ:

64358844

DIČ:

CZ64358844

IČ:

DIČ:

IČ:

DIČ:

Cena bez DPH

-694 257,74

	Základ daně	Sazba daně	Výše daně
DPH základní	-694 257,74	21,00%	-145 794,13
DPH snížená	0,00	15,00%	0,00

Cena s DPH

v CZK

-840 051,87

Projektant

Zpracovatel

Datum a podpis:

Razítko

Datum a podpis:

Razítko

Objednavatel

Zhotovitel

Datum a podpis:

Datum a podpis:

Razítko

SOUPIS PRACÍ

Stavba:

dodatek č.4 - Rekonstrukce interiérů budovy Sady 5.května 85/42, Plzeň

Objekt:

ZL7 - neuznatelné náklady

Soupis:

ZL7b - odečty SOD Jazykovka Plzeň

Místo:

Datum: 10.10.2023

Zadavatel:

Krajské centrum vzdělávání a Jazyková škola

Projektant:

Zhotovitel:

Silba Elstav s.r.o.

Zpracovatel:

PČ	Typ	Kód	Popis	MJ	Množství	J.cena [CZK]	Cena celkem [CZK]
----	-----	-----	-------	----	----------	--------------	-------------------

Náklady soupisu celkem

-694 257,74

D 000 1.pp -51 175,38

D 00a odečty -51 175,38

38	K	763431001	Montáž podhledu minerálního včetně zavěšeného roštu viditelného s panely vyjímatelnými, velikosti panelů do 0,36 m2	m2	-45,570	556,00	-25 336,92
			1.pp (11,25+1,8+1,8+4,25+1,96+7,96+13,1+1,7+1,75)*-1		-45,570		
39	M	59036518	deska podhledová minerální rovná bílá jemná hladká desinfikovatelná nemocniční 17x600x600mm	m2	-47,849	540,00	-25 838,46
			15,57*-1,05 "Přepočtené koeficientem množství"		-47,849		

D 001 1.np -14 340,98

D 001a odečty -14 340,98

40	K	763431001	Montáž podhledu minerálního včetně zavěšeného roštu viditelného s panely vyjímatelnými, velikosti panelů do 0,36 m2	m2	-12,770	556,00	-7 100,12
			1.np 12,77*-1		-12,770		
41	M	59036518	deska podhledová minerální rovná bílá jemná hladká desinfikovatelná nemocniční 17x600x600mm	m2	-13,409	540,00	-7 240,86
			12,77*-1,05 "Přepočtené koeficientem množství"		-13,409		

D 002 2.np -47 828,84

D 002a odečty -47 828,84

42	K	763431001	Montáž podhledu minerálního včetně zavěšeného roštu viditelného s panely vyjímatelnými, velikosti panelů do 0,36 m2	m2	-42,590	556,00	-23 680,04
			2.np (8,03+3,17+2,27+1,62+5,59+4,84+2,62+2,38+2,75+2,16+2,15+2,16+2,55)*-1		-42,590		
43	M	59036518	deska podhledová minerální rovná bílá jemná hladká desinfikovatelná nemocniční 17x600x600mm	m2	-44,720	540,00	-24 148,80
			42,59*-1,05 "Přepočtené koeficientem množství"		-44,720		

D 003 3.np -47 345,68

D 003a odečty -47 345,68

44	K	763431001	Montáž podhledu minerálního včetně zavěšeného roštu viditelného s panely vyjímatelnými, velikosti panelů do 0,36 m2	m2	-42,160	556,00	-23 440,96
			3.np (6,48+3,47+2,27+1,62+5,59+4,84+2,64+2,4+12,87)*-1		-42,160		
45	M	59036518	deska podhledová minerální rovná bílá jemná hladká desinfikovatelná nemocniční 17x600x600mm	m2	-44,268	540,00	-23 901,72
			42,16*-1,05 "Přepočtené koeficientem množství"		-44,268		

D 004 4.np -37 721,84

PČ	Typ	Kód	Popis	MJ	Množství	J.cena [CZK]	Cena celkem [CZK]
D 004a			odečty				-37 721,84
46	K	763431001	Montáž podhledu minerálního včetně zavěšeného roštu viditelného s panely vyjímatelnými, velikosti panelů do 0,36 m2	m2	-33,590	556,00	-18 676,04
	VV		1.np				
	VV		(7,01+3,09+8,47+3,16+2,75+2,16+2,*5+2,16+2,64)*-1		-33,590		
47	M	59036518	deska podhledová minerální rovná bílá jemná hladká desinlikovatelná nemocniční 17x600x600mm	m2	-35,270	540,00	-19 045,80
	VV		33,59*-1,05 "Přepočtené koeficientem množství		-35,270		
D a			odečty				-381 596,00
25	K	642942111	Osazování zárubní nebo rámu kovových dveřních lisovaných nebo z úhelníků bez dveřních křídel na cementovou maltu, plochy otvoru do 2,5 m2	kus	-2,000	350,00	-700,00
	VV		-2		-2,000		
26	M	55331486	zárubeň jednokřídlá ocelová pro zdění tl stěny 110-150mm rozměru 700/1970, 2100mm	kus	-2,000	2 110,00	-4 220,00
31	K	642942111	Osazování zárubní nebo rámu kovových dveřních lisovaných nebo z úhelníků bez dveřních křídel na cementovou maltu, plochy otvoru do 2,5 m2	kus	-2,000	350,00	-700,00
	VV		-2		-2,000		
32	M	55331486	zárubeň jednokřídlá ocelová pro zdění tl stěny 110-150mm rozměru 700/1970, 2100mm	kus	-2,000	2 110,00	-4 220,00
54	K	725121521	Pisoárový záchodek automatický s infračerveným senzorem	soubor	-1,000	9 300,00	-9 300,00
27	K	766660001	Montáž dveřních křídel dřevěných nebo plastových otevíravých do ocelové zárubně povrchově upravených jednokřídlových, šířky do 800 mm	kus	-2,000	797,00	-1 594,00
	VV		-2		-2,000		
28	M	61162085	dveře jednokřídlé dřevotřískové povrch laminátový plně 700x1970-2100mm	kus	-2,000	7 815,00	-15 630,00
33	K	766660001	Montáž dveřních křídel dřevěných nebo plastových otevíravých do ocelové zárubně povrchově upravených jednokřídlových, šířky do 800 mm	kus	-2,000	797,00	-1 594,00
	VV		-2		-2,000		
34	M	61162085	dveře jednokřídlé dřevotřískové povrch laminátový plně 700x1970-2100mm	kus	-2,000	7 815,00	-15 630,00
29	K	766660729	Montáž dveřních doplňků dveřního kování interiérového štítku s klikou	kus	-2,000	180,00	-360,00
30	M	54914622	kování dveřní vrchní klika včetně štítku a montážního materiálu BB 72 matný nikel	kus	-2,000	572,00	-1 144,00
35	K	766660729	Montáž dveřních doplňků dveřního kování interiérového štítku s klikou	kus	-2,000	180,00	-360,00
36	M	54914622	kování dveřní vrchní klika včetně štítku a montážního materiálu BB 72 matný nikel	kus	-2,000	572,00	-1 144,00
D 766			Konstrukce truhlářské				-325 000,00
3	K	766.12R	D+M dělicí poduvná stěna PSV18	ks	-1,000	325 000,00	-325 000,00
D HSV			HSV				-65 687,99
D b			odečty dodatek č.2				-65 687,99
48	K	766694126	Montáž ostatních truhlářských konstrukcí parapetních desek dřevěných nebo plastových šířky přes 300 mm	m	-61,520	257,00	-15 810,64
49	M	61140074	parapet plastový vnitřní – š 500mm, dekor	m	-50,391	578,00	-29 126,00
50	M	61140075	parapet plastový vnitřní – š 600mm, dekor	m	-9,350	694,00	-6 488,90
51	M	RMAT0001	parapetní deska vnitřní - š760mm,dekor	m	-13,860	980,00	-13 582,80
52	K	998766103.1	Přesun hmot pro konstrukce truhlářské stanovený z hmotnosti přesunovaného materiálu vodorovná dopravní vzdálenost do 50 m v objektech výšky přes 12 do 24 m	t	-0,345	1 290,00	-445,05
53	K	998766181.1	Přesun hmot pro konstrukce truhlářské stanovený z hmotnosti přesunovaného materiálu Příplatek k ceně za přesun prováděný bez použití mechanizace pro jakoukoliv výšku objektu	t	-0,345	680,00	-234,60
D PSV			Práce a dodávky PSV				-48 561,03

PČ	Typ	Kód	Popis	MJ	Množství	J.cena [CZK]	Cena celkem [CZK]
D 725			Zdravotechnika - zařizovací předměty				-44 950,00
37	K	725532112	Elektrický ohřivač zásobníkový akumulární závěsný svislý 50 l / 2 kW	soubor	-5,000	8 990,00	-14 950,00
D 764			Konstrukce klempířské				-3 611,03
6	K	764216604	Oplechování parapetů z pozinkovaného plechu s povrchovou úpravou rovných mechanicky kotvené, bez rohů rš 330 mm	m	-8,000	441,00	-3 528,00
7	K	998764103	Přesun hmot pro konstrukce klempířské stanovený z hmotnosti přesunovaného materiálu vodorovná dopravní vzdálenost do 50 m v objektech výšky přes 12 do 24 m	t	-0,023	2 350,00	-54,05
8	K	998764181	Přesun hmot pro konstrukce klempířské stanovený z hmotnosti přesunovaného materiálu Příplatek k cenám za přesun prováděný bez použití mechanizace pro jakoukoliv výšku objektu	t	-0,023	1 260,00	-28,98

KRYCÍ LIST SOUPISU PRACÍ

Stavba:

dodatek č.4 - Rekonstrukce interiérů budovy Sady 5.května 85/42, Plzeň

Objekt:

ZL8 - doplnění el. instalace

Soupis:

ZL8a - přípočty

KSO:

Místo:

Zadavatel:

Krajské centrum vzdělávání a Jazyková škola

Zhotovitel:

Silba Elstav s.r.o.

Projektant:

Zpracovatel:

Poznámka:

CC-CZ:

Datum:

10.10.2023

IČ:

49774191

DIČ:

CZ49774191

IČ:

64358844

DIČ:

CZ64358844

IČ:

DIČ:

IČ:

DIČ:

Cena bez DPH

677 114,62

	Základ daně	Sazba daně	Výše daně
DPH základní	677 114,62	21,00%	142 194,07
DPH snížená	0,00	15,00%	0,00

Cena s DPH

v CZK

819 308,69

Projektant

Zpracovatel

Datum a podpis:

Razítko

Datum a podpis:

Razítko

Objednavatel

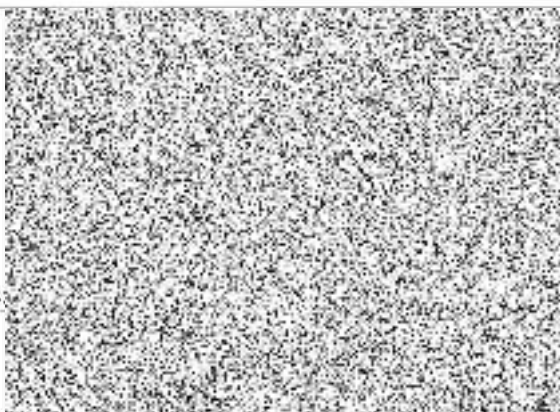

Datum a podpis:

Zhotovitel



Datum a podpis:

Razítko

SOUPIS PRACÍ

Stavba:

dodatek č.4 - Rekonstrukce interiérů budovy Sady 5.května 85/12, Plzeň

Objekt:

ZL8 - doplnění el. instalace

Soupis:

ZL8a - přípočty

Místo:

Datum: 10.10.2023

Zadavatel:

Krajské centrum vzdělávání a Jazyková škola

Projektant:

Zhotovitel:

Silba Elstav s.r.o.

Zpracovatel:

PČ	Typ	Kód	Popis	MJ	Množství	J.cena [CZK]	Cena celkem [CZK]
----	-----	-----	-------	----	----------	--------------	-------------------

Náklady soupisu celkem

677 114,62

D	HSV		Práce a dodávky HSV				14 330,00
D	6		Úpravy povrchů, podlahy a osazování výplní				2 200,00
1	K	612135101R	Hrubá výplň rýh ve stěnách maltou jakékoli šířky rýhy	m2	10,000	220,00	2 200,00
D	9		Ostatní konstrukce a práce, bourání				12 130,00
2	K	973046161	Vysekání kapes ve zdivu z betonu pro špalíky a krabice do 100x100x50 mm	kus	56,000	85,00	4 760,00
3	K	974031122	Vysekání rýh ve zdivu cihelném hl do 30 mm š do 70 mm	m	88,000	60,00	5 280,00
4	K	974031135	Vysekání rýh ve zdivu cihelném hl do 50 mm š do 200 mm	m	22,000	95,00	2 090,00
D	PSV		Práce a dodávky PSV				661 524,62
D	D1		Elektroinstalace - silnoprúd Kuchyň chodba 1 NP				9 345,42
17	K	741112001	Montáž krabice zapuštěná plastová kruhová	kus	7,000	85,80	600,60
18	M	34571451	krabice pod omítku PVC přístrojová kruhová D 70mm hluboká	kus	7,000	34,20	239,40
12	K	741122016	Montáž kabel Cu bez ukončení uložený pod omítku plný kulatý 3x2,5 až 6 mm2 (např. CYKY)	m	89,000	35,00	3 115,00
13	M	34111036	kabel instalační jádro Cu plně izolace PVC plášť PVC 450/750V (CYKY) 3x2,5mm2	m	102,300	29,40	3 007,62
14	K	741313002	Montáž zásuvka (polo)zapuštěná bezšroubové připojení 2P+PE dvojí zapojení - průběžná se zapojením vodičů	kus	7,000	127,00	889,00
15	M	34555241	přístroj zásuvky zápusťné jednonásobné, krytka s clonkami, bezšroubové svorky	kus	7,000	137,00	959,00
16	M	34539059	rámeček jednonásobný	kus	7,000	24,40	170,80
19	K	741320105	Montáž jističů jednopólových nn do 25 A ve skříně se zapojením vodičů	kus	1,000	178,00	178,00
20	M	35822124	jistič 1-pólový 16 A vypínací charakteristika C vypínací schopnost 10 kA	kus	1,000	186,00	186,00
D	D2		Elektroinstalace - silnoprúd chodba 1 NP				5 114,00
26	K	741112001	Montáž krabice zapuštěná plastová kruhová	kus	4,000	85,80	343,20
27	M	34571451	krabice pod omítku PVC přístrojová kruhová D 70mm hluboká	kus	4,000	34,20	136,80
21	K	741122016	Montáž kabel Cu bez ukončení uložený pod omítku plný kulatý 3x2,5 až 6 mm2 (např. CYKY)	m	40,000	35,00	1 400,00
22	M	34111036	kabel instalační jádro Cu plně izolace PVC plášť PVC 450/750V (CYKY) 3x2,5mm2	m	46,000	29,40	1 352,40
VV			40*1,15 "Přepočtené koeficientem množství		46,000		
VV			Součet		46,000		
23	K	741313002	Montáž zásuvka (polo)zapuštěná bezšroubové připojení 2P+PE dvojí zapojení - průběžná se zapojením vodičů	kus	4,000	127,00	508,00
24	M	34555241	přístroj zásuvky zápusťné jednonásobné, krytka s clonkami, bezšroubové svorky	kus	4,000	137,00	548,00

PČ	Typ	Kód	Popis	MJ	Množství	J.cena [CZK]	Cena celkem [CZK]
25	M	34539059	rámeček jednonásobný	kus	4,000	24,10	97,60
28	K	741320105	Montáž jističů jednopólových nn do 25 A ve skříní se zapojením vodičů	kus	2,000	178,00	356,00
29	M	35822124	jistič 1-pólový 16 A vypínací charakteristika C vypínací schopnost 10 kA	kus	2,000	186,00	372,00
D D3 Elektroinstalace - silnoproud kuchyň 3 NP							5 546,80
35	K	741112001	Montáž krabice zapuštěná plastová kruhová	kus	7,000	85,80	600,60
36	M	34571451	krabice pod omítku PVC přístrojová kruhová D 70mm hluboká	kus	7,000	34,20	239,40
30	K	741122016	Montáž kabel Cu bez ukončení uložený pod omítku plný kulatý 3x2,5 až 6 mm2 (např. CYKY)	m	39,000	35,00	1 365,00
31	M	34111036	kabel instalační jádro Cu plně izolace PVC plášť PVC 450/750V (CYKY) 3x2,5mm2	m	45,000	29,40	1 323,00
32	K	741313002	Montáž zásuvka (polo)zapuštěná bezšroubové připojení 2P+PE dvojitě zapojení - průběžná se zapojením vodičů	kus	7,000	127,00	889,00
33	M	34555241	přístroj zásuvky zápusťné jednonásobné, krytka s clonkami, bezšroubové svorky	kus	7,000	137,00	959,00
34	M	34539059	rámeček jednonásobný	kus	7,000	24,40	170,80
D D4 Elektroinstalace - silnoproud kuchyň 4 NP							10 871,00
42	K	741112001	Montáž krabice zapuštěná plastová kruhová	kus	14,000	85,80	1 201,20
43	M	34571451	krabice pod omítku PVC přístrojová kruhová D 70mm hluboká	kus	14,000	34,20	478,80
37	K	741122016	Montáž kabel Cu bez ukončení uložený pod omítku plný kulatý 3x2,5 až 6 mm2 (např. CYKY)	m	75,000	35,00	2 625,00
38	M	34111036	kabel instalační jádro Cu plně izolace PVC plášť PVC 450/750V (CYKY) 3x2,5mm2	m	86,000	29,40	2 528,40
39	K	741313002	Montáž zásuvka (polo)zapuštěná bezšroubové připojení 2P+PE dvojitě zapojení - průběžná se zapojením vodičů	kus	14,000	127,00	1 778,00
40	M	34555241	přístroj zásuvky zápusťné jednonásobné, krytka s clonkami, bezšroubové svorky	kus	14,000	137,00	1 918,00
41	M	34539059	rámeček jednonásobný	kus	14,000	24,40	341,60
D D5 Elektroinstalace - silnoproud přemístění vypínačů 4 NP							2 122,00
44	K	741112001	Montáž krabice zapuštěná plastová kruhová	kus	12,000	85,80	1 029,60
45	M	34571451	krabice pod omítku PVC přístrojová kruhová D 70mm hluboká	kus	12,000	34,20	410,40
46	K	762295001RE	Podružný materiál šrouby sádra	ks	1,000	682,00	682,00
D M22 Strukturovaná kabeláž - montáž							72 465,80
58	K	22 011 0346	popiska rozvaděče, zásuvky, patch panelu	ks	8,000	19,80	158,40
P	Poznámka k položce: Poznámka k položce: Poznámka k položce: Popis 90 ks zásuvek SKS, rozvodnice, komponentů SKS, napájení štítků=200 ks						
65	K	22 011 0346	popiska rozvaděče, zásuvky, patch panelu	ks	10,000	19,80	198,00
P	Poznámka k položce: Poznámka k položce: Poznámka k položce: Popis 90 ks zásuvek SKS, rozvodnice, komponentů SKS, napájení štítků=200 ks						
72	K	22 011 0346	popiska rozvaděče, zásuvky, patch panelu	ks	16,000	19,80	316,80
P	Poznámka k položce: Poznámka k položce: Poznámka k položce: Popis 90 ks zásuvek SKS, rozvodnice, komponentů SKS, napájení štítků=200 ks						
59	K	22 011 1431	měření metalické kabeláže (cat.6), měř. protokol	4P	8,000	97,90	783,20
P	Poznámka k položce: Poznámka k položce: Poznámka k položce: ukončení 120 ks SKS + 15x iP Komunikátor = 135 ks						
66	K	22 011 1431	měření metalické kabeláže (cat.6), měř. protokol	4P	10,000	97,90	979,00
P	Poznámka k položce: Poznámka k položce: Poznámka k položce: ukončení 120 ks SKS + 15x iP Komunikátor = 135 ks						
73	K	22 011 1431	měření metalické kabeláže (cat.6), měř. protokol	4P	16,000	97,90	1 566,40
P	Poznámka k položce: Poznámka k položce: Poznámka k položce: ukončení 120 ks SKS + 15x iP Komunikátor = 135 ks						

PČ	Typ	Kód	Popis	MJ	Množství	J.cena [CZK]	Cena celkem [CZK]
60	K	22 0300 201	připojení kabelu 4P na patch panel	ks	8,000	104,50	836,00
	P		Poznámka k položce: Poznámka k položce: Poznámka k položce: ukončení 120 ks SKS + 15x IP Komunikátor = 135 ks				
67	K	22 0300 201	připojení kabelu 4P na patch panel	ks	10,000	104,50	1 045,00
	P		Poznámka k položce: Poznámka k položce: Poznámka k položce: ukončení 120 ks SKS + 15x IP Komunikátor = 135 ks				
74	K	22 0300 201	připojení kabelu 4P na patch panel	ks	16,000	104,50	1 672,00
	P		Poznámka k položce: Poznámka k položce: Poznámka k položce: ukončení 120 ks SKS + 15x IP Komunikátor = 135 ks				
56	K	220280201	stíněný kabel CAT 6 STP, 4x2x0,5 s PVC pláštěm, kroucený s PVC křížem a Cu žilami	m	60,000	30,80	1 848,00
	P		Poznámka k položce: Poznámka k položce: Poznámka k položce: V 1.NP - 660 + 1.NP - 1430 + 2.NP - 1350 + 3.NP - 1350 + 4.NP - 1520 + 5.NP - 100 = 6410 m				
61	K	220280201	stíněný kabel CAT 6 STP, 4x2x0,5 s PVC pláštěm, kroucený s PVC křížem a Cu žilami	m	440,000	30,80	13 552,00
	P		Poznámka k položce: Poznámka k položce: Poznámka k položce: V 1.PP - 660 + 1.NP - 1430 + 2.NP - 1350 + 3.NP - 1350 + 4.NP - 1520 + 5.NP - 100 = 6410 m				
68	K	220280201	stíněný kabel CAT 6 STP, 4x2x0,5 s PVC pláštěm, kroucený s PVC křížem a Cu žilami	m	500,000	30,80	15 400,00
	P		Poznámka k položce: Poznámka k položce: Poznámka k položce: V 1.PP - 660 + 1.NP - 1430 + 2.NP - 1350 + 3.NP - 1350 + 4.NP - 1520 + 5.NP - 100 = 6410 m				
75	K	220280201	stíněný kabel CAT 6 STP, 4x2x0,5 s PVC pláštěm, kroucený s PVC křížem a Cu žilami	m	810,000	30,80	24 948,00
	P		Poznámka k položce: Poznámka k položce: Poznámka k položce: V 1.PP - 660 + 1.NP - 1430 + 2.NP - 1350 + 3.NP - 1350 + 4.NP - 1520 + 5.NP - 100 = 6410 m				
62	K	220290002	Zásuvka datová 2xRJ 45 Cat.6 STP kompletní vč.rámečku, krabice	ks	8,000	269,50	2 156,00
	P		Poznámka k položce: Poznámka k položce: Poznámka k položce: V 1.PP 2 ks + 1.NP - 8 ks + 2.NP - 8 ks + 3.NP - 8 ks + 4.NP - 9 ks + 5.NP - 1 ks = 36 ks Poznámka k položce: Poznámka k položce: instalace u vstupu do objektu = 1 ks				
69	K	220290002	Zásuvka datová 2xRJ 45 Cat.6 STP kompletní vč.rámečku, krabice	ks	10,000	269,50	2 695,00
	P		Poznámka k položce: Poznámka k položce: Poznámka k položce: V 1.PP 2 ks + 1.NP - 8 ks + 2.NP - 8 ks + 3.NP - 8 ks + 4.NP - 9 ks + 5.NP - 1 ks = 36 ks Poznámka k položce: Poznámka k položce: instalace u vstupu do objektu = 1 ks				
76	K	220290002	Zásuvka datová 2xRJ 45 Cat.6 STP kompletní vč.rámečku, krabice	ks	16,000	269,50	4 312,00
	P		Poznámka k položce: Poznámka k položce: Poznámka k položce: V 1.PP 2 ks + 1.NP - 8 ks + 2.NP - 8 ks + 3.NP - 8 ks + 4.NP - 9 ks + 5.NP - 1 ks = 36 ks Poznámka k položce: Poznámka k položce: instalace u vstupu do objektu = 1 ks				
D	M22-1-1		Strukturovaná kabeláž - dodávka				62 460,20
57	M	M22-1-2	stíněný kabel CAT 6 STP, 4x2x0,5 s PVC pláštěm, kroucený s PVC křížem a Cu žilami, bezhalogenový LSOH Dca-s1,d2,a1	m	60,000	20,90	1 254,00
63	M	M22-1-1.1	Zásuvka datová 1xRJ 45 Cat.6a S8TP kompletní vč.rámečku, krabice	ks	8,000	684,20	5 473,60
64	M	M22-1-2	stíněný kabel CAT 6 STP, 4x2x0,5 s PVC pláštěm, kroucený s PVC křížem a Cu žilami, bezhalogenový LSOH Dca-s1,d2,a1	m	440,000	20,90	9 196,00
70	M	M22-1-1.1	Zásuvka datová 1xRJ 45 Cat.6a S8TP kompletní vč.rámečku, krabice	ks	10,000	684,20	6 842,00
71	M	M22-1-2	stíněný kabel CAT 6 STP, 4x2x0,5 s PVC pláštěm, kroucený s PVC křížem a Cu žilami, bezhalogenový LSOH Dca-s1,d2,a1	m	500,000	20,90	10 450,00
77	M	M22-1-1.1	Zásuvka datová 1xRJ 45 Cat.6a S8TP kompletní vč.rámečku, krabice	ks	18,000	684,20	12 315,60

PČ	Typ	Kód	Popis	MJ	Množství	J.cena [CZK]	Cena celkem [CZK]
78	M	M22-1-2	stíněný kabel CA1 6 STP, 4x2x0,5 s PVC pláštěm, kroucený s PVC křížem a Cu žilami, bezhalogenový LSOH Dca-s1,d2,a1	m	810,000	20,90	16 929,00
D 741			Elektroinstalace - silnoproud				493 599,40
10	K	741112001	Montáž krabice zapuštěná plastová kruhová	kus	12,000	85,80	1 029,80
11	M	34571451	krabice pod omítku PVC přístrojová kruhová D 70mm hluboká	kus	12,000	34,20	410,40
5	K	741122016	Montáž kabel Cu bez ukončení uložený pod omítku plný kulatý 3x2,5 až 6 mm ² (např. CYKY)	m	60,000	35,00	2 100,00
6	M	34111036	kabel instalační jádro Cu plně izolace PVC plášť PVC 450//50V (CYKY) 3x2,5mm ²	m	69,000	29,40	2 028,60
	vv		60*1,15 "Přepočtené koeficientem množství		69,000		
	vv		Součet		69,000		
7	K	741313002	Montáž zásuvka (polož)zapuštěná bezšroubové připojení 2P+PE dvoji zapojení - průběžná se zapojením vodičů	kus	12,000	127,00	1 524,00
8	M	34555241	přístroj zásuvky zápusťné jednonásobné, krytka s clonkami, bezšroubové svorky	kus	12,000	137,00	1 644,00
9	M	34539059	rámeček jednonásobný	kus	12,000	24,40	292,80
48	M	2CH	Svítilno LED RENY bílé 4000k průměr svítidla 1000mm	ks	18,000	14 916,00	268 488,00
49	M	2CH.1	Úprava světelného toku-snížení na požadovanou hodnotu	ks	18,000	1 250,00	22 500,00
50	M	2Z CH závěs	Sada pro zavěšení svítidla Remy 153W	ks	6,000	445,00	2 670,00
51	M	2N CH	Remy 60W bílé 4000K - průměr svítidla 600 mm	ks	3,000	4 296,00	12 888,00
52	M	NS 5	NS stropní svítidlo NR-QV-100L	ks	34,000	2 329,00	79 186,00
53	M	NS hydrant	NS nástěnné NR-F-200L na hydrantem	ks	5,000	1 754,00	8 770,00
54	M	NS 6	NS nástěnné NR-F-80L	ks	13,000	980,00	12 740,00
55	M	2N CH	Remy 60W bílé 4000K - průměr svítidla 600 mm	ks	18,000	4 296,00	77 328,00
D HZS			Hodinové zúčtovací sazby				1 260,00
47	K	HZS2231	Hodinová zúčtovací sazba elektrikář elektroinstalace úprava a dopojení stávajících rozvaděčů	hod	3,000	420,00	1 260,00

KRYCÍ LIST SOUPISU PRACÍ

Stavba:

dodatek č.4 - Rekonstrukce interiérů budovy Sady 5.května 85/42, Plzeň

Objekt:

ZL8 - doplnění el. instalace

Soupis:

ZL8b - odečty

KSO:

Místo:

Zadavatel:

Krajské centrum vzdělávání a Jazyková škola

Zhotovitel:

Silba Elstav s.r.o.

Projektant:

Zpracovatel:

Poznámka:

CC-CZ:

Datum: 10.10.2023

IČ: 49774191

DIČ: CZ49774191

IČ: 64358844

DIČ: CZ64358844

IČ:

DIČ:

IČ:

DIČ:

Cena bez DPH

-362 996,60

	Základ daně	Sazba daně	Výše daně
DPH základní	-362 996,60	21,00%	-76 229,29
DPH snížená	0,00	15,00%	0,00

Cena s DPH

v CZK

-439 225,89

Projektant

Zpracovatel

Datum a podpis:

Razítko

Datum a podpis:

Razítko

Objednavatel

Zhotovitel

Datum a podpis:

Datum a podpis:

Razítko

SOUPIS PRACÍ

Stavba:

dodatek č.4 - Rekonstrukce interiérů budovy Sady 5.května 85/42, Plzeň

Objekt:

ZL8 - doplnění el. instalace

Soupis:

ZL8b - odečty

Místo:

Datum: 10.10.2023

Zadavatel:

Krajské centrum vzdělávání a Jazyková škola

Projektant:

Zhotovitel:

Silba Elstav s.r.o.

Zpracovatel:

PČ	Typ	Kód	Popis	MJ	Množství	J.cena [CZK]	Cena celkem [CZK]
----	-----	-----	-------	----	----------	--------------	-------------------

Náklady soupisu celkem

-362 996,60

D	PSV		Práce a dodávky PSV				-362 996,60
D	M22		Strukturovaná kabeláž - montáž				-9 516,10
1	K	22 011 0346	popiska rozvaděče, zásuvky, patch panelu	ks	-3,000	19,80	-59,40
	P		<i>Poznámka k položce: Poznámka k položce: Poznámka k položce: Popis 90 ks zásuvek SKS, rozvodnice, komponentů SKS, napájení šifrtku=200 ks</i>				
2	K	22 011 1431	měření metalické kabeláže (cat.6), měř. protokol	4P	-3,000	97,90	-293,70
	P		<i>Poznámka k položce: Poznámka k položce: Poznámka k položce: ukončení 120 ks SKS + 15x IP Komunikátor = 135 ks</i>				
3	K	22 0300 201	připojení kabelu 4P na patch panel	ks	-3,000	104,50	-313,50
	P		<i>Poznámka k položce: Poznámka k položce: Poznámka k položce: ukončení 120 ks SKS + 15x IP Komunikátor = 135 ks</i>				
4	K	220290002	Zásuvka datová 2xRJ 45 Cat.6 STP kompletní vč.rámečku, krabice	ks	-1,000	269,50	-269,50
	P		<i>Poznámka k položce: Poznámka k položce: Poznámka k položce: V 1.PP 2 ks + 1.NP - 8 ks + 2.NP - 8 ks + 3.NP - 8 ks + 4.NP - 9 ks - 5.NP - 1 ks = 36 ks Poznámka k položce: Poznámka k položce: instalace u vstupu do objektu = 1 ks</i>				
5	K	M22-1-84	IP intercom - HandSfree sada - barevný monitor + 4 x tlačítko	ks	-1,000	715,00	-715,00
	P		<i>Poznámka k položce: Poznámka k položce: Poznámka k položce: Díle půdorysných plánů - Vrátnice + kabinety + kanceláře = 14 ks</i>				
6	K	M22-1-84	IP intercom - HandSfree sada - barevný monitor + 4 x tlačítko	ks	-4,000	715,00	-2 860,00
	P		<i>Poznámka k položce: Poznámka k položce: Poznámka k položce: Díle půdorysných plánů - Vrátnice + kabinety + kanceláře = 14 ks</i>				
7	K	M22-1-84	IP intercom - HandSfree sada - barevný monitor + 4 x tlačítko	ks	-3,000	715,00	-2 145,00
	P		<i>Poznámka k položce: Poznámka k položce: Poznámka k položce: Díle půdorysných plánů - Vrátnice + kabinety + kanceláře = 14 ks</i>				
8	K	M22-1-84	IP intercom - HandSfree sada - barevný monitor + 4 x tlačítko	ks	-4,000	715,00	-2 860,00
	P		<i>Poznámka k položce: Poznámka k položce: Poznámka k položce: Díle půdorysných plánů - Vrátnice + kabinety + kanceláře = 14 ks</i>				
D	M22-1-1		Strukturovaná kabeláž - dodávka				-113 030,50
9	M	M22-1-1	Zásuvka datová 2xRJ 45 Cat.6a SSTP kompletní vč.rámečku, krabice	ks	-1,000	830,50	-830,50
10	M	M22-1-42	IP intercom - HandSfree sada - barevný monitor + 4 x tlačítko	ks	-1,000	9 350,00	-9 350,00
11	M	M22-1-42	IP intercom - HandSfree sada - barevný monitor + 4 x tlačítko	ks	-4,000	9 350,00	-37 400,00
12	M	M22-1-42	IP intercom - HandSfree sada - barevný monitor + 4 x tlačítko	ks	-3,000	9 350,00	-28 050,00
13	M	M22-1-42	IP intercom - HandSfree sada - barevný monitor + 4 x tlačítko	ks	-4,000	9 350,00	-37 400,00

PČ	Typ	Kód	Popis	MJ	Množství	J.cena [CZK]	Cena celkem [CZK]
D		741	Elektroinstalace - silnoproud				-240 450,00
14	K	742110202R	Montáž podlahových krabic do mazaniny	kus	-2,000	1 880,00	-3 760,00
15	M	5621MK	Podlahová krabice 4 x zásuvka 230v 4x PS	ks	-2,000	4 800,00	-9 600,00
16	M	48LED	Svítilno LED 43W/4000K/5000lm CR180	ks	-21,000	3 560,00	-74 760,00
17	M	13NLED	Nozové svítidlo LED 1,3W 230V 1hod corridor area	ks	-34,000	1 985,00	-67 490,00
18	M	1NLED	Nouzové svítidlo 1W/110lm 1h IP 65	ks	-18,000	980,00	-17 640,00
19	M	48LED	Svítilno LED 43W/4000K/5000lm CR180	ks	-18,000	3 560,00	-64 080,00
20	M	458Za	stropní závěs 1 m	ks	-6,000	520,00	-3 120,00