

SMLOUVA O DÍLO č. CES-292/2023

uzavřená podle § 2586 a násl. zákona č. 89/2012 Sb., občanského zákoníku, ve znění
pozdějších předpisů (dále jen „občanský zákoník“)

Níže uvedeného dne, měsíce a roku byla uzavřena smlouva o dílo tohoto znění:

I.

Smluvní strany

MAN Truck & Bus Czech Republic. s.r.o.

se sídlem: Obchodní 120, 251 01 Čestlice
zástupce: Ing. Jiří Sedláček, Ing. Roman Svatek
tel.: [REDACTED]
e-mail: [REDACTED]
IČO: 46965904
DIČ: CZ46965904
Bankovní spojení: [REDACTED]
Číslo účtu: [REDACTED]
Datová schránka: z4cgy5v
osoba oprávněná jednat ve věcech technických: [REDACTED]
Registrace : obchodní rejstřík vedený Městským soudem v Praze, oddíl C, vložka 73675

/dále jen "zhotovitel"/

a

Česká republika - Hasičský záchranný sbor Plzeňského kraje

se sídlem: Kaplířova 9, 320 68 Plzeň
IČO: 70883378
Bankovní spojení: [REDACTED]
Číslo účtu: [REDACTED]
Datová schránka: p36ab6k
tel.: [REDACTED]
fax: [REDACTED]
zastoupená: brig. gen. Ing. František Pavlas, ředitel HZS Plzeňského kraje
kontaktní osoba objednatele: [REDACTED]

/dále jen "objednatel"/

II.

Předmět smlouvy

1. Předmětem této smlouvy je **oprava provozem opotřebovaných částí výfuku, oprava snímání opotřebení brzd, oprava uložení kabiny a per přední nápravy a oprava přepínání dálkových světel automobilové plošiny tov. zn. MAN, typ LE 18.280 4x2 BB, [REDACTED]** (dále jen "předmět smlouvy" nebo „dílo“). Předmět smlouvy a objem prostředků je blíže specifikován v příloze č. 1 této smlouvy, kterou tvoří cenová nabídka zhotovitele ze dne 19.09.2023.
2. Touto smlouvou se zhotovitel zavazuje k provedení díla, v rozsahu a kvalitě touto smlouvou a její přílohou č. 1 požadovaném a objednatel se zavazuje řádně dle této smlouvy dokončené dílo převzít a zaplatit zhotoviteli sjednanou cenu podle této smlouvy.
3. Vlastnické právo ke zhotovené věci náleží po celou dobu realizace díla objednateli.

III.

Doba a místo plnění díla

1. Místem plnění je **provozovna zhotovitele na adrese: Domažlická 1195/178a, 314 62 Plzeň.**
2. Zhotovitel se zavazuje dokončit a předat dílo objednateli v místě plnění nejpozději do **15.12.2023.**
3. Dílo bude předáno na základě předávacího protokolu, jenž bude podepsán oprávněnými zástupci obou smluvních stran.

IV.

Cena díla

1. Smluvní strany sjednávají cenu díla podle této smlouvy ve výši:

Cena za dílo dle čl. II bez DPH:	94.041,26 Kč
DPH ve výši 21 %:	19.748,66 Kč
Cena za dílo vč. DPH:	113.789,92 Kč

(slovy: Stotřináctisícsetosmdesátdevět korun českých 92/100)
2. Sjednaná celková cena díla včetně DPH je cenou nejvýše přípustnou a zahrnuje veškeré náklady zhotovitele spojené s provedením díla.
3. Zhotovitel se zavazuje provést vyúčtování ceny díla dle skutečného jím provedeného a objednatel zkontrolovaného a odsouhlaseného objemu prací.
4. Dojde-li v průběhu realizace této smlouvy ke změně výše sazby DPH, bude tato účtována podle platných předpisů.

V.

Platební podmínky

1. Sjednanou cenu díla uhradí objednatel na základě faktury vystavené zhotovitelem do 14ti kalendářních dnů ode dne protokolárního předání a převzetí díla. Přílohou faktury bude oběma smluvními stranami podepsaný předávací protokol.
2. Faktura bude doručena objednateli nejdéle třetí pracovní den po jejím vystavení. Faktura vystavená v prosinci musí být doručena objednateli nejpozději do 20. prosince 2023 do 15:00 hod.

3. Splatnost faktury je 14 kalendářních dní ode dne doručení objednateli. Faktura se považuje za proplacenou okamžikem odepsání fakturované částky z účtu objednatele ve prospěch účtu zhotovitele, zřízeného na území České republiky, vedeného v CZK a uvedeného v čl. I této smlouvy. U faktury předložené po 20. prosinci daného roku je splatnost stanovena na 60 kalendářních dnů.
4. Neobsahuje-li faktura povinnou náležitost v souladu se zák. č. 235/2004 Sb., o dani z přidané hodnoty, v platném znění a § 435 občanského zákoníku, nebo dohodnutou náležitost, je objednatel oprávněn fakturu vrátit zhotoviteli. Dnem odeslání vadné faktury přestává běžet lhůta splatnosti a běží od počátku dnem doručení nové faktury.
5. V případě, že faktura bude uhrazena opožděně prokazatelně z důvodů na straně banky, není objednatel po tuto dobu v prodlení s placením faktury.
6. Objednatel prohlašuje, že neposkytne zhotoviteli zálohu.

VI.

Záruka a vady díla

1. Objednatel je oprávněn odmítnout převzetí díla pro vady a nedodělky, které brání řádnému užívání díla. Tato skutečnost bude písemně sdělena zhotoviteli. Zhotovitel poskytne objednateli záruku na náhradní díly 24 měsíců ode dne protokolárního předání a převzetí díla.
2. Zhotovitel poskytne objednateli záruku na provedené práce 12 měsíců ode dne protokolárního předání a převzetí díla.
3. Výskyt záručních vad oznámí objednatel zhotoviteli bez zbytečného odkladu po jejich zjištění. Zhotovitel je povinen sdělit objednateli své stanovisko k reklamaci a zároveň s ním dohodne termín a způsob odstranění vad.
4. Na písemné ohlášení vad je zhotovitel povinen zahájit opravu do 2 pracovních dnů ode dne doručení. Oprava musí být dokončena do 15 pracovních dnů, pokud se obě strany nedohodnou jinak, vzhledem k charakteru a rozsahu opravy.
5. Veškeré náklady objednatele související s opravou vad v záruční době budou hrazeny zhotovitelem.

VII.

Smluvní sankce

1. Zhotovitel je povinen zaplatit objednateli za nedodržení termínu předání díla smluvní pokutu ve výši 0,1 % z celkové ceny díla, včetně DPH, za každý, i započatý kalendářní den prodlení.
2. Objednatel je povinen zaplatit zhotoviteli při prodlení s úhradou faktury úrok z prodlení ve výši 0,1 % z celkové řádně fakturované částky, včetně DPH, za každý, i započatý kalendářní den prodlení.
3. Za prodlení s odstraněním vad reklamovaných v záruční době v dohodnutých termínech je zhotovitel povinen zaplatit objednateli za každou vadu smluvní pokutu ve výši minimálně 200,- Kč za každý i započatý kalendářní den prodlení.
4. Za prodlení s odstraněním vad a nedodělků zjištěných při předání a převzetí díla je zhotovitel povinen zaplatit objednateli za každou vadu a nedodělek smluvní pokutu ve výši minimálně 200,- Kč za každý i započatý kalendářní den prodlení.

5. Smluvní sankce hradí povinná strana bez ohledu na to, zda a v jaké výši vznikla druhé smluvní straně v této souvislosti škoda, která je vymahatelná v plné výši samostatně vedle smluvní sankce.
6. Smluvní pokuta a úrok z prodlení jsou splatné do 30 kalendářních dní od data, kdy byla povinné straně doručena písemná výzva k jejich zaplacení oprávněnou stranou, a to na účet oprávněné strany uvedený v písemné výzvě.

VIII.

Odstoupení od smlouvy

1. Objednatel a zhotovitel jsou oprávněni odstoupit od smlouvy v souladu s § 2001 a násl. občanského zákoníku.
2. Smluvní strany pokládají za podstatné porušení smlouvy prodlení zhotovitele se splněním předmětu smlouvy ve sjednaném termínu dle čl. III. této smlouvy nebo nedodání předmětu smlouvy v požadované kvalitě dle této smlouvy.
3. Objednatel je oprávněn odstoupit od této smlouvy, jestliže je vůči zhotoviteli zahájeno insolvenční řízení nebo je zhotovitel v úpadku (zákon č. 182/2006 Sb., o úpadku a způsobech jeho řešení (insolvenční zákon), ve znění pozdějších předpisů).

IX.

Kontaktní osoby

1. Za objednatele je ve věcech technických oprávněn jednat:



2. Za zhotovitele je ve věcech technických oprávněn jednat:



X.

Ostatní ujednání

1. Závazkový vztah založený touto smlouvou se ve věcech výslovně neupravených touto smlouvou řídí občanským zákoníkem.
2. Smlouva nabývá platnosti dnem podpisu obou smluvních stran a účinnosti dnem zveřejnění prostřednictvím registru smluv ve smyslu § 6 odst. 1 zákona č. 340/2015 Sb., o zvláštních podmínkách účinnosti některých smluv, uveřejňování těchto smluv a o registru smluv (zákon o registru smluv), ve znění pozdějších předpisů.

Smlouvu lze měnit pouze po dohodě obou smluvních stran, a to oboustranně podepsaným a vzestupně číslovaným dodatkem.

3. Veškeré spory mezi smluvními stranami budou řešeny nejprve smírně. Nebude-li smírného řešení dosaženo, budou spory řešeny v soudním řízení před věcně a místně příslušným českým soudem podle českého právního řádu.
4. Tato smlouva bude uzavřena v elektronické nebo listinné podobě, v závislosti na možnostech a dohodě smluvních stran.
V případě uzavření v listinné podobě bude smlouva vyhotovena ve dvou stejnopisech, z nichž každý má platnost originálu a každá smluvní strana obdrží po jednom z nich.

V případě uzavření v elektronické podobě bude smlouva uzavřena připojením uznávaných elektronických podpisů obou smluvních stran, přičemž obě smluvní strany obdrží jeho elektronický originál.

5. Smluvní strany uzavírají tuto smlouvu v souladu se zákonem č. 110/2019 Sb., o zpracování osobních údajů a podle Nařízení Evropského parlamentu a Rady (EU) 2016/679 ze dne 27. dubna 2016 o ochraně fyzických osob v souvislosti se zpracováním osobních údajů a o volném pohybu těchto údajů a o zrušení směrnice 95/46/ES (obecné nařízení o ochraně osobních údajů).

6. Přílohou této smlouvy je:

Příloha č. 1 – cenová nabídka zhotovitele ze dne 19.09.2023

V Plzni dne



za objednatele

brig. gen. Ing. František Pavlas
ředitel HZS Plzeňského kraje



za zhotovitele

Ing. Jiří Sedláček, Ing Roman Svatek
prokuristé



MAN Truck & Bus Czech Republic s.r.o.

Číslo zakázky
Datum pořízení
Servisní poradce
Tel. čís. servis. podniku

1016736332

19.09.2023



MAN Truck & Bus Czech Republic s.r.o.
 Plzeň, Domazlicka 1195/178a CZ - 314 62 Plzeň

HZS Plzeňského kraje
 Kaplířova 2726/9
 301 00 Plzeň - Jižní Předměstí

Cenový návrh

Číslo zákazníka 11004743
Objednavatel
Číslo objednávky

1016736332

DIČ CZ70883378
Datum objednávky
Plátce

Číslo podvozku WMAL87ZZ25Y152339
Krátké číslo vozidla L877602
Typ vozidla LE 18.280 4X2 BB
Provedení vozidla
Registrační značka



Datum první registr. 08.06.2005
Stav km 0055912
Číslo motoru 15510345551042
Typ motoru D0836LFL03
Číslo vozového parku

Č. položky	Označení - NSN	Kód daně/Kód AT	Množství	MJ	Cena CZK	Rabat	Netto CZK
OPRAVA VÝFUKU							
81.15101-0291	TLUMIČ VÝFUKU / 21 - 87089235 -	A6	1,000	KS	13.200,00	5,00%	12.540,00
81.15502-5120	DRŽÁK / 32 - 87089299 -	A6 DE	2,000	KS	1.830,00	5,00%	3.477,00
81.96210-0026	GUMOKOVOVÝ NÁRAZNÍČEK M8X20X20-40X30- NR/ / 32 - 40169952 -	A6 DE	2,000	KS	429,00	5,00%	815,10
06.01733-6313	ŠROUB S ŠESTIHRANNOU HLAVOU M12X1,5X40-8 / 13 - 73181588 -	A6 DE	2,000	KS	217,00	5,00%	412,30
06.11240-0411	ŠESTIHR. SAMOSVORNÁ MATICE BM12X1,5-8-MA / 13 - 73181692 -	A6 TW	2,000	KS	76,00	5,00%	144,40
151A 4500000000	TLUMIČ VÝFUKU/VÝFUKOVÝ TLUMIČ VÝMĚNA / Z93L00 - -	A6	20	ČJ	169,00		3.380,00

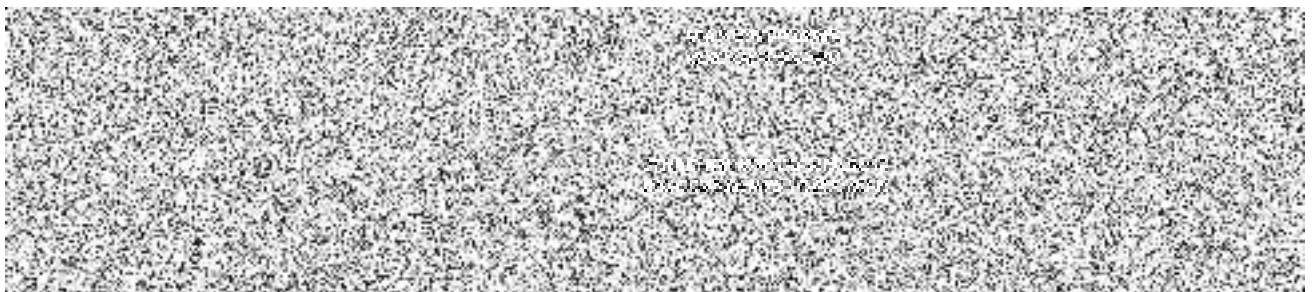



Cenový návrh

1016736332

Č. položky	Označení -NSN	Kód daně/Kód AT	Množství	MJ	Cena CZK	Rabat	Netto CZK
151A06045000BD000	UPÍNACÍ POPRUH PRO TLUMIČ VÝFUKU OBA VÝMĚNA / Z93L00 - -	A6	5	ČJ	169,00		845,00
151B1304500000000	UCHYCENÍ/PODPĚRA PRO KONCOVOU TRUBKU VÝFUKU VÝMĚNA / Z93L00 - -	A6	3	ČJ	169,00		507,00
Mezisoučet							22.120,80

OPRAVA SNÍMANÍ OPOTŘEBENÍ BRZD

81.50822-6018	OPRAV. SOUPR. INDIKACE OPOTŘ. 290 MM / 13 - 87083099 -	A6 HU	2,000	SAZ	3.550,00	5,00%	6.745,00
450A010361W0L 000	KOLO VLEVO DEMONTÁŽ, MONTÁŽ (PREDNI NAPRAVA) / Z93L00 - -	A6	4	ČJ	169,00		676,00
508 1680000000	ZARIZ.KOTOUCOVE BRZDY KONTROLA OPOTŘEBENÍ / Z93L00 - -	A6	2	ČJ	169,00		338,00
Mezisoučet							7.759,00

OPRAVA ULOŽENÍ KABINY A PER PN

06.11065-2220	ŠESTIHRANNÁ MATICE M20X2-10-A-MAN183-B1 / 13 - 73181699 -	A6 DE	2,000	KS	151,00	5,00%	286,90
06.02839-0019	SAMOSV. ŠROUB S ŠESTIHR. HL. M20X2X145B- / 13 - 73181588 -	A6 DE	2,000	KS	705,00	5,00%	1.339,50
85.96210-0012	LOŽISKO / 13 - 40169952 -	A6 DE	2,000	KS	4.125,00	5,00%	7.837,50
06.46112-0295	PRUŽINOVÝ TRĚMEN A-M18X2-91X295X105-K / 22 - 73181548 -	A6 US	2,000	KS	1.520,00	5,00%	2.888,00
06.46112-0205	PRUŽINOVÝ TRĚMEN A-M18X2-91X205X105-K / 22 - 73181548 -	A6 US	2,000	KS	1.190,00	5,00%	2.261,00
06.11289-0003	ZAJIŠŤ. ŠESTIHR. NÁKR. MATICE M18X2-24-1 / 13 - 73181660 -	A6 DE	4,000	KS	108,00	5,00%	410,40
81.90685-0483	ŠESTIHRANNÁ NÁKRUŽKOVÁ MATICE M18X2-24-1 A6 / 13 - 73181639 -	A6	4,000	KS	124,00	5,00%	471,20
81.43722-0060	DĚLENÁ VLOŽKA 20,2X57,3X70X84 / 22 - 40169952 -	A6 DE	4,000	KS	2.575,00	5,00%	9.785,00
434A 39122BS000	PREDNI PRUZINA VLEVO+VPRAVO DEMONTÁŽ, MONTÁŽ (LISTOVA PRUZINA S VLOZKOU) / Z93L00 - -	A6	57	ČJ	169,00		9.633,00





Cenový návrh

1016736332

Č. položky	Označení - NSN	Kód daně/Kód AT	Množství	MJ	Cena CZK	Rabat	Netto CZK
084A 39100K0000	SUCHY VZDUCHOVÝ FILTR KOMPLETNĚ DEMONTÁŽ, MONTÁŽ / Z93L00 - -	A6	15	ČJ	169,00		2.535,00
434A22045000BC000	STERBINOVE POUZDRO/LOZISKO PREDNICH PRUZIN VLEVO+VPRAVO OBA VÝMĚNA / Z93L00 - -	A6	40	ČJ	169,00		6.760,00
417 1740000000	UPEVNĚNÍ KABINY ŘIDIČE A NASTAVBY KONTROLA A NÁLEZ / Z93L00 - -	A6	10	ČJ	169,00		1.690,00
417A1700000000000	VÝMĚNA PŘEDNÍHO LOŽISKA KABINY VLEVO A V PRAVO / Z93L00 - -	A6	60	ČJ	169,00		10.140,00
Mezisoučet							56.037,50

OPRAVA PŘEPÍNÁNÍ DÁLKOVÝCH SVĚTEL

81.25509-0124	SPÍNAČ NA SLOUPKU ŘÍZENÍ / 22 - 85371098 -	A6 HU	1,000	KS	5.200,00	5,00%	4.940,00
2255A1904500000000	PREPINAC POD VOLANTEM/KOMBINOVANY SPINAC VÝMĚNA / Z93L00 - -	A6	12	ČJ	169,00		2.028,00
Mezisoučet							6.968,00

Součet	228,00 ČJ	38.532,00
Součet náhrad. dílů		54.353,30
Součet drobný mat.		1.155,96

Součet celkem	94.041,26
DPH celkem	19.748,66

Konečná částka	CZK 113.789,92
-----------------------	-----------------------

Kód daně	DPH %	Částka	Částka DPH
A6	21.00 %	94.041,26	19.748,66
DPH celkem			19.748,66
Celková hmotnost	31,952		

Kód daně :

A6 = Uskutečněná zdanitelná plnění tuzemsko 21% ;

1 ČJ odpovídá 6 minutám

10 ČJ odpovídá 1 hodině

