

Číslo smlouvy objednatele: 148/2023

DODATEK č. 1 SMLOUVY O DÍLO

Článek I.

Smluvní strany

Česká republika – Ministerstvo vnitra

Sídlo: Nad Štolou 936/3, 170 34 Praha 7
Kontaktní adresa: Ministerstvo vnitra – generální ředitelství Hasičského
záchranného sboru ČR (dále „MV – GR HZS ČR“),
Kloknerova 26, pošt. přihrádka 69, 148 01, Praha 414
IČO: 00007064
DIČ: neplátce
Bankovní spojení: ČNB Praha 1
Číslo účtu: 8908-881/0710
Zastoupená: brig. gen. Mgr. Slavomírem Bellem, MSc. MBA,
náměstkem generálního ředitele HZS ČR

Osoba oprávněná jednat ve věcech realizace stavby
za MV – GR HZS ČR:

E-mail:

Telefon:

ID datové schránky:

(dále jen „objednatel“)

84taiur

a

WANDEL CZECH s. r. o.

Sídlo: Havlíčkova 408, 584 01 Ledeč nad Sázavou
IČO: 28977955
DIČ: CZ28977955

Zastoupená:

Bankovní spojení:

Číslo účtu:

Osoba oprávněná jednat ve věcech technických a realizace stavby:

E-mail:

Telefon:

zapsaná v obchodním rejstříku u Krajského soudu v Hradci Králové, oddíl C, vložka 31813

ID datové schránky:

(dále jen „zhotovitel“)

9c2e5hw

Dále též i jako „smluvní strany“.

Článek II.

Tento dodatek se týká díla stavebních úprav objektu spočívající ve vytvoření přijímací, návštěvní místnosti a tiskové místnosti ve společných prostorách v 1.NP GR HZS ČR v rámci akce „**GR HZS ČR, Kloknerova – stavební úpravy v 1. NP**“. v budově MV GR HZS ČR, na adrese: Kloknerova 26, pošt. přihrádka 69, 148 01, Praha 414.

Po vzájemné dohodě smluvních stran a zcela v souladu s bodem 10 článku XIV. smlouvy se předmětná smlouva o dílo č. objednatele 148/2023 upravuje následně.

Článek III. Předmět smlouvy

Předmět smlouvy se mění a rozšiřuje o práce nad rámec smlouvy, jejichž rozsah je podrobně specifikován odsouhlaseným změnovým listem s položkovým rozpočtem, který je součástí tohoto dodatku smlouvy o dílo jako jeho příloha.

Článek IV. Cena díla a platební podmínky

1. Z důvodu změn předmětu smlouvy dle čl. III. tohoto dodatku smlouvy o dílo se cena za předmět plnění mění takto:

| | |
|--|----------------------|
| Cena dodatečných stavebních prací a méněprací dle tohoto dodatku smlouvy celkem bez DPH | -83.989,97 Kč |
| <u>DPH (21%)</u> | <u>-17.637,89 Kč</u> |
| Celkem | -101.627,86 Kč |

Cena méněprací dle tohoto dodatku smlouvy celkem vč. DPH 101.627,86 Kč

Nová cena díla po tomto dodatku smlouvy:

| | |
|---------------------------|------------------------|
| Cena prací celkem bez DPH | 4.902.105,03 Kč |
| <u>DPH (21%)</u> | <u>1.029.442,06 Kč</u> |
| Celkem | 5.931.547,09 Kč |

Cena prací celkem vč. DPH 5.931.547,09 Kč

(slovy: pětmilionůdevěttřicetjednatisícipětsetčtyřicetsedmkorun + 0,09).

Článek V. Závěrečná ustanovení

1. Tento DODATEK č. 1 nabývá účinnosti dnem jeho uveřejnění v registru smluv v souladu se zákonem č. 340/2015 Sb., o zvláštních podmínkách účinnosti některých smluv, uveřejňování těchto smluv a o registru smluv (zákon o registru smluv), ve znění pozdějších předpisů. Zhotovitel bez jakýchkoliv výhrad souhlasí se zveřejněním své identifikace a dalších údajů uvedených v DODATKU č. 1 v registru smluv, na profilu zadavatele a jeho webových stránkách. Osobní údaje smluvních stran před odesláním budou anonymizovány v souladu se zákonem č. 110/2019 Sb., o zpracování osobních údajů. Zveřejnění tohoto DODATKU č. 1 zajistí objednatel.
2. Ostatní ujednání smlouvy o dílo zůstávají nezměněny, pokud nejsou dotčeny tímto dodatkem.
3. Tento dodatek smlouvy je vyhotoven v elektronické podobě. Smluvní strana podepisující tento dodatek jako druhá v pořadí je povinna prokazatelně doručit podepsaný dodatek druhé smluvní straně.
4. Nedílnou součástí tohoto dodatku smlouvy je níže uvedena příloha:
 - a) Změnové listy č.1,2,3,4,5,6 včetně položkového rozpočtů

V Praze dne, viz el. podpis

Za objednatele:



brig. gen. Mgr. Slavomir Bell, MSc. MBA

náměstek generálního ředitele HZS ČR

V Ledči nad Sázavou dne, viz el. podpis

Za zhotovitele



jednatel společnosti

Změnový list číslo**1****Identifikace akce**

| | |
|------------------|--|
| Název akce: | GŘ HZS ČR, Kloknerova - stavební úpravy v 1. NP |
| Číslo akce SMVS: | 114V26100 2085 |
| Objednatel: | MV - GŘ HZS ČR, Kloknerova 26, 148 01 Praha 414 |
| Zhotovitel: | WANDEL CZECH, s. r. o., Havlíčkova 408, 584 01 Ledec nad Sázavou |
| Projektant: | V Přístavu 1586/4, 170 00 Praha 7 |

Předmět změnového listu

Čekací místnost

Část díla dotčená změnovým listem

Stavební práce a dodávka žaluzií

Popis změny, popis technického řešení**Původní řešení dle smluvní (tendrové) dokumentace :**

PD řešila pouze částečnou demontáž SDK, neřešila úpravu podlahy a dodávku žaluzií

Nové řešení :

Musí se provést doplnění protipožární minerální rohože do příčky vpravo od vchodu a doplnit rohože do příček nad podhledem. Byla demontována SDK celého stropu a nahrazena protipožárním SDK v celé ploše. Trasu vedení protipožární příčky je nutno upravit v souladu s umístěním VZT zařízení. Podlaha musí být vystěrkována.

Zdůvodnění změny :

Bylo zjištěno, že stávající protipožární konstrukce nemají potřebnou výplň, kterou je nutno doplnit. Stávající SDK stropu musela být zcela demontována z důvodu montáže nové protipožární příčky provedené okolo VZT zařízení, usazení protipožární klapky, montáže čidel EPS. Musí být proveden nový podhled stropu z SDK s požární odolností 30 min. a osazeny nové revizní otvory s požární odolností.

Vliv změny na výkresovou dokumentaci : ne

Nemá vliv na PD.

Záznamy o změně ve stavebním deníku a zápisech z KD:

Kontrolní den č. 3 - bod 3.1., 2.1., 1.5, 1.6.,

Předpokládaný vliv na termín, kvalitu, cenu díla :

Vliv na termín: Ne

Vliv na kvalitu: Nemá vliv na kvalitu.

Vliv na cenu:

Přípočty k ceně díla bez DPH:

73 670,90 Kč

Odpočty z ceny díla bez DPH:

- Kč

Celkový vliv na změnu ceny díla bez DPH:

73 670,90 Kč

Za zhotovitele:

Za projektanta:

Za objednatel:

KRYCÍ LIST SOUPISU PRACÍ

Stavba:

GŘ HZS ČR, Kloknerova - stavební úpravy v 1.NP

Část: **Generální ředitelství HZS - Čekací místnost -
vícepráce a méněpráce**

CC-CZ:

Místo: Kloknerova 26, Praha 11 - Chodov

Datum: 07.11.2023

Zadavatel: **MV - GŘ HZS ČR**
Kloknerova 26, Praha 11 - Chodov

IČ:

DIČ:

Zhotovitel: **WANDEL CZECH s.r.o., Havlíčkova 408, 584 01 Ledeč nad Sázavou**

IČ:

28977955

DIČ:

CZ28977955

Projektant: 
V Přístavu 1586/4, Praha 7, 170 00

IČ:

DIČ:

Zpracovatel:  WANDEL CZECH s.r.o.

IČ:

DIČ:

Poznámka:

| | |
|---------------------|------------------|
| Náklady z rozpočtu | 73 670,90 |
| Ostatní náklady | 0,00 |
| Cena bez DPH | 73 670,90 |

| | Základ daně | Sazba daně | Výše daně |
|--------------|-------------|------------|-----------|
| DPH základní | 73 670,90 | 21,00% | 15 470,89 |
| snížená | 0,00 | 15,00% | 0,00 |

Cena s DPH v CZK 89 141,79



Projektant:

Zpracovatel

Datum a podpis:

Razítko

Datum a podpis:

Razítko

Objednavatel

Zhotovitel



Datum a podpis:

Razítko

Datum a podpis:



Razítko

REKAPITULACE ČLENĚNÍ SOUPISU PRACÍ

Stavba:

GŘ HZS ČR, Kloknerova - stavební úpravy v 1.NP

Místo: Kloknerova 26, Praha 11 - Chodov

Datum: 07.11.2023

Zadavatel: MV - GŘ HZS ČR
Kloknerova 26, Praha 11 - Chodov

Projektant:



Zhotovitel: **WANDEL CZECH s.r.o., Havlíčkova 408, 584 01 Ledeč nad Sázavou**

Kód dílu - Popis

Cena celkem [CZK]

| | |
|--|------------------|
| SSO1: GŘ HZS - stavební úpravy_ČM | 73 670,90 |
| SO_01: Čekací místnost | 73 670,90 |
| SO_01_01: Bourání, demontáž | 4 384,90 |
| 009: Ostatní konstrukce a práce | 4 384,90 |
| SO_01_01: Stavební část | 59 846,00 |
| 763: Konstrukce montované | 57 851,00 |
| 776: Podlahy povlakové | 1 995,00 |
| SO_01_05: Interiérové prvky, akustika, polepy, závěsy | 9 440,00 |
| OST_01: Ostatní | 9 440,00 |

SOUPIS PRACÍ

Stavba:

GŘ HZS ČR, Kloknerova - stavební úpravy v 1.NP

Místo: Kloknerova 26, Praha 11 - Chodov

Datum: 07.11.2023

Zadavatel: MV - GŘ HZS ČR
Kloknerova 26, Praha 11 - Chodov

Projektant:

Zhotovitel: **WANDEL CZECH s.r.o., Havlíčkova 408, 584 01 Ledeč nad Sázavou** Zpracovatel:



WANDEL CZECH s.r.o.

| PČ | Ty p | Kód | Popis | MJ | Množství | J.cena [CZK] | Cena celkem [CZK] |
|--|---------|-------------------|---|-----|----------|--------------|-------------------|
| Náklady soupisu celkem | | | | | | | 73 670,90 |
| SSO1: GŘ HZS - stavební úpravy_ČM | | | | | | | |
| SO_01_01: Bourání, demontáž | | | | | | | 4384,90 |
| 009: Ostatní konstrukce a práce | | | | | | | 4 384,90 |
| 1 | K | 771473810 | Demontáž soklíků z dlaždic keramických lepených rovných | m | 8,300 | 32,00 | 265,60 |
| 2 | K | 763131821 | Demontáž SDK podhledu s dvouvrstvou nosnou kci z ocelových profilů opláštění jednoduché | m2 | 11,925 | 94,70 | 1 129,30 |
| | | | (14,7 - (0,25 x 8,3))= 11,925 | | 11,925 | | |
| 3 | K | 76316662R | Demontáž původní prosklené stěny do recepce včetně přesunu a likvidace | kpl | 1,00000 | 2 990,00 | 2 990,00 |
| SO_01_02: Stavební část | | | | | | | 59846 |
| 763: Konstrukce montované | | | | | | | 57 851,00 |
| 4 | K | 76312241R | Doplnění protipožární příčky nad podhledem červeným protipožárním SDK včetně doplnění nosných profilů | m | 8,30000 | 1 800,00 | 14 940,00 |
| 5 | M | KNF.0016773 8 | Deska Knauf RED PIANO 12,5, šířka 1250 mm x délka 2000 mm | m2 | 11,500 | 230,00 | 2 645,00 |
| 6 | K | 763121714 | SDK stěna předsazená základní penetrační nátěr | m2 | 10,00000 | 113,00 | 1 130,00 |
| 7 | K | 76315590R | Vyspravení SDK příčky, předsazené stěny | kpl | 1,000 | 1 200,00 | 1 200,00 |
| 8 | M | 59046741R | dvířka revizní jednokřídlá s automatickým zámkem 300x300mm, protipožární | kus | 1,000 | 3 410,00 | 3 410,00 |
| 9 | K | 763172322 | Montáž dvířek revizních jednoplášťových SDK kci vel. 300x300 mm pro příčky a předsazené stěny | ks | 1,00000 | 339,00 | 339,00 |
| 10 | | 59046521R | dvířka revizní jednokřídlá s automatickým zámkem 600x600mm, protipožární | kus | 1,000 | 5 770,00 | 5 770,00 |
| 11 | K | 763172325 | Montáž dvířek revizních jednoplášťových SDK kci vel. 600x600 mm pro příčky a předsazené stěny | ks | 1,00000 | 517,00 | 517,00 |
| 12 | K | 763122621 | Montáž desek tl. 15 mm SDK podhled | m2 | 14,00000 | 143,00 | 2 002,00 |
| 13 | K | 763131714 | SDK podhled základní penetrační nátěr | m2 | 14,00000 | 41,40 | 579,60 |
| 14 | M | KNF.0016773 8R | Deska Knauf RED PIANO 15, šířka 1250 mm x délka 2000 mm | m2 | 16,100 | 344,00 | 5 538,40 |
| 15 | K | 71541111R | Úpravy SDK kce z důvodu vzduchotechniky, obejití potrubí | kpl | 1,000 | 13 800,00 | 13 800,00 |
| 16 | K | 763111314 | SDK příčka tl 100 mm profil CW+UW 75 desky 1xA 12,5 s izolací EI 30 Rw do 45 dB | m2 | 10,000 | 510,00 | 5 100,00 |
| 17 | K | 998763301 | Přesun hmot montované kce v do 6 m | kpl | 1,000 | 880,00 | 880,00 |
| 776: Podlahy povlakové | | | | | | | 1 995,00 |
| 18 | K | 776111311 | Vysátí podkladu povlakových podlah | m2 | 14,000 | 16,50 | 231,00 |

| | | | | | | | |
|--|---|-----------|--|-----|----------|----------|-----------------|
| 19 | K | 63639501R | Vystěrkování spár dlažby, aby nedocházelo k prokreslování spár do nového koberce | m2 | 14,00000 | 126,00 | 1 764,00 |
| SO_01_05: Interiérové prvky, akustika, polepy, závěsy | | | | | | | 9 440,00 |
| OST_01: Ostatní | | | | | | | 9 440,00 |
| 4 | K | INT 007 | D+M horizontální žaluzie ovládané řetízem, celostřínní provedení, komplet obsahuje 3 ks, Barva RAL 7035 - celošedé | kpl | 1,00000 | 9 440,00 | 9 440,00 |

Cena méněprací

- Kč

Cena víceprací

73 670,90 Kč

Výsledná cena změny

73 670,90 Kč

Změnový list číslo**2****Identifikace akce**

| | |
|------------------|--|
| Název akce: | GŘ HZS ČR, Kloknerova - stavební úpravy v 1. NP |
| Číslo akce SMVS: | 114V26100 2085 |
| Objednatel: | MV - GŘ HZS ČR, Kloknerova 26, 148 01 Praha 414 |
| Zhotovitel: | WANDEL CZECH, s. r. o., Havlíčkova 408, 584 01 Ledec nad Sázavou |
| Projektant: | [redacted] V Přístavu 1586/4, 170 00 Praha 7 |

Předmět změnového listu

Čekací místnost

Část díla dotčená změnovým listem

Interiérové prvky

Popis změny, popis technického řešení**Původní řešení dle smluvní (tendrové) dokumentace :**

PD a smluvní rozpočet jednoznačně neřešily konkrétní požadavky na typový nábytek. Orientační návrh bez jakýkoliv požadavků byl viditelný pouze ve vizualiaci.

Nové řešení :

V čekací místnosti budou umístěny 2 konferenční stolky Barnsley L černý výšky 41 cm 1 ks a výšky 34 cm 1 ks. Dále zde bude umístěno 5 otočných křesel Komodo barvy modré Velvet. Nebude dodávány akustické panely na stropě a stěně.

Zdůvodnění změny :

Bylo zjištěno, že typový nábytek, který byl viditelný pouze ve vizualizaci nebude použit a bude navržena alternativnější levnější podoba, která bude do daných prostor vyhovující. Původní položka č. 28 smluvního rozpočtu bude odečtena v celé své výši a je připočtena skutečná cena dodávaného vybavení včetně veškerých nákladů související s dodávkou.

Vliv změny na výkresovou dokumentaci : ne

Nemá vliv na PD.

Záznamy o změně ve stavebním deníku a zápisech z KD:

Kontrolní den č. 3, č.6 - bod 3.1., 2.1., 1.5, 1.6., 1.8

Předpokládaný vliv na termín, kvalitu, cenu díla :

Vliv na termín: Ne

Vliv na kvalitu: Nemá vliv na kvalitu.

Vliv na cenu:

| | | |
|--------------------------------------|--|---------------------|
| Přípočty k ceně díla bez DPH: | | 49 100,00 Kč |
|--------------------------------------|--|---------------------|

| | | |
|-------------------------------------|---|------------------------|
| Odpočty z ceny díla bez DPH: | - | 1 040 000,00 Kč |
|-------------------------------------|---|------------------------|

| | | |
|---|---|----------------------|
| Celkový vliv na změnu ceny díla bez DPH: | - | 990 900,00 Kč |
|---|---|----------------------|

Za zhotovitele:

Za projektanta:

Za objednatele:

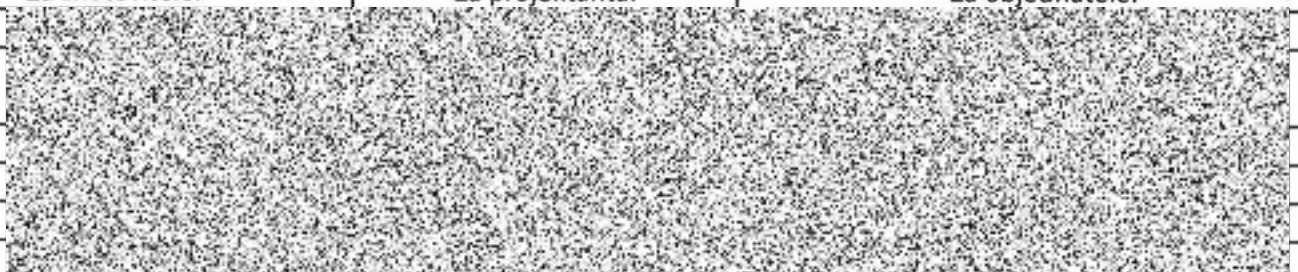

KRYCÍ LIST SOUPISU PRACÍ

Stavba:

GŘ HZS ČR, Kloknerova - stavební úpravy v 1.NP

Část: **Generální ředitelství HZS - Čekací místnost -
vícepráce a méněpráce**

CC-CZ:

Místo: Kloknerova 26, Praha 11 - Chodov

Datum: 07.11.2023

Zadavatel: **MV - GŘ HZS ČR**
Kloknerova 26, Praha 11 - Chodov

IČ:
DIČ:

Zhotovitel: **WANDEL CZECH s.r.o., Havlíčkova 408, 584 01 Ledeč nad Sázavou**

IČ: 28977955
DIČ: CZ28977955

Projektant: 
V Přístavu 1586/4, Praha 7, 170 00

IČ:
DIČ:

Zpracovatel:  WANDEL CZECH s.r.o.

IČ:
DIČ:

Poznámka:

| | |
|---------------------|--------------------|
| Náklady z rozpočtu | -990 900,00 |
| Ostatní náklady | 0,00 |
| Cena bez DPH | -990 900,00 |

| | Základ daně | Sazba daně | Výše daně |
|--------------|-------------|------------|-------------|
| DPH základní | -990 900,00 | 21,00% | -208 089,00 |
| snížená | 0,00 | 15,00% | 0,00 |

Cena s DPH v CZK -1 198 989,00

Projektant

Zpracovatel



Datum a podpis:

Razítko

Datum a podpis:

Razítko

| | |
|---|---|
| Objednavatel | Zhotovitel |
|  |  |
| Datum a podpis: | Razítko |
| Datum a podpis: | Razítko |

REKAPITULACE ČLENĚNÍ SOUPISU PRACÍ

Stavba: **GŘ HZS ČR, Kloknerova - stavební úpravy v 1.NP**

Místo: Kloknerova 26, Praha 11 - Chodov Datum: 07.11.2023

Zadavatel: MV - GŘ HZS ČR Projektant: 
Kloknerova 26, Praha 11 - Chodov

Zhotovitel: WANDEL CZECH s.r.o., Havlíčkova 408, 584 01 Ledeč nad Sázavou

| Kód dílu - Popis | Cena celkem [CZK] |
|--|--------------------|
| SSO1: GŘ HZS - stavební úpravy_ČM | -990 900,00 |
| SO_01: Čekací místnost | -990 900,00 |
| SO_01_05: Interiérové prvky, akustika | -990 900,00 |
| OST_01: Ostatní | -990 900,00 |

SOUPIS PRACÍ

Stavba: **GŘ HZS ČR, Kloknerova - stavební úpravy v 1.NP**

Místo: Kloknerova 26, Praha 11 - Chodov Datum: 07.11.2023

Zadavatel: MV - GŘ HZS ČR Projektant: 
Kloknerova 26, Praha 11 - Chodov

Zhotovitel: WANDEL CZECH s.r.o., Havlíčkova 408, 584 01 Ledeč nad Sázavou Zpracovatel: 
WANDEL CZECH s.r.o.

| PČ | Typ | Kód | Popis | MJ | Množství | J.cena [CZK] | Cena celkem [CZK] |
|--|-----|-----------------|------------------------------------|----|----------|--------------|--------------------|
| Náklady soupisu celkem | | | | | | | -990 900,00 |
| SSO1: GŘ HZS - stavební úpravy_ČM | | | | | | | |
| | | SO_01_05 | Interiérové prvky, akustika | | | | -990 900,00 |
| | | OST_01 | Ostatní | | | | -990 900,00 |

| | | | | | | | |
|-----|---|---------|--|----|--------|------------|-------------|
| 27 | K | INT_003 | Akustické panely strop a stěny | ks | -1,000 | 340 000,00 | -340 000,00 |
| 28 | K | INT_005 | Typový nábytek (křesla a stolky Lobby jednací místnost) | ks | -1,000 | 700 000,00 | -700 000,00 |
| 28a | K | INT_005 | Typový nábytek - konferenční stůlek Barnsley L černý 2 ks, výška 41 cm 1 ks, výška 34 cm 1 ks, Křeslo otočné Komodo, barva modrá Velvet 5 ks | ks | 1,000 | 49 100,00 | 49 100,00 |

Cena méněprací

- 1 040 000,00 Kč

Cena víceprací

49 100,00 Kč

Výsledná cena změny

- 990 900,00 Kč

Změnový list číslo**3****Identifikace akce**

| | |
|------------------|--|
| Název akce: | GŘ HZS ČR, Kloknerova - stavební úpravy v 1. NP |
| Číslo akce SMVS: | 114V26100 2085 |
| Objednatel: | MV - GŘ HZS ČR, Kloknerova 26, 148 01 Praha 414 |
| Zhotovitel: | WANDEL CZECH, s. r. o., Havlíčkova 408, 584 01 Ledec nad Sázavou |
| Projektant: | ██████████ V Přístavu 1586/4, 170 00 Praha 7 |

Předmět změnového listu

Čekací místnost

Část díla dotčená změnovým listem

SO_01_03: Výplně otvorů

Popis změny, popis technického řešení**Původní řešení dle smluvní (tendrové) dokumentace :**

PD řešila návrh protipožárních stěn s prosklenými dveřmi, materiál ocel Jansen Janisol II.

Nové řešení :

Byly použity jiné materiály - ocel Jansen Janisol IV a jiné technologie výroby. Rozměry a otevírání dveří jsou neměnné.

Zdůvodnění změny :

Při demontáži SDK podhledu v místě nových požárních prosklených stěn bylo zjištěno, že nelze provést dané konstrukce dle technických požadavků navržených v projektové dokumentaci a v rozpočtu. Z hlediska proveditelnosti musel být upraven návrh prosklených stěn. Musel být použit jiný materiál - ocel Jansen Janisol IV a další materiály a jiné technologie montáže, které však měly zásadní vliv na cenu. Bez těchto změn, které byly nevyhnutelné, by nemohl zhotovitel objednateli dodat potřebné kce v dané kvalitě a v požární odolnostech, které byly smluvně stanoveny.

Vliv změny na výkresovou dokumentaci : ne

Nemá vliv na PD.

Záznamy o změně ve stavebním deníku a zápisech z KD:

Kontrolní den č. 3 - bod 3.1., 2.1., 1.5, 1.6.,

Předpokládaný vliv na termín, kvalitu, cenu díla :

Vliv na termín: Ne

Vliv na kvalitu: Nemá vliv na kvalitu.

Vliv na cenu:

| | |
|---|------------------------|
| Přípočty k ceně díla bez DPH: | 1 568 400,00 Kč |
| Odpočty z ceny díla bez DPH: | 777 250,00 Kč |
| Celkový vliv na změnu ceny díla bez DPH: | 791 150,00 Kč |

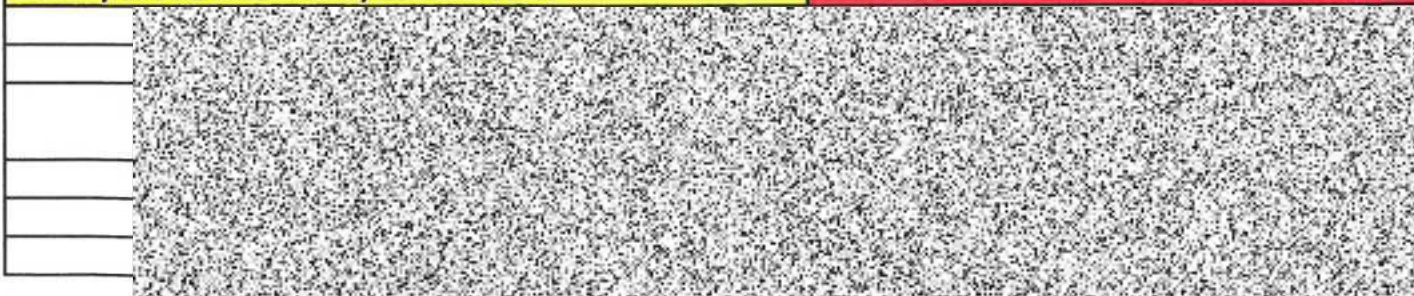

KRYCÍ LIST SOUPISU PRACÍ

Stavba:

GŘ HZS ČR, Kloknerova - stavební úpravy v 1.NP

Část: **Generální ředitelství HZS - Čekací místnost -
vícepráce a méněpráce**

CC-CZ:

Místo: Kloknerova 26, Praha 11 - Chodov

Datum: 07.11.2023

Zadavatel: **MV - GŘ HZS ČR**
Kloknerova 26, Praha 11 - Chodov

IČ:

DIČ:

Zhotovitel: **WANDEL CZECH s.r.o., Havlíčkova 408, 584 01 Ledeč nad Sázavou**

IČ:

28977955

DIČ:

CZ28977955

Projektant: 
V Přístavu 1586/4, Praha 7, 170 00

IČ:

DIČ:

Zpracovatel:  **WANDEL CZECH s.r.o.**

IČ:

DIČ:

Poznámka:

| | |
|---------------------|-------------------|
| Náklady z rozpočtu | 791 150,00 |
| Ostatní náklady | 0,00 |
| Cena bez DPH | 791 150,00 |

| | Základ daně | Sazba daně | Výše daně |
|----------|-------------|------------|------------|
| základní | 791 150,00 | 21,00% | 166 141,50 |
| snižená | 0,00 | 15,00% | 0,00 |

v CZK 957 291,50



Projektant

Zpracovatel



Datum a podpis:

Razítko Datum a podpis:

Objednavatel

Zhotovitel

Datum a podpis:

Razítko Datum a podpis:



REKAPITULACE ČLENĚNÍ SOUPISU PRACÍ

Stavba:

GŘ HZS ČR, Kloknerova - stavební úpravy v 1.NP

Místo: Kloknerova 26, Praha 11 - Chodov

Datum: 07.11.2023

Zadavatel: MV - GŘ HZS ČR
Kloknerova 26, Praha 11 - Chodov

Projektant:

Zhotovitel: WANDEL CZECH s.r.o., Havlíčkova 408, 584 01 Ledeč nad Sázavou

Kód dílu - Popis

Cena celkem [CZK]

SSO1: GŘ HZS - stavební úpravy_ČM **791 150,00**

SO_01: Čekací místnost **791 150,00**

SO_01_03: Výplně otvorů **791 150,00**

01: PROSKL_ST_ **791 150,00**

SOUPIS PRACÍ

Stavba:

GŘ HZS ČR, Kloknerova - stavební úpravy v 1.NP

Místo: Kloknerova 26, Praha 11 - Chodov

Datum: 07.11.2023

Zadavatel: MV - GŘ HZS ČR
Kloknerova 26, Praha 11 - Chodov

Projektant:

Zhotovitel: WANDEL CZECH s.r.o., Havlíčkova 408, 584 01 Ledeč nad Sázavou

Zpracovatel:
WANDEL CZECH s.r.o.

| PČ | Kód | Popis | MJ | Množství | J.cena [CZK] | Cena celkem [CZK] |
|--|-----|-------|----|----------|--------------|-------------------|
| Náklady soupisu celkem | | | | | | 791 150,00 |
| SSO1: GŘ HZS - stavební úpravy_ČM | | | | | | 791 150,00 |
| 01: PROSKL_ST_ | | | | | | 791 150,00 |

| | | | | | | |
|-----|----------------------|---|----|--------|------------|-------------|
| 19 | PROSKL_ST_003 | Protipožární stěna s prosklenými dveřmi, materiál ocel Jansen Janisol II, Rozměr (mm)_šx v_ 5400x2730, typ uzávěru posuvné, průchozí šířka (800+800) mm, prosklené čirým požárním sklem, EI 45 DP1, povrch. úprava komaxit dle RAL, kování mušle pro posuvné dveře, zárubeň systémová. | ks | -1,000 | 365 000,00 | -365 000,00 |
| 20 | PROSKL_ST_004 | Protipožární stěna s prosklenými dveřmi, materiál ocel Jansen Janisol II, Rozměr (mm)_šx v_ 2600x2730, typ uzávěru posuvné, průchozí šířka 770 mm, prosklené čirým požárním sklem, EI 45 DP1, povrch. úprava komaxit dle RAL, kování mušle pro posuvné dveře, zárubeň systémová. | ks | -1,000 | 274 250,00 | -274 250,00 |
| 21 | PROSKL_ST_005 | Požární utěsnění pohledů | ks | -1,000 | 21 000,00 | -21 000,00 |
| 22 | PROSKL_ST_006 | Montáž | ks | -1,000 | 85 000,00 | -85 000,00 |
| 23 | PROSKL_ST_007 | Doprava | ks | -1,000 | 32 000,00 | -32 000,00 |
| 19a | PROSKL_ST_003 - nová | D+M Protipožární stěny s prosklenými posuvnými dveřmi, Materiál ocel Jansen Janisol II/IV, Rozměr (mm)_šx v_ 5400x2730, typ uzávěru posuvné, průchozí šířka (800+800) mm, prosklené čirým požárním sklem, EI 45 DP1, povrch. úprava komaxit dle RAL, kování mušle pro posuvné dveře, zárubeň systémová. | ks | 1,000 | 910 200,00 | 910 200,00 |
| 20a | PROSKL_ST_004 - nová | D+M Protipožární stěny s prosklenými posuvnými dveřmi, Materiál ocel Jansen Janisol II/IV, Rozměr (mm)_šx v_ 2600x2730, typ uzávěru posuvné, průchozí šířka 770 mm, prosklené čirým požárním sklem, EI 45 DP1, povrch. úprava komaxit dle RAL, kování mušle pro posuvné dveře, zárubeň systémová. | ks | 1,000 | 658 200,00 | 658 200,00 |

Cena méněprací

- 777 250,00 Kč

Cena víceprací

1 568 400,00 Kč

Výsledná cena změny

791 150,00 Kč

Změnový list číslo**4****Identifikace akce**

| | |
|------------------|--|
| Název akce: | GŘ HZS ČR, Kloknerova - stavební úpravy v 1. NP |
| Číslo akce SMVS: | 114V26100 2085 |
| Objednatel: | MV - GŘ HZS ČR, Kloknerova 26, 148 01 Praha 414 |
| Zhotovitel: | WANDEL CZECH, s. r. o., Havlíčkova 408, 584 01 Ledec nad Sázavou |
| Projektant: | V Přístavu 1586/4, 170 00 Praha 7 |

Předmět změnového listu

Tisková místnost

Část díla dotčená změnovým listem

Stavební práce a dodávka vertikálních žaluzií a nového otopného tělesa

Popis změny, popis technického řešení**Původní řešení dle smluvní (tendrové) dokumentace :**

PD řešila pouze částečnou demontáž SDK, neřešila úpravu podlahy a dodávku vertikálních žaluzií a nového otopného tělesa

Nové řešení :

Musí se provést doplnění protipožární minerální rohože do příčky u výtahové šachty a lokální oprava SDK příčky u výtahové šachty. Byla demontována SDK celého stropu a nahrazena novou SDK v celé ploše. Stávající otopné těleso bylo demontováno a dodávka nového otopného tělesa. Podlaha musí být vystěrkována.

Zdůvodnění změny :

Bylo zjištěno, že při montáži lokální části SDK příčky z důvodu rozvodu topení a elektroinstalace stávající kce u výtahové šachty nemá kce potřebnou výplň, kterou je nutno doplnit. Stávající SDK stropu musela být zcela demontována z důvodu montáže nové protipožární příčky a z důvodu zesílení nosných profilů. Musí být proveden nový pohled stropu z SDK a osazeny nové revizní otvory.

Vliv změny na výkresovou dokumentaci : ne

Nemá vliv na PD.

Záznamy o změně ve stavebním deníku a zápisech z KD:

Kontrolní den č. 3 - bod 3.1., 2.1., 1.5, 1.6.,

Předpokládaný vliv na termín, kvalitu, cenu díla :

Vliv na termín: Ne

Vliv na kvalitu: Nemá vliv na kvalitu.

Vliv na cenu:

| | |
|---|---------------------|
| Přípočty k ceně díla bez DPH: | 79 489,13 Kč |
| Odpočty z ceny díla bez DPH: | - Kč |
| Celkový vliv na změnu ceny díla bez DPH: | 79 489,13 Kč |

Za zhotovitele:

Za projektanta:

Za objednatele:



KRYCÍ LIST SOUPISU PRACÍ

Stavba:

GŘ HZS ČR, Kloknerova - stavební úpravy v 1.NP

Část: Generální ředitelství HZS - Tisková místnost -
vícepráce a méněpráce CC-CZ:
Místo: Kloknerova 26, Praha 11 - Chodov Datum: 07.11.2023

Zadavatel: MV - GŘ HZS ČR IČ:
Kloknerova 26, Praha 11 - Chodov DIČ:

Zhotovitel: IČ: 28977955
WANDEL CZECH s.r.o., Havlíčkova 408, 584 01 Ledeč nad Sázavou DIČ: CZ28977955

Projektant: IČ:
V Přístavu 1586/4, Praha 7, 170 00 DIČ:

Zpracovatel: WANDEL CZECH s.r.o. IČ:
DIČ:

Poznámka:

| | |
|---------------------|------------------|
| Náklady z rozpočtu | 79 489,13 |
| Ostatní náklady | 0,00 |
| Cena bez DPH | 79 489,13 |

| | Základ daně | Sazba daně | Výše daně |
|--------------|-------------|------------|-----------|
| DPH základní | 79 489,13 | 21,00% | 16 692,72 |
| snížená | 0,00 | 15,00% | 0,00 |

Cena s DPH v CZK 96 181,85

Projektant Zpracovatel



Datum a podpis: Razítko Datum a podpis: Razítko

Objednavatel Zhotovitel



Datum a podpis: Razítko Datum a podpis: Razítko

REKAPITULACE ČLENĚNÍ SOUPISU PRACÍ

Stavba:

GŘ HZS ČR, Kloknerova - stavební úpravy v 1.NP

Místo: Kloknerova 26, Praha 11 - Chodov

Datum: 07.11.2023

Zadavatel: MV - GŘ HZS ČR
Kloknerova 26, Praha 11 - Chodov

Projektant:

Zhotovitel: WANDEL CZECH s.r.o., Havlíčkova 408, 584 01 Ledeč nad Sázavou

Kód dílu - Popis

Cena celkem [CZK]

| | |
|--|------------------|
| SSO2: GŘ HZS - stavební úpravy_TM | 79 489,13 |
| SO_02: Tisková místnost | 79 489,13 |
| SO_02_01: Bourání, demontáž | 3 098,99 |
| 009: Ostatní konstrukce a práce | 3 098,99 |
| SO_02_02: Stavební část | 27 140,14 |
| 763: Konstrukce montované | 23 335,39 |
| 776: Podlahy povlakové | 3 804,75 |
| SO_02_04: Profese | 19 810,00 |
| 735: Ústřední vytápění - otopná tělesa | 19 810,00 |
| SO_02_05: Interiérové prvky, akustika, polepy, závěsy | 29 440,00 |
| OST_01: Ostatní | 29 440,00 |

SOUPIS PRACÍ

Stavba:

GŘ HZS ČR, Kloknerova - stavební úpravy v 1.NP

Místo: Kloknerova 26, Praha 11 - Chodov

Datum: 07.11.2023

Zadavatel: MV - GŘ HZS ČR
Kloknerova 26, Praha 11 - Chodov

Projektant:

Zhotovitel: WANDEL CZECH s.r.o., Havlíčkova 408, 584 01 Ledeč nad Sázavou

Zpracovatel: WANDEL CZECH s.r.o.

| PČ | Typ | Kód | Popis | MJ | Množství | J.cena [CZK] | Cena celkem [CZK] |
|--|-----|----------------|---|-----|--------------------------------------|--------------|-------------------|
| Náklady soupisu celkem | | | | | | | 79 489,13 |
| SSO2: GŘ HZS - stavební úpravy_TM | | | | | | | |
| SO_02_01: Bourání, demontáž | | | | | | | 3098,99 |
| 009: Ostatní konstrukce a práce | | | | | | | 3 098,99 |
| 1 | K | 771473810 | Demontáž soklíků z dlaždic keramických lepených rovných | m | 10,410 | 32,00 | 333,12 |
| 2 | K | 763131821 | Demontáž SDK podhledu s dvouvrstvou nosnou kci z ocelových profilů opláštění jednoduché | m2 | 24,100 | 94,70 | 2 282,27 |
| | | | | | $(26,7 - (0,25 \times 10,4)) = 24,1$ | | |
| 3 | K | 763164821 | Demontáž SDK obkladu kovových kci opláštění jednoduché | m2 | 4,65000 | 104,00 | 483,60 |
| SO_02_02: Stavební část | | | | | | | 27140,14 |
| 763: Konstrukce montované | | | | | | | 23 335,39 |
| 4 | K | 763122621 | Montáž desek tl. 12,5 mm SDK stěna šachtová | m2 | 4,65000 | 113,00 | 525,45 |
| 5 | M | RGS KB6200 92R | deska SDK tl. 12,5 x 1200 x 2000 | m2 | 4,650 | 162,00 | 753,30 |
| 6 | K | 763121714 | SDK stěna předsazená základní penetrační nátěr | m2 | 4,65000 | 113,00 | 525,45 |
| 7 | K | 763112901 | Vyspravení SDK příčky, předsazené stěny | kpl | 1,000 | 1 200,00 | 1 200,00 |

| | | | | | | | |
|--|---|----------------|---|-----|----------|-----------|------------------|
| 8 | M | 59030755 | dvířka revizní jednokřídlá s automatickým zámkem 300x300mm | kus | 2,000 | 1 580,00 | 3 160,00 |
| 9 | K | 763172322 | Montáž dvířek revizních jednoplášťových SDK kci vel. 300x300 mm pro příčky a předsazené stěny | ks | 2,00000 | 339,00 | 678,00 |
| 10 | K | 763122621 | Montáž desek tl. 15 mm SDK podhled | m2 | 31,50000 | 143,00 | 4 504,50 |
| 11 | K | 763131714 | SDK podhled základní penetrační nátěr | m2 | 31,50000 | 41,40 | 1 304,10 |
| 12 | M | RGS KB6200 91R | deska SDK tl. 15 x 1200 x 2000 | m2 | 33,600 | 220,00 | 7 392,00 |
| 13 | K | 713121111 | Montáž izolace tepelné podlah volně kladenými rohožemi, pásy, dílci, deskami 1 vrstva | m2 | 4,650 | 49,60 | 230,64 |
| 14 | M | 28376418 | Tepelná izolace MW $\lambda=0,035$ tl 40 mm | m2 | 5,350 | 157,00 | 839,95 |
| 15 | K | 612142001 | Potažení vnitřních stěn sklovláknitým pleťvem vtačeným do tenkovrstvé hmoty | m2 | 4,65000 | 280,00 | 1 302,00 |
| 16 | K | 998763301 | Přesun hmot montované kce v do 5 m | kpl | 1,000 | 920,00 | 920,00 |
| 776: Podlahy povlakové | | | | | | | 3 804,75 |
| 17 | K | 776111311 | Vysátí podkladu povlakových podlah | m2 | 26,700 | 16,50 | 440,55 |
| 18 | K | 63639501R | Vystěrkování spár dlažby, aby nedocházelo k prokreslování spár do nového koberce | m2 | 26,70000 | 126,00 | 3 364,20 |
| SO_02_04: Profese | | | | | | | 19 810,00 |
| 735: Ústřední vytápění - otopná tělesa | | | | | | | 19 810,00 |
| 19 | K | 735159210 | Dodávka nového otopného tělesa RADIK PLAN VK deskový radiátor 22-900/800 | kpl | 1,000 | 19 810,00 | 19 810,00 |
| SO_02_05: Interiérové prvky, akustika, polepy, závěsy | | | | | | | 29 440,00 |
| OST_01: Ostatní | | | | | | | 29 440,00 |
| 21 | K | INT 006 | D+M Vertiální žaluzie (profil + lamely), výška 2400 mm, Druh látky Natura | kpl | 1,00000 | 29 440,00 | 29 440,00 |

Cena méněprací

Cena víceprací

Výsledná cena změny

- Kč

79 489,13 Kč

79 489,13 Kč

Změnový list číslo**5****Identifikace akce**

| | |
|------------------|--|
| Název akce: | GŘ HZS ČR, Kloknerova - stavební úpravy v 1. NP |
| Číslo akce SMVS: | 114V26100 2085 |
| Objednatel: | MV - GŘ HZS ČR, Kloknerova 26, 148 01 Praha 414 |
| Zhotovitel: | WANDEL CZECH, s. r. o., Havlíčkova 408, 584 01 Ledeč nad Sázavou |
| Projektant: | [redacted] V Přístavu 1586/4, 170 00 Praha 7 |

Předmět změnového listu

Tisková místnost

Část díla dotčená změnovým listem

Interiérové prvky

Popis změny, popis technického řešení**Původní řešení dle smluvní (tendrové) dokumentace :**

PD a smluvní rozpočet jednoznačně neřešily konkrétní požadavky na typový nábytek. Neexistuje žádný návrh typového nábytku.

Nové řešení :

V tiskové místnosti budou umístěny 2 konferenční stolky Barnsley L černý výšky 41 cm 1 ks a výšky 34 cm 1 ks. Dále zde budou umístěny 3 otočná křesla Gunnared tmavě šedé barvy. V tiskové místnosti nebudou osazeny polepy a obklad).

Zdůvodnění změny :

Ve smluvním rozpočtu byla pol. 60 a pol. 61 , na kterou nenavazují jiné bližší požadavky. Původní položka bude odečtena v celé své výši a je připočtena skutečná cena dodávaného vybavení včetně veškerých nákladů související s dodávkou.

Vliv změny na výkresovou dokumentaci : ne

Nemá vliv na PD.

Záznamy o změně ve stavebním deníku a zápisech z KD:

Kontrolní den č. 3, č.6 - bod 3.1., 2.1., 1.5, 1.6., 1.8

Předpokládaný vliv na termín, kvalitu, cenu díla :

Vliv na termín: Ne

Vliv na kvalitu: Nemá vliv na kvalitu.

Vliv na cenu:

| | | |
|---|---|----------------------|
| Přípočty k ceně díla bez DPH: | | 67 095,00 Kč |
| Odpočty z ceny díla bez DPH: | - | 905 000,00 Kč |
| Celkový vliv na změnu ceny díla bez DPH: | - | 837 905,00 Kč |

Za zhotovitele:

Za projektanta:

Za objednatele:



KRYCÍ LIST SOUPISU PRACÍ

Stavba:

GŘ HZS ČR, Kloknerova - stavební úpravy v 1.NP

Část: **Generální ředitelství HZS - Tisková místnost -
vícepráce a méněpráce**

CC-CZ:

Místo: **Kloknerova 26, Praha 11 - Chodov**

Datum: **07.11.2023**

Zadavatel: **MV - GŘ HZS ČR
Kloknerova 26, Praha 11 - Chodov**

IČ:
DIČ:

Zhotovitel: **WANDEL CZECH s.r.o., Havlíčkova 408, 584 01 Ledeč nad Sázavou**

IČ: **28977955**
DIČ: **CZ28977955**

Projektant: 
V Přístavu 1586/4, Praha 7, 170 00

IČ:
DIČ:

Zpracovatel:  **WANDEL CZECH s.r.o.**

IČ:
DIČ:

Poznámka:

| | |
|---------------------|--------------------|
| Náklady z rozpočtu | -837 905,00 |
| Ostatní náklady | 0,00 |
| Cena bez DPH | -837 905,00 |

| | Základ daně | Sazba daně | Výše daně |
|--------------|-------------|------------|-------------|
| DPH základní | -837 905,00 | 21,00% | -175 960,05 |
| DPH snížená | 0,00 | 15,00% | 0,00 |

Cena s DPH v CZK -1 013 865,05

Projektant

Zpracovatel



Datum a podpis:

Razítko

Datum a podpis:

Razítko

| | | | |
|---|---------|--|---------|
| Objednavatel | | Zhotovitel | |
|  | |  | |
| Datum a podpis: | Razítko | Datum a podpis: | Razítko |

REKAPITULACE ČLENĚNÍ SOUPISU PRACÍ

Stavba: **GŘ HZS ČR, Kloknerova - stavební úpravy v 1.NP**

Místo: Kloknerova 26, Praha 11 - Chodov Datum: 07.11.2023

Zadavatel: MV - GŘ HZS ČR Projektant: 
Kloknerova 26, Praha 11 - Chodov

Zhotovitel: **WANDEL CZECH s.r.o., Havlíčkova 408, 584 01 Ledeč nad Sázavou**

| Kód dílu - Popis | Cena celkem [CZK] |
|--|--------------------|
| SSO21: GŘ HZS - stavební úpravy_TM | -837 905,00 |
| SO_01: Čekací místnost | -837 905,00 |
| SO_02_05: Interiérové prvky, akustika | -837 905,00 |
| OST_01: Ostatní | -837 905,00 |

SOUPIS PRACÍ

Stavba: **GŘ HZS ČR, Kloknerova - stavební úpravy v 1.NP**

Místo: Kloknerova 26, Praha 11 - Chodov Datum: 07.11.2023

Zadavatel: MV - GŘ HZS ČR Projektant: 
Kloknerova 26, Praha 11 - Chodov

Zhotovitel: **WANDEL CZECH s.r.o., Havlíčkova 408, 584 01 Ledeč nad Sázavou** Zpracovatel: **WANDEL CZECH s.r.o.**

| PČ | Ty p | Kód | Popis | MJ | Množství | J.cena [CZK] | Cena celkem [CZK] |
|--|------|-----|--|----|----------|--------------|--------------------|
| Náklady soupisu celkem | | | | | | | -837 905,00 |
| SSO2: GŘ HZS - stavební úpravy_TM | | | | | | | |
| | | | SO_02_05: Interiérové prvky, akustika | | | | -837 905,00 |

| OST_01: Ostatní | | | | | | | -837 905,00 |
|-----------------|---|---------|--|----|--------|------------|-------------|
| 58 | K | INT_002 | Polepy | ks | -1,000 | 65 000,00 | -65 000,00 |
| 60 | K | INT_003 | Atyp truhlářské prvky (řečnický pultík, obklad) | ks | -1,000 | 190 000,00 | -190 000,00 |
| 60 | K | INT_003 | D+M atypického řečnického pultíku dle požadavku investora | ks | 1,000 | 23 200,00 | 23 200,00 |
| 61 | K | INT_005 | Typový nábytek (křesla a stolky Lobby jednací místnost) | ks | -1,000 | 650 000,00 | -650 000,00 |
| 61 | K | INT_005 | Typový nábytek - konferenční stůl Barnsley L černý 2 ks, výška 41 cm 1 ks, výška 34 cm 1 ks, Křeslo otočné Gunnared, barva tmavě šedá 3 ks | ks | 1,000 | 43 895,00 | 43 895,00 |

Cena méněprací

- 905 000,00 Kč

Cena víceprací

67 095,00 Kč

Výsledná cena změny

- 837 905,00 Kč

Změnový list číslo**6****Identifikace akce**

| | |
|------------------|--|
| Název akce: | GŘ HZS ČR, Kloknerova - stavební úpravy v 1. NP |
| Číslo akce SMVS: | 114V26100 2085 |
| Objednatel: | MV - GŘ HZS ČR, Kloknerova 26, 148 01 Praha 414 |
| Zhotovitel: | WANDEL CZECH, s. r. o., Havlíčkova 408, 584 01 Ledec nad Sázavou |
| Projektant: | V Přístavu 1586/4, 170 00 Praha 7 |

Předmět změnového listu

Tisková místnost

Část díla dotčená změnovým listem

SO_02_03: Výplně otvorů

Popis změny, popis technického řešení**Původní řešení dle smluvní (tendrové) dokumentace :**

PD řešila návrh protipožárních stěn s prosklenými dveřmi, materiál ocel Jansen Janisol II.

Nové řešení :

Byly použity jiné materiály - ocel Jansen Janisol IV a jiné technologie výroby. Rozměry a otevírání dveří jsou neměnné.

Zdůvodnění změny :

Při demontáži SDK podhledu v místě nových požárních prosklených stěn bylo zjištěno, že nelze provést dané konstrukce dle technických požadavků navržených v projektové dokumentaci a v rozpočtu. Z hlediska proveditelnosti musel být upraven návrh prosklených stěn. Musel být použit jiný materiál - ocel Jansen Janisol IV a další materiály a jiné technologie montáže, které však měly zásadní vliv na cenu. Bez těchto změn, které byly nevyhnutelné, by nemohl zhotovitel objednateli dodat potřebné kce v dané kvalitě a v požární odolnostech, které byly smluvně stanoveny.

Vliv změny na výkresovou dokumentaci : ne

Nemá vliv na PD.

Záznamy o změně ve stavebním deníku a zápisech z KD:

Kontrolní den č. 3 - bod 3.1., 2.1., 1.5, 1.6.,

Předpokládaný vliv na termín, kvalitu, cenu díla :

Vliv na termín: Ne

Vliv na kvalitu: Nemá vliv na kvalitu.

Vliv na cenu:

| | |
|---|------------------------|
| Přípočty k ceně díla bez DPH: | 1 709 505,00 Kč |
| Odpočty z ceny díla bez DPH: | 909 000,00 Kč |
| Celkový vliv na změnu ceny díla bez DPH: | 800 505,00 Kč |

Za zhotovitele:

Za projektanta:

Za objednatele:



KRYCÍ LIST SOUPISU PRACÍ

Stavba:

GR HZS ČR, Kloknerova - stavební úpravy v 1.NP

Část: **Generální ředitelství HZS - Tisková místnost -
vícepráce a méněpráce**

CC-CZ:

Místo: Kloknerova 26, Praha 11 - Chodov

Datum: 07.11.2023

Zadavatel: **MV - GR HZS ČR**
Kloknerova 26, Praha 11 - Chodov

IČ:
DIČ:

Zhotovitel: **WANDEL CZECH s.r.o., Havlíčkova 408, 584 01 Ledeč nad Sázavou**

IČ: **28977955**
DIČ: **CZ28977955**

Projektant: 
V Přístavu 1586/4, Praha 7, 170 00

IČ:
DIČ:

Zpracovatel:  WANDEL CZECH s.r.o.

IČ:
DIČ:

Poznámka:

| | |
|---------------------|-------------------|
| Náklady z rozpočtu | 800 505,00 |
| Ostatní náklady | 0,00 |
| Cena bez DPH | 800 505,00 |

| | Základ daně | Sazba daně | Výše daně |
|----------|-------------|------------|------------|
| základní | 800 505,00 | 21,00% | 168 106,05 |
| snížená | 0,00 | 15,00% | 0,00 |

v CZK 968 611,05

Projektant

Zpracovatel



Datum a podpis:

Razítko Datum a podpis:

Objednavatel

Zhotovitel



Datum a podpis:

Razítko Datum a podpis

REKAPITULACE ČLENĚNÍ SOUPISU PRACÍ

Stavba:

GŘ HZS ČR, Kloknerova - stavební úpravy v 1.NP

Místo: Kloknerova 26, Praha 11 - Chodov

Datum: 07.11.2023

Zadavatel: MV - GŘ HZS ČR
Kloknerova 26, Praha 11 - Chodov

Projektant:



Zhotovitel: WANDEL CZECH s.r.o., Havlíčkova 408, 584 01 Ledeč nad Sázavou

Kód dílu - Popis

Cena celkem [CZK]

SSO2: GŘ HZS - stavební úpravy_TM

800 505,00

SO_02:Tisková místnost

800 505,00

SO_02_03: Výplně otvorů

800 505,00

01: PROSKL_ST_

800 505,00

SOUPIS PRACÍ

Stavba:

GŘ HZS ČR, Kloknerova - stavební úpravy v 1.NP

Místo: Kloknerova 26, Praha 11 - Chodov

Datum: 07.11.2023

Zadavatel: MV - GŘ HZS ČR
Kloknerova 26, Praha 11 - Chodov

Projektant:

Zhotovitel: WANDEL CZECH s.r.o., Havlíčkova 408, 584 01 Ledeč nad Sázavou

Zpracovatel:
WANDEL CZECH s.r.o.

| PČ | Kód | Popis | MJ | Množství | J.cena [CZK] | Cena celkem [CZK] |
|--|-----|-------|----|----------|--------------|-------------------|
| Náklady soupisu celkem | | | | | | 800 505,00 |
| SSO2: GŘ HZS - stavební úpravy_TM | | | | | | 800 505,00 |

| 01: PROSKL_ST_ | | | | | | 800 505,00 |
|----------------|----------------------|---|----|--------|--------------|--------------|
| 19 | PROSKL_ST_003 | Protipožární stěna s prosklenými dveřmi, materiál ocel Jansen Janisol II, Rozměr (mm)_šx v_ 4410x2730, typ uzávěru posuvné, průchozí šířka (1100+1100) mm, prosklené čířým požárním sklem, EI 30 DP1, povrch. úprava komaxit dle RAL, kování mušle pro posuvné dveře, zárubeň systémová. | ks | -1,000 | 321 000,00 | -321 000,00 |
| 20 | PROSKL_ST_004 | Protipožární stěna s prosklenými dveřmi, materiál ocel Jansen Janisol II, Rozměr (mm)_šx v_ 5940x2720, typ uzávěru posuvné, průchozí šířka (1100+1100) mm, prosklené čířým požárním sklem, EI 30 DP1, povrch. úprava komaxit dle RAL, kování mušle pro posuvné dveře, zárubeň systémová. | ks | -1,000 | 415 000,00 | -415 000,00 |
| 21 | PROSKL_ST_005 | Požární utěsnění podhledů | ks | -1,000 | 21 000,00 | -21 000,00 |
| 22 | PROSKL_ST_006 | Montáž | ks | -1,000 | 120 000,00 | -120 000,00 |
| 23 | PROSKL_ST_007 | Doprava | ks | -1,000 | 32 000,00 | -32 000,00 |
| 19a | PROSKL_ST_003 - nová | D+M Protipožární stěny s prosklenými posuvnými dveřmi, Materiál ocel Jansen Janisol II/IV, Rozměr (mm)_šx v_ 4410x2730, typ uzávěru posuvné, průchozí šířka (1100+1100) mm, prosklené čířým požárním sklem, EI 30 DP1, povrch. úprava komaxit dle RAL, kování mušle pro posuvné dveře, zárubeň systémová. | ks | 1,000 | 684 505,00 | 684 505,00 |
| 20a | PROSKL_ST_004 - nová | D+M Protipožární stěny s prosklenými posuvnými dveřmi, Materiál ocel Jansen Janisol II/IV, Rozměr (mm)_šx v_ 5940x2720, typ uzávěru posuvné, průchozí šířka (1100+1100) mm, prosklené čířým požárním sklem, EI 30 DP1, povrch. úprava komaxit dle RAL, kování mušle pro posuvné dveře, zárubeň systémová. | ks | 1,000 | 1 025 000,00 | 1 025 000,00 |

Cena méněprací

- 909 000,00 Kč

Cena víceprací

1 709 505,00 Kč

Výsledná cena změny

800 505,00 Kč